



AGUADILLA

PROGRAMA DE CLASES

- ✓ 2026-50 / JUNIO
- ✓ 2027-04 / JULIO
- ✓ 2027-07 / INTENSIVO
- ✓ 2027-10 / AGO.-DIC.
- ✓ 2027-30 / ENE.-MAYO

📞 787-891-0925
Exts. 2742, 2745, 2813 y 2815

🌐 www.aguadilla.inter.edu

DIRECTORIO

ASESORÍA ACADÉMICA

NOMBRE Y APELLIDO	EXTENSIÓN	EMAIL
Daisy Irizarry	2814	dirizarr@aguadilla.inter.edu
Zuleika Rodríguez	2813	zrodriguez@aguadilla.inter.edu
Amneris Vargas	2815	amvargas@aguadilla.inter.edu
Elisabet González	2812	eligonzalez@aguadilla.inter.edu

CENTRO DE ORIENTACIÓN

NOMBRE Y APELLIDO	EXTENSIÓN	EMAIL
Ana Cordero	2728	acordero@aguadilla.inter.edu
Nydia Vázquez	2729	nvazquez@aguadilla.inter.edu
Waldemar García	2723	wgarcia@aguadilla.inter.edu

DECANATO DE ESTUDIANTES

NOMBRE Y APELLIDO	EXTENSIÓN	EMAIL
Nararly Claudio	2733	nclaudio@aguadilla.inter.edu
Nayda Soto	2734	nloto@aguadilla.inter.edu
Sandy Serrano	2732	sserrano@aguadilla.inter.edu
Yolanda Pagán	2735	ypagan@aguadilla.inter.edu

EDUCACIÓN A DISTANCIA

NOMBRE Y APELLIDO	EXTENSIÓN	EMAIL
Amarilys Vélez	2726	avelez@aguadilla.inter.edu
Kimberly Rodríguez	2722	krdguez@aguadilla.inter.edu
Jossué Morales	2721	jomorales@aguadilla.inter.edu
Elvin Candelaria	2739	ecandelaria@aguadilla.inter.edu
Carmen González	2724	gonzalezc6885@aguadilla.inter.edu
Ivelis Quintana	2725	ivquintana@aguadilla.inter.edu

PROGRAMA CERTIFICADOS

NOMBRE Y APELLIDO	EXTENSIÓN	EMAIL
Nereida Ramos	2142	nramos@aguadilla.inter.edu
Nydia Cabán	2362	ncaban@aguadilla.inter.edu
Annette Soto	2141/2217	annsoto@aguadilla.inter.edu

SERVICIOS EDUCATIVOS

NOMBRE Y APELLIDO	EXTENSIÓN	EMAIL
Ivonne Acevedo	2771	iacevedo@aguadilla.inter.edu
Mayte Flores	2769	mflores@aguadilla.inter.edu
Nicole Pérez	2770	nperez@aguadilla.inter.edu
Carlos Rivera	2768	riverac8881@aguadilla.inter.edu

GERENCIA DE MATRÍCULA

NOMBRE Y APELLIDO	EXTENSIÓN	EMAIL
María Pérez	2745	mperez@aguadilla.inter.edu
Aracelis Figueroa	2744	afigueroa@aguadilla.inter.edu
Cuadro telefónico	787-931-0931	

ADMISIONES

NOMBRE Y APELLIDO	EXTENSIÓN	EMAIL
Shamerlie González	2740	shgonzalez@aguadilla.inter.edu
Gabryelle Rosa	2742	gmrosa@aguadilla.inter.edu
Alondra López	2741	ailopez@aguadilla.inter.edu
		admisiones@aguadilla.inter.edu

ASISTENCIA ECONÓMICA

NOMBRE Y APELLIDO	EXTENSIÓN	EMAIL
Eileen González	2747	eigonzalez@aguadilla.inter.edu
Tania Reyes	2751	reyest2660@aguadilla.inter.edu
Héctor Vega	2750	hvega@aguadilla.inter.edu
Xiomara Ocasio	2749	xocasio@aguadilla.inter.edu

RECAUDACIONES

NOMBRE Y APELLIDO	EXTENSIÓN	EMAIL
Hancy Muñiz	2753	hrmuniz@aguadilla.inter.edu
Eva Román	2754	eroman@aguadilla.inter.edu
Deyaneira Salamanca	2752	dsalamanca@aguadilla.inter.edu
Lourdes Román	2763	lroman@aguadilla.inter.edu
Fabiola Sánchez	2756	sanchezf6683@aguadilla.inter.edu

REGISTRADURÍA

NOMBRE Y APELLIDO	EXTENSIÓN	EMAIL
Olga Valentín	2758	ovalenti@aguadilla.inter.edu
Mercedes Vélez	2757	mevelez@aguadilla.inter.edu
José Cabán	2760	jccaban@aguadilla.inter.edu
Zuleyka Ruiz	2761	zruiz@aguadilla.inter.edu

CENTRO DE PRIMEROS AUXILIOS

NOMBRE Y APELLIDO	EXTENSIÓN	EMAIL
Samantha Colón - Enfermera Primer Turno	2810	colons7091@aguadilla.inter.edu
Mayra Vega - Enfermera Segundo Turno	2810	mvega@aguadilla.inter.edu

TABLA DE CONTENIDO

GLOSARIO MODALIDADES DE ESTUDIO	4
VERANO 2026-50 (JUNIO 2026)	6
VERANO 2027-04 (JULIO 2026)	11
AGOSTO INTENSIVO 2027-07	14
PROGRAMA DE EDUCACIÓN GENERAL (PEG) AGOSTO A DICIEMBRE (2027-10)	19
AGOSTO A DICIEMBRE 2027-10	26
DEPARTAMENTO DE CIENCIAS Y TECNOLOGÍA	27
CURSOS POR CONTRATO CIENCIAS Y TECNOLOGÍA	38
DEPARTAMENTO DE CIENCIAS DE LA SALUD	41
CURSOS POR CONTRATO CIENCIAS DE LA SALUD	50
DEPARTAMENTO DE CIENCIAS ECONÓMICAS Y ADMINISTRATIVAS	52
CURSOS POR CONTRATO CIENCIAS ECONÓMICAS Y ADMINISTRATIVAS	57
DEPARTAMENTO DE EDUCACIÓN Y ESTUDIOS HUMANÍSTICOS	60
CURSOS POR CONTRATO EDUCACIÓN Y ESTUDIOS HUMANÍSTICOS	67
DEPARTAMENTO DE CIENCIAS SOCIALES Y DE LA CONDUCTA	70
CURSOS POR CONTRATO CIENCIAS SOCIALES Y DE LA CONDUCTA	74
PROGRAMA DE CERTIFICADOS TÉCNICOS	76
PROGRAMAS 100% EN LÍNEA AGOSTO A DICIEMBRE	83
ROTC FALL CLASSES	93
PROGRAMA DE EDUCACIÓN GENERAL (PEG) ENERO A MAYO (2027-30)	95
ENERO A MAYO 2027-30	101
DEPARTAMENTO DE CIENCIAS Y TECNOLOGÍA	102
CURSOS POR CONTRATO CIENCIAS Y TECNOLOGÍA	113
DEPARTAMENTO DE CIENCIAS DE LA SALUD	116
DEPARTAMENTO DE CIENCIAS DE LA SALUD	126
DEPARTAMENTO DE CIENCIAS ECONÓMICAS Y ADMINISTRATIVAS	128
CURSOS POR CONTRATO CIENCIAS ECONÓMICAS Y ADMINISTRATIVAS	132
DEPARTAMENTO DE EDUCACIÓN Y ESTUDIOS HUMANÍSTICOS	134
CURSOS POR CONTRATO EDUCACIÓN Y ESTUDIOS HUMANÍSTICOS	140
DEPARTAMENTO DE CIENCIAS SOCIALES Y DE LA CONDUCTA	143
CURSOS POR CONTRATO CIENCIAS SOCIALES Y DE LA CONDUCTA	147
PROGRAMA DE CERTIFICADOS TÉCNICOS	149
PROGRAMAS 100% EN LÍNEA ENERO A MAYO	156
ROTC SPRING CLASSES	167

GLOSARIO

MODALIDADES DE ESTUDIO

Nota: Conforme con las regulaciones de las agencias licenciadoras y acreditativas, un estudiante admitido a un programa presencial no debe completar más del 49% de los créditos de su grado en cursos en línea. Por ejemplo, si su programa requiere:

Total de Créditos de su Programa	Máximo de <u>Créditos</u> de Cursos en Línea	Equivalencia en Cursos de 3 Créditos*
120	58	19
124	60	20
127	62	20
130	63	21
140	68	22

*Debe ajustarse conforme al creditaje de los cursos completados.

Si usted excede la cantidad máxima que puede completar en línea, deberá realizar un cambio de concentración a un programa completamente a distancia. Para más información y consejería académica, favor comunicarse con el(la) director(a) de su departamento académico.

MODALIDADES DE ESTUDIO

Cursos en Línea (WEB):

Cursos a través del World Wide Web. Cada estudiante será responsable de tener acceso a una computadora o dispositivo electrónico con Internet donde recibe los materiales y envía sus asignaciones y tareas. La comunicación e interactividad entre facultad-estudiante y estudiante-estudiante se realiza, a través de la plataforma oficial provista por la Institución para realizar cualquier actividad académica requerida en el curso. Se requiere el desarrollo de todos los materiales y su inclusión en un servidor de WEB previo al inicio del ofrecimiento. La Institución le garantizará el acceso remoto a los recursos de información.

Cursos híbridos:

Cursos en los cuales el estudiante combina las modalidades de estudio presencial y en línea. La modalidad de estudio combinado ofrece en cada término del calendario académico un cincuenta por ciento de los procesos de enseñanza-aprendizaje en horas de contacto presencial (facultad-estudiantes) y cincuenta por ciento de este proceso a través de la World Wide Web. Cada estudiante será responsable de tener acceso a una computadora o dispositivo electrónico con conexión a Internet donde recibe los materiales y envía las asignaciones y las tareas. La comunicación e interactividad se hacen primordialmente en las sesiones de trabajo presencial. Por esto la asistencia a clases es fundamental y obligatoria para darle continuidad a los trabajos asignados en la Web.

Cursos presenciales:

Clases presenciales implica que tanto el profesor como los estudiantes se reúnen físicamente en un salón de clases de la unidad académica en los días y horarios preestablecidos.

Cursos por contrato – Presencial:

El estudio por contrato es un acuerdo escrito y firmado por el estudiante, el director del departamento y el profesor asignado al curso. A través de esta modalidad el estudiante cumple con los requisitos de un curso o área de estudio siguiendo la orientación de su profesor. Esta modalidad implica un contacto **presencial**, con una periodicidad previamente establecida, y una interacción continua entre el profesor y el estudiante, a través de los recursos de aprendizaje y de las herramientas didácticas de la plataforma tecnológica. Para matricularse en cualquiera de estos cursos, debe comunicarse con el departamento correspondiente.

Nota: Conforme con las regulaciones de las agencias licenciadoras y acreditativas, un estudiante admitido a un programa presencial no debe completar más del 49% de los créditos de su grado en cursos en línea. Por ejemplo, si su programa requiere:

Total de Créditos de su Programa	Máximo de <u>Créditos</u> de Cursos en Línea	Equivalencia en Cursos de 3 Créditos*
120	58	19
124	60	20
127	62	20
130	63	21
140	68	22

*Debe ajustarse conforme al crédito de los cursos completados.

Si usted excede la cantidad máxima que puede completar en línea, deberá realizar un cambio de concentración a un programa completamente a distancia. Para más información y consejería académica, favor comunicarse con el(la) director(a) de su departamento académico.



JUNIO 2026

2026-50

Nota: Conforme con las regulaciones de las agencias licenciadoras y acreditativas, un estudiante admitido a un programa presencial no debe completar más del 49% de los créditos de su grado en cursos en línea. Por ejemplo, si su programa requiere:

Total de Créditos de su Programa	Máximo de <u>Créditos</u> de Cursos en Línea	Equivalencia en Cursos de 3 Créditos*
120	58	19
124	60	20
127	62	20
130	63	21
140	68	22

*Debe ajustarse conforme al creditaje de los cursos completados.

Si usted excede la cantidad máxima que puede completar en línea, deberá realizar un cambio de concentración a un programa completamente a distancia. Para más información y consejería académica, favor comunicarse con el(la) director(a) de su departamento académico.

DEPARTAMENTO DE CIENCIAS Y TECNOLOGÍA
VERANO JUNIO 2026
2026-50

CURSOS PRESENCIALES

CÓDIGO	TÍTULO	CRÉDITOS	SECCIÓN	HORARIO	DÍAS	SALÓN	CAPACIDAD
GEMA 1200	FUNDAMENTOS DE ÁLGEBRA	3	9935	7:30-10:20 AM	MTWRF	CIT 103	29
GEMA 1200	WEB LAB	0	9936	WEB LAB	WEB	WEB	29
GEST 2020	EL AMBIENTE NATURAL Y EI SER HUMANO	3	11967	10:30-1:20 PM	MTWRF	CIT 242	65
MATH 1500	PRECÁLCULO (REQ. GEMA 1200)	5	2271	7:30-12:20 PM	MTWRF	A201	37
MATH 1512	PRECÁLCULO II (REQ. MATH 1511)	3	10380	10:30-1:20 PM	MTWRF	A202	48
MATH 2251	CÁLCULO I (REQ. MATH 1500 o 1512)	5	11464	7:30-12:20 PM	MTWRF	A203	44

CURSO EN LÍNEA (WEB)

CÓDIGO	TÍTULO	CRÉDITOS	SECCIÓN	HORARIO	CAPACIDAD
GEMA 1000	RAZONAMIENTO CUANTITATIVO	3	8319 LEC	WEB	35
GEMA 1000	WEB LAB	0	8320 LAB	WEB LAB	35
GEMA 1200	FUNDAMENTOS DE ÁLGEBRA	3	11727 LEC	WEB	35
GEMA 1200	WEB LAB	0	11728 LAB	WEB LAB	35

CURSOS PRESENCIALES
BIOLOGÍA

CÓDIGO	TÍTULO	CRÉDITOS	SECCIÓN	HORARIO	DÍAS	SALÓN	CAPACIDAD
BIOL 2103	ZOOLOGÍA (REQ. BIOL 1102 Y BIOL 1104)	3	11971	10:30-1:20 PM	MRWRF	AB114	25
BIOL 2103	LAB	0	11972	1:30-4:20 PM	MTWRF	AB114	25

CURSO EN LÍNEA (WEB)
BIOLOGÍA

CÓDIGO	TÍTULO	CRÉDITOS	SECCIÓN	HORARIO	CAPACIDAD
BIOL 3010	GENÉTICA (REQ. BIOL 1102 y GEMA 1200)	3	9999	WEB	65

CURSOS PRESENCIALES
CIENCIAS EN COMPUTADORAS

CÓDIGO	TÍTULO	CRÉDITOS	SECCIÓN	HORARIO	DÍAS	SALÓN	CAPACIDAD
COMP 3300	ORGANIZACIÓN Y ARQUITECTURA DE COMPUTADORAS (REQ. COMP 2900)	3	10001	WEB			65
COMP 3500	SISTEMAS OPERATIVOS (REQ. COMP 3300)	3	10002	WEB			65

CURSO EN LÍNEA (WEB)
CIENCIAS EN COMPUTADORAS

CÓDIGO	TÍTULO	CRÉDITOS	SECCIÓN	HORARIO	CAPACIDAD
COMP 3300	ORGANIZACIÓN Y ARQUITECTURA DE COMPUTADORAS (REQ. COMP 2900)	3	10001	WEB	65
COMP 3500	SISTEMAS OPERATIVOS (REQ. COMP 3300)	3	10002	WEB	65

CURSOS PRESENCIALES
FÍSICA Y QUÍMICA

CÓDIGO	TÍTULO	CRÉDITOS	SECCIÓN	HORARIO	DÍAS	SALÓN	CAPACIDAD
CHEM 1111	QUÍMICA GENERAL I (REQ. GEMA 1200)	4	11552	7:30-10:20 AM	MTWRF	A103	25
CHEM 1111	LAB	0	11553	10:30-1:20 PM	MTWRF	AQ112	25
CHEM 2221	QUÍMICA ORGÁNICA I (REQ. CHEM 2212)	4	2257	10:30-1:20 PM	MTWRF	A104	25
CHEM 2221	LAB	0	2944	7:30-10:20 AM	MTWRF	AQ112	25

CURSO EN LÍNEA (WEB)
FÍSICA Y QUÍMICA

CÓDIGO	TÍTULO	CRÉDITOS	SECCIÓN	HORARIO	CAPACIDAD
PHYS 3001	FÍSICA GENERAL I (REQ. MATH 1500 ó 1512)	4	9687	WEB	65
PHYS 3001	LAB	0	9688	WEB	65

**DEPARTAMENTO DE CIENCIAS Y TECNOLOGÍA
VERANO JUNIO 2026
2026-50**

**CURSOS PRESENCIALES
TECNOLOGÍA DE COMPUTADORAS Y REDES**

CÓDIGO	TÍTULO	CRÉDITOS	SECCIÓN	HORARIO	DÍAS	SALÓN	CAPACIDAD
COTN 1120	INTRODUCCIÓN A DISEÑO DE PROGRAMAS DE COMPUTADORAS	3	11973	8:00-10:50 AM	MTWRF	CIT 104	29
COTN 2150	IMPLEMENTACIÓN DE APLICACIONES DE REDES (REQ. COTN 2121)	3	11974	5:00-6:50 PM	MTWRF	AC106	20
COTN 2150	LAB	0	11975	7:00-8:50 PM	MTWRF	AC106	20

**CURSOS EN LÍNEA (WEB)
TECNOLOGÍA DE COMPUTADORAS Y REDES**

CÓDIGO	TÍTULO	CRÉDITOS	SECCIÓN	HORARIO	CAPACIDAD
--------	--------	----------	---------	---------	-----------

**DEPARTAMENTO DE CIENCIAS DE LA SALUD
VERANO JUNIO 2026
2026-50**

**CURSOS PRESENCIALES
ASOCIADO EN CIENCIAS APLICADAS EN ENFERMERÍA**

CÓDIGO	TÍTULO	CRÉDITOS	SECCIÓN	HORARIO	DÍAS	SALÓN	CAPACIDAD
NURS 1231	FUNDAMENTOS EN EL CUIDADO DEL ADULTO	3	11933 LEC	8:00-11:20 PM	MTWRF	CS120	20
BIIN 3220	BIOQUÍMICA	3	12030 LEC	4:00-6:50 PM	MTWRF	CS115	45

**CURSO EN LÍNEA (WEB)
ASOCIADO EN CIENCIAS APLICADAS EN ENFERMERÍA**

CÓDIGO	TÍTULO	CRÉDITOS	SECCIÓN	HORARIO	CAPACIDAD
--------	--------	----------	---------	---------	-----------

**CURSOS PRESENCIALES
ASOCIADO EN CIENCIAS APLICADAS EN TECNOLOGÍA RADIOLÓGICA**

CÓDIGO	TÍTULO	CRÉDITOS	SECCIÓN	HORARIO	DÍAS	SALÓN	CAPACIDAD
RATE 2270	MODALIDADES Y EQUIPOS DE IMAGEN DIAGNÓSTICA	2	11934 LEC	9:00-10:50 AM	MTWRF	CS144	15

**CURSO EN LÍNEA (WEB)
ASOCIADO EN CIENCIAS APLICADAS EN TECNOLOGÍA RADIOLÓGICA**

CÓDIGO	TÍTULO	CRÉDITOS	SECCIÓN	HORARIO	CAPACIDAD
--------	--------	----------	---------	---------	-----------

**CURSOS PRESENCIALES
BACHILLERATO EN TECNOLOGÍA RADIOLÓGICA CON CONCENTRACIÓN EN MAMOGRAFÍA Y ANGIOGRAFÍA**

CÓDIGO	TÍTULO	CRÉDITOS	SECCIÓN	HORARIO	DÍAS	SALÓN	CAPACIDAD
RATE 3080	PROCEDIMIENTOS Y EVALUACIÓN RADIOGRÁFICA DEL SENO	3	11935 LEC	12:00 - 2:50 PM	MTWRF	CS145	30

**CURSO EN LÍNEA (WEB)
BACHILLERATO EN TECNOLOGÍA RADIOLÓGICA CON CONCENTRACIÓN EN MAMOGRAFÍA Y ANGIOGRAFÍA**

CÓDIGO	TÍTULO	CRÉDITOS	SECCIÓN	HORARIO	CAPACIDAD
RATE 3080	PROCEDIMIENTOS Y EVALUACIÓN RADIOGRÁFICA DEL SENO	3	11969 LEC	WEB	30

**CURSOS PRESENCIALES
BACHILLERATO EN CIENCIAS EN CIENCIAS RADIOLÓGICAS CON CONCENTRACIÓN EN TOMOGRAFÍA COMPUTADORIZADA Y RESONANCIA MAGNÉTICA**

CÓDIGO	TÍTULO	CRÉDITOS	SECCIÓN	HORARIO	DÍAS	SALÓN	CAPACIDAD
CTMR 3050	PROCEDIMIENTOS Y PATOLOGÍA EN LAS IMÁGENES DE TOMOGRAFÍA COMPUTADORIZADA	4	11936 LEC	12:00 - 3:50 PM	MTWRF	CS144	15

**CURSO EN LÍNEA (WEB)
BACHILLERATO EN CIENCIAS EN CIENCIAS RADIOLÓGICAS CON CONCENTRACIÓN EN TOMOGRAFÍA COMPUTADORIZADA Y RESONANCIA MAGNÉTICA**

CÓDIGO	TÍTULO	CRÉDITOS	SECCIÓN	HORARIO	CAPACIDAD
CTMR 3050	PROCEDIMIENTOS Y PATOLOGÍA EN LAS IMÁGENES DE TOMOGRAFÍA COMPUTADORIZADA	4	11970 LEC	WEB	15

+ CURSOS HÍBRIDOS 50% PRESENCIAL Y 50% EN LÍNEA

**DEPARTAMENTO DE CIENCIAS DE LA SALUD
VERANO JUNIO 2026
2026-50**

**CURSOS PRESENCIALES
ASOCIADO EN ULTRASONIDO DIAGNÓSTICO**

CÓDIGO	TÍTULO	CRÉDITOS	SECCIÓN	HORARIO	DÍAS	SALÓN	CAPACIDAD
USDX 2011	FÍSICA INTERMEDIA EN ULTRASONIDO (REQ. USDX 2010)	3	11968 LEC	8:00-10:50 AM	MTWRF	CS122	25
USDX 2022	PROCEDIMIENTO Y EVALUACIÓN DE ULTRASONIDO EN OBSTETRICIA Y GINECOLOGÍA (REQ. USDX 2011, USDX 2015, USDX 2016 y USDX 2017, concurrente con USDX 2020 y USDX 2021)	3	11995 LAB	12:00 – 2:50 PM	MTWRF	CS122	20

**CURSO EN LÍNEA (WEB)
ASOCIADO EN ULTRASONIDO DIAGNÓSTICO**

CÓDIGO	TÍTULO	CRÉDITOS	SECCIÓN	HORARIO	CAPACIDAD
--------	--------	----------	---------	---------	-----------

**DEPARTAMENTO DE CIENCIAS ECONÓMICAS Y ADMINISTRATIVAS
VERANO JUNIO 2026
2026-50**

**CURSOS PRESENCIALES
PROGRAMA DE EDUCACIÓN GENERAL**

CÓDIGO	TÍTULO	CRÉDITOS	SECCIÓN	HORARIO	DÍAS	SALÓN	CAPACIDAD
--------	--------	----------	---------	---------	------	-------	-----------

**CURSO EN LÍNEA (WEB)
PROGRAMA DE EDUCACIÓN GENERAL**

CÓDIGO	TÍTULO	CRÉDITOS	SECCIÓN	HORARIO	CAPACIDAD
GEEC 2000	CULTURA EMPRENDEDORA	3	11043	WEB	65
GEEC 2000	CULTURA EMPRENDEDORA	3	12107	WEB	65

**CURSOS PRESENCIALES
MEDULARES**

CÓDIGO	TÍTULO	CRÉDITOS	SECCIÓN	HORARIO	DÍAS	SALÓN	CAPACIDAD
MAEC 2221	ESTADÍSTICA BÁSICA (REQ. GEMA 1200)	3	11976	10:30-1:20 PM	MTWRF	A118	45

**CURSO EN LÍNEA (WEB)
CURSOS MEDULARES**

CÓDIGO	TÍTULO	CRÉDITOS	SECCIÓN	HORARIO	CAPACIDAD
BADM 1900	FUNDAMENTOS DE GERENCIA EMPRESARIAL	3	10220	WEB	65
INTB 2100	INTRODUCCIÓN A LOS NEGOCIOS INTERNACIONALES	3	11495	WEB	65
MAEC 2211	PRINCIPIOS DE MICROECONOMÍA (REQ. GEMA 1200)	3	8321	WEB	65
MKTG 1210	INTRODUCCIÓN AL MERCADEO	3	11497	WEB	65

**DEPARTAMENTO DE CIENCIAS SOCIALES Y DE LA CONDUCTA
VERANO JUNIO 2026
2026-50**

CURSOS PRESENCIALES

CÓDIGO	TÍTULO	CRÉDITOS	SECCIÓN	HORARIO	DÍAS	SALÓN	CAPACIDAD
CJUS 3035	LEYES PENALES ESPECIALES	3	11944	10:30-1:20 PM	MTWRF	A105	43

CURSOS EN LÍNEA (WEB)

CÓDIGO	TÍTULO	CRÉDITOS	SECCIÓN	HORARIO	CAPACIDAD
CJUS 4060	DETECCIÓN Y MANEJO DE FRAUDES	3	11945	WEB	45
POLS 1011	INTRODUCCIÓN A LAS CIENCIAS POLÍTICAS	3	11561	WEB	45
PSYC 3002	MÉTODOS ESTADÍSTICOS II (REQ. PSYC 3001)	3	11711	WEB	45

**DEPARTAMENTO DE EDUCACIÓN Y ESTUDIOS HUMANÍSTICOS
VERANO JUNIO 2026
2026-50**

**CURSOS PRESENCIALES
PROGRAMA DE EDUCACIÓN GENERAL**

CÓDIGO	TÍTULO	CRÉDITOS	SECCIÓN	HORARIO	DÍAS	SALÓN	CAPACIDAD
GEEN 1102	ENGLISH AS A SECOND LANGUAGE II: ORAL COMMUNICATION	3	11254	10:30-1:20 PM	MTWRF	A105	35
GEEN 1102	WEB LAB	0	11255	WEB LAB	WEB	WEB	35
GEPE 4040	ÉTICA Y RESPONSABILIDAD SOCIAL	3	11077	7:30-10:20 AM	MTWRF	A102	45
GEPE 3010	APRECIACIÓN DEL ARTE	3	11256	7:30-10:20 AM	MTWRF	A101	46
GESP 1102	LITERATURA Y COMUNICACIÓN: POESÍA Y TEATRO (REQ. GESP 1101)	3	8846	10:30-1:20 PM	MTWRF	A103	35
GESP 1102	WEB LAB	0	8847	WEB LAB	WEB	WEB	35

**CURSO EN LÍNEA (WEB)
PROGRAMA DE EDUCACIÓN GENERAL**

CÓDIGO	TÍTULO	CRÉDITOS	SECCIÓN	HORARIO	CAPACIDAD
GEEN 1103	ENGLISH AS A SECOND LANGUAGE III: WRITING (REQ. GEEN 1102)	3	8839	WEB	45
GEEN 1103	WEB LAB	0	3837	WEB LAB	45
GEHS 2010	PROCESO HISTÓRICO DE PUERTO RICO CONTEMPORÁNEO	3	11076	WEB	45
GEHS 2010	PROCESO HISTÓRICO DE PUERTO RICO CONTEMPORÁNEO	3	11644	WEB	45
GEHS 4030	CIVILIZACIÓN OCCIDENTAL MODERNA Y CONTEMPORÁNEA	3	11708	WEB	45
GEHP 3000	SALUD INTEGRAL Y CALIDAD DE VIDA	3	8840	WEB	45
GESP 2203	VISIÓN DE MUNDO A TRAVÉS DE LA LITERATURA (REQ. GESP 1102)	3	8852	WEB	45
GESP 2203	WEB LAB	0	8853	WEB LAB	45

**CURSOS PRESENCIALES
PROGRAMA DE EDUCACIÓN DE MAESTROS (PEM)**

CÓDIGO	TÍTULO	CRÉDITOS	SECCIÓN	HORARIO	DÍAS	SALÓN	CAPACIDAD
--------	--------	----------	---------	---------	------	-------	-----------

**CURSO EN LÍNEA (WEB)
PROGRAMA DE EDUCACIÓN DE MAESTROS (PEM)**

CÓDIGO	TÍTULO	CRÉDITOS	SECCIÓN	HORARIO	CAPACIDAD
EDUC 2870	POBLACIÓN EXCEPCIONAL ESTUDIANTIL	4	11468	WEB	35
EDUC 2021	HISTORIA Y FILOSOFÍA DE LA EDUCACIÓN	3	11506	WEB	35
EDUC 3016	ENSEÑANZA A DISTANCIA Y VIRTUAL	2	11931	WEB	35

+ CURSOS HÍBRIDOS 50% PRESENCIAL Y 50% EN LÍNEA



JULIO 2026 2027-04

Nota: Conforme con las regulaciones de las agencias licenciadoras y acreditativas, un estudiante admitido a un programa presencial no debe completar más del 49% de los créditos de su grado en cursos en línea. Por ejemplo, si su programa requiere:

Total de Créditos de su Programa	Máximo de <u>Créditos</u> de Cursos en Línea	Equivalencia en Cursos de 3 Créditos*
120	58	19
124	60	20
127	62	20
130	63	21
140	68	22

*Debe ajustarse conforme al creditaie de los cursos completados.

Si usted excede la cantidad máxima que puede completar en línea, deberá realizar un cambio de concentración a un programa completamente a distancia. Para más información y consejería académica, favor comunicarse con el(la) director(a) de su departamento académico.

DEPARTAMENTO DE CIENCIAS Y TECNOLOGÍA
VERANO JULIO 2026
2027-04

CURSOS PRESENCIALES

CÓDIGO	TÍTULO	CRÉDITOS	SECCIÓN	HORARIO	DÍAS	SALÓN	CAPACIDAD
--------	--------	----------	---------	---------	------	-------	-----------

CURSOS EN LÍNEA (WEB)

CÓDIGO	TÍTULO	CRÉDITOS	SECCIÓN	HORARIO	CAPACIDAD
GEIC 1010	TECNOLOGÍAS DE LA INFORMACIÓN Y COMPUTACIÓN	3	4915	WEB	65
GEIC 1010	WEB LAB	0	4916	WEB	65
MATH 1500	PRECÁLCULO (REQ. GEMA 1200)	5	4913	WEB	65
MATH 2251	CÁLCULO (REQ. MATH 1500 ó MATH 1512)	5	4914	WEB	65

CURSOS PRESENCIALES
BIOLOGÍA

CÓDIGO	TÍTULO	CRÉDITOS	SECCIÓN	HORARIO	DÍAS	SALÓN	CAPACIDAD
BIOL 1102	BIOLOGÍA GENERAL II (REQ. BIOL 1101)	3	5017	2:00-4:50 PM	MTWRF	A101	25
BIOL 1104	LABORATORIO DE DESTREZAS DE BIOLOGÍA II (REQ. BIOL 1101 y 1103) (Concurrente con BIOL 1102)	1	5018	10:30-1:20 PM	MTWRF	AB114	25
BIOL 4407	ANATOMÍA HUMANA	3	5019	7:30-9:20 AM	MTWRF	A101	25
BIOL 4407	LAB		5020 LAB	9:30-12:20 PM	MTWRF	AB113	25

CURSOS EN LÍNEA (WEB)
BIOLOGÍA

CÓDIGO	TÍTULO	CRÉDITOS	SECCIÓN	HORARIO	CAPACIDAD
--------	--------	----------	---------	---------	-----------

CURSOS PRESENCIALES
FÍSICA Y QUÍMICA

CÓDIGO	TÍTULO	CRÉDITOS	SECCIÓN	HORARIO	DÍAS	SALÓN	CAPACIDAD
CHEM 2212	QUÍMICA GENERAL II (REQ. MATH 1500 ó MATH 1511 y CHEM 1111)	4	4783 LEC	10:30-1:20 PM	MTWRF	A105	25
CHEM 2212	LAB	0	4784 LAB	2:00-4:50 PM	MTWRF	AQ112	25
CHEM 2222	QUÍMICA ORGÁNICA II (REQ. CHEM 2221)	4	5083 LEC	10:30-1:20 PM	MTWRF	A104	25
CHEM 2222	LAB	0	5084 LAB	7:30-10:20 PM	MTWRF	AQ112	25

CURSOS EN LÍNEA (WEB)
FÍSICA Y QUÍMICA

CÓDIGO	TÍTULO	CRÉDITOS	SECCIÓN	HORARIO	CAPACIDAD
PHYS 3002	FÍSICA GENERAL II (REQ. PHYS 3001)	4	4134 LEC	WEB	65
PHYS 3002	LAB	0	4135 LAB	WEB	65

+ CURSOS HÍBRIDOS 50% PRESENCIAL Y 50% EN LÍNEA

**DEPARTAMENTO DE CIENCIAS ECONÓMICAS Y ADMINISTRATIVAS
VERANO JULIO 2026
2027-04**

**CURSOS PRESENCIALES
CURSOS MEDULARES**

**CURSOS EN LÍNEA (WEB)
CURSOS MEDULARES**

CÓDIGO	TÍTULO	CRÉDITOS	SECCIÓN	HORARIO	DÍAS	SALÓN	CAPACIDAD	CÓDIGO	TÍTULO	CRÉDITOS	SECCIÓN	HORARIO	CAPACIDAD
								MAEC 2140	FUNDAMENTOS DE MÉTODOS CUANTITATIVOS (REQ. GEMA 1200)	3	4559	WEB	65
								MAEC 2212	PRINCIPIOS DE MACROECONOMÍA (ANTES: PRINCIPIOS DE ECONOMÍA MACRO) (REQ. MAEC 2211)	3	4788	WEB	65

**DEPARTAMENTO DE EDUCACIÓN Y ESTUDIOS HUMANÍSTICOS
VERANO JULIO 2026
2027-04**

**CURSOS PRESENCIALES
PROGRAMA DE EDUCACIÓN GENERAL**

**CURSOS EN LÍNEA (WEB)
PROGRAMA DE EDUCACIÓN GENERAL**

CÓDIGO	TÍTULO	CRÉDITOS	SECCIÓN	HORARIO	DÍAS	SALÓN	CAPACIDAD	CÓDIGO	TÍTULO	CRÉDITOS	SECCIÓN	HORARIO	CAPACIDAD
								GEEN 1103	ENGLISH AS A SECOND LANGUAGE III: WRITING (REQ. GEEN 1102)	3	4923	WEB	45
								GEEN 1103	WEB LAB	0	4924	WEB	45
								GEEN 2312	LITERATURE AND WRITING (REQ. 2311)	3	5057	WEB	45
								GEHP 3000	SALUD INTEGRAL Y CALIDAD DE VIDA	3	4777	WEB	45
								GEPE 3020	APRECIACIÓN DE LA MÚSICA	3	4685	WEB	45

**DEPARTAMENTO DE CIENCIAS SOCIALES Y DE LA CONDUCTA
VERANO JULIO 2026
2027-04**

CURSOS PRESENCIALES

CURSOS EN LÍNEA (WEB)

CÓDIGO	TÍTULO	CRÉDITOS	SECCIÓN	HORARIO	DÍAS	SALÓN	CAPACIDAD	CÓDIGO	TÍTULO	CRÉDITOS	SECCIÓN	HORARIO	CAPACIDAD
								GEHS 3020	SOCIEDAD GLOBAL	3	4557	WEB	45
								PSYC 1051	PSICOLOGÍA GENERAL I	3	4928	WEB	45
								CJUS 2070	DERECHOS HUMANOS Y CIVILES	3	5042	WEB	45



AGOSTO INTENSIVO 2026 2027-07

Nota: Conforme con las regulaciones de las agencias licenciadoras y acreditativas, un estudiante admitido a un programa presencial no debe completar más del 49% de los créditos de su grado en cursos en línea. Por ejemplo, si su programa requiere:

Total de Créditos de su Programa	Máximo de <u>Créditos</u> de Cursos en Línea	Equivalencia en Cursos de 3 Créditos*
120	58	19
124	60	20
127	62	20
130	63	21
140	68	22

*Debe ajustarse conforme al creditaje de los cursos completados.

Si usted excede la cantidad máxima que puede completar en línea, deberá realizar un cambio de concentración a un programa completamente a distancia. Para más información y consejería académica, favor comunicarse con el(la) director(a) de su departamento académico.

DEPARTAMENTO DE CIENCIAS Y TECNOLOGÍA
AGOSTO INTENSIVO 2026
2027-07

CURSOS PRESENCIALES

CÓDIGO	TÍTULO	CRÉDITOS	SECCIÓN	HORARIO	DÍAS	SALÓN	CAPACIDAD
GEIC 1010	TECNOLOGÍAS DE LA INFORMACIÓN Y COMPUTACIÓN	3	3721	7:30-11:50 AM	MTWRFS	CIT104	29
GEIC 1010	WEB LAB	0	4027	WEB LAB			29
GEIC 1010	TECNOLOGÍAS DE LA INFORMACIÓN Y COMPUTACIÓN	3	3722	7:30-11:50 AM	MTWRFS	A102	29
GEIC 1010	WEB LAB	0	4028	WEB LAB			29
GEIC 1010	TECNOLOGÍAS DE LA INFORMACIÓN Y COMPUTACIÓN	3	3723	7:30-11:50 AM	MTWRFS	CIT105	29
GEIC 1010	WEB LAB	0	4029	WEB LAB			29
GEIC 1010	TECNOLOGÍAS DE LA INFORMACIÓN Y COMPUTACIÓN	3	3724	7:30-11:50 AM	MTWRFS	A103	29
GEIC 1010	WEB LAB	0	4030	WEB LAB			29
GEIC 1010	TECNOLOGÍAS DE LA INFORMACIÓN Y COMPUTACIÓN	3	3725	7:30-11:50 AM	MTWRFS	CIT106	29
GEIC 1010	WEB LAB	0	4031	WEB LAB			29
GEIC 1010	TECNOLOGÍAS DE LA INFORMACIÓN Y COMPUTACIÓN	3	3726 SE	7:30-11:50 AM	MTWRFS	A101	29
GEIC 1010	WEB LAB	0	4032 SE	WEB LAB			29
GEIC 1010	TECNOLOGÍAS DE LA INFORMACIÓN Y COMPUTACIÓN	3	4226	7:30-11:50 AM	MTWRFS	CIT107	29
GEIC 1010	WEB LAB	0	4227	WEB LAB			29
GEIC 1010	TECNOLOGÍAS DE LA INFORMACIÓN Y COMPUTACIÓN	3	4228	7:30-11:50 AM	MTWRFS	A204	29
GEIC 1010	WEB LAB	0	4229	WEB LAB			29
GEIC 1010	TECNOLOGÍAS DE LA INFORMACIÓN Y COMPUTACIÓN	3	4230	7:30-11:50 AM	MTWRFS	CIT108A	29
GEIC 1010	WEB LAB	0	4231	WEB LAB			29
GEIC 1010	TECNOLOGÍAS DE LA INFORMACIÓN Y COMPUTACIÓN	3	4236	7:30-11:50 AM	MTWRFS	A104	29
GEIC 1010	WEB LAB	0	4237	WEB LAB			29
GEIC 1010	TECNOLOGÍAS DE LA INFORMACIÓN Y COMPUTACIÓN	3	3750	12:30-4:50 PM	MTWRFS	CIT105	29
GEIC 1010	WEB LAB	0	4037	WEB LAB			29
GEIC 1010	TECNOLOGÍAS DE LA INFORMACIÓN Y COMPUTACIÓN	3	3751	12:30-4:50 PM	MTWRFS	A101	29
GEIC 1010	WEB LAB	0	4038	WEB LAB			29

CURSOS EN LÍNEA (WEB)

CÓDIGO	TÍTULO	CRÉDITOS	SECCIÓN	HORARIO	CAPACIDAD
GEIC 1010	TECNOLOGÍAS DE LA INFORMACIÓN Y COMPUTACIÓN	3	3859	WEB	65
GEIC 1010	WEB LAB	0	4042	WEB LAB	65
GEIC 1010	TECNOLOGÍAS DE LA INFORMACIÓN Y COMPUTACIÓN	3	4398	WEB	65
GEIC 1010	WEB LAB	0	4399	WEB LAB	65

**DEPARTAMENTO DE CIENCIAS Y TECNOLOGÍA
AGOSTO INTENSIVO 2026
2027-07**

**CURSOS PRESENCIALES
BIOLOGÍA**

CÓDIGO	TÍTULO	CRÉDITOS	SECCIÓN	HORARIO	DÍAS	SALÓN	CAPACIDAD
--------	--------	----------	---------	---------	------	-------	-----------

**CURSOS EN LÍNEA (WEB)
BIOLOGÍA**

CÓDIGO	TÍTULO	CRÉDITOS	SECCIÓN	HORARIO	CAPACIDAD
--------	--------	----------	---------	---------	-----------

GEST 2020	EL AMBIENTE NATURAL Y EL SER HUMANO	3	3730	WEB	45
BIOL 4604	BIOLOGÍA CELULAR Y MOLECULAR (REQ. BIOL 3010 y CHEM 2221) (Curso recomendado: CHEM 2222) <i>(Requerido para estudiantes de Biología)</i>	3	4191	WEB	45

**DEPARTAMENTO DE CIENCIAS DE LA SALUD
AGOSTO INTENSIVO 2026
2027-07**

**CURSOS PRESENCIALES
ASOCIADO EN CIENCIAS APLICADAS EN TECNOLOGÍA RADIOLÓGICA**

CÓDIGO	TÍTULO	CRÉDITOS	SECCIÓN	HORARIO	DÍAS	SALÓN	CAPACIDAD
--------	--------	----------	---------	---------	------	-------	-----------

CTMR 3025	FÍSICA DE RESONANCIA MAGNÉTICA (REQ. CTMR 3000 y CTMR 3010)	3	4349 LEC	7:30 - 11:50 AM	MTWFRS	CS122	20
-----------	---	---	----------	-----------------	--------	-------	----

**CURSOS EN LÍNEA (WEB)
ASOCIADO EN CIENCIAS APLICADAS EN TECNOLOGÍA RADIOLÓGICA**

CÓDIGO	TÍTULO	CRÉDITOS	SECCIÓN	HORARIO	CAPACIDAD
--------	--------	----------	---------	---------	-----------

**CURSOS PRESENCIALES
ASOCIADO EN ULTRASONIDO DIAGNÓSTICO**

CÓDIGO	TÍTULO	CRÉDITOS	SECCIÓN	HORARIO	DÍAS	SALÓN	CAPACIDAD
--------	--------	----------	---------	---------	------	-------	-----------

USDX 2030	PROCEDIMIENTOS Y EVALUACIÓN DE ULTRASONIDO EN ANATOMÍA SUPERFICIAL (REQ. USDX 2020, USDX 2021, y USDX 2022, concurrente con USDX 2031, USDX 2032, y USDX 2140)	3	4451 LEC	7:30-11:50 AM	MTWRFS	CS144	20
-----------	--	---	----------	---------------	--------	-------	----

**CURSOS EN LÍNEA (WEB)
ASOCIADO EN ULTRASONIDO DIAGNÓSTICO**

CÓDIGO	TÍTULO	CRÉDITOS	SECCIÓN	HORARIO	CAPACIDAD
--------	--------	----------	---------	---------	-----------

+ CURSOS HÍBRIDOS 50% PRESENCIAL Y 50% EN LÍNEA

**DEPARTAMENTO DE CIENCIAS ECONÓMICAS Y ADMINISTRATIVAS
AGOSTO INTENSIVO 2026
2027-07**

**CURSOS PRESENCIALES
PROGRAMA DE EDUCACIÓN GENERAL**

CÓDIGO	TÍTULO	CRÉDITOS	SECCIÓN	HORARIO	DÍAS	SALÓN	CAPACIDAD
--------	--------	----------	---------	---------	------	-------	-----------

**CURSOS EN LÍNEA (WEB)
PROGRAMA DE EDUCACIÓN GENERAL**

CÓDIGO	TÍTULO	CRÉDITOS	SECCIÓN	HORARIO	CAPACIDAD
GEEC 2000	CULTURA EMPRENDEDORA	3	4052	WEB	65

**CURSOS PRESENCIALES
CURSO MEDULAR**

CÓDIGO	TÍTULO	CRÉDITOS	SECCIÓN	HORARIO	DÍAS	SALÓN	CAPACIDAD
--------	--------	----------	---------	---------	------	-------	-----------

**CURSO EN LÍNEA (WEB)
CURSO MEDULAR**

CÓDIGO	TÍTULO	CRÉDITOS	SECCIÓN	HORARIO	CAPACIDAD
MAEC 2221	ESTADÍSTICA BÁSICA (REQ. GEMA 1200)	3	4273	WEB	65

**DEPARTAMENTO DE EDUCACIÓN Y ESTUDIOS HUMANÍSTICOS
AGOSTO INTENSIVO 2026
2027-07**

**CURSOS PRESENCIALES
PROGRAMA DE EDUCACIÓN GENERAL**

CÓDIGO	TÍTULO	CRÉDITOS	SECCIÓN	HORARIO	DÍAS	SALÓN	CAPACIDAD
--------	--------	----------	---------	---------	------	-------	-----------

**CURSOS EN LÍNEA (WEB)
PROGRAMA DE EDUCACIÓN GENERAL**

CÓDIGO	TÍTULO	CRÉDITOS	SECCIÓN	HORARIO	CAPACIDAD
GECF 1010	INTRODUCCIÓN A LA FE CRISTIANA	3	4219	WEB	45
GECF 1010	INTRODUCCIÓN A LA FE CRISTIANA	3	4183	WEB	45
GECF 1010	INTRODUCCIÓN A LA FE CRISTIANA	3	4303	WEB	45
GEPE 3010	APRECIACIÓN DEL ARTE	3	4459	WEB	45
GEPE 4040	ÉTICA Y RESPONSABILIDAD SOCIAL	3	4051	WEB	45
GEPE 4040	ÉTICA Y RESPONSABILIDAD SOCIAL	3	4313	WEB	45

**DEPARTAMENTO DE CIENCIAS SOCIALES Y DE LA CONDUCTA
AGOSTO INTENSIVO 2026
2027-07**

CURSOS PRESENCIALES

CÓDIGO	TÍTULO	CRÉDITOS	SECCIÓN	HORARIO	DÍAS	SALÓN	CAPACIDAD
--------	--------	----------	---------	---------	------	-------	-----------

CURSOS EN LÍNEA (WEB)

CÓDIGO	TÍTULO	CRÉDITOS	SECCIÓN	HORARIO	CAPACIDAD
GEHS 3050	FORMACIÓN HUMANA, SOCIEDAD Y CULTURA	3	4056	WEB	45
SOCI 1030	INTRODUCCIÓN A LA SOCIOLOGÍA	3	4452	WEB	46

Nota: Conforme con las regulaciones de las agencias licenciadoras y acreditativas, un estudiante admitido a un programa presencial no debe completar más del 49% de los créditos de su grado en cursos en línea. Por ejemplo, si su programa requiere:

Total de Créditos de su Programa	Máximo de <u>Créditos</u> de Cursos en Línea	Equivalencia en Cursos de 3 Créditos*
120	58	19
124	60	20
127	62	20
130	63	21
140	68	22

*Debe ajustarse conforme al creditaje de los cursos completados.

Si usted excede la cantidad máxima que puede completar en línea, deberá realizar un cambio de concentración a un programa completamente a distancia. Para más información y consejería académica, favor comunicarse con el(la) director(a) de su departamento académico.



PROGRAMA DE EDUCACIÓN GENERAL (PEG) 2027-10

Nota: Conforme con las regulaciones de las agencias licenciadoras y acreditativas, un estudiante admitido a un programa presencial no debe completar más del 49% de los créditos de su grado en cursos en línea. Por ejemplo, si su programa requiere:

Total de Créditos de su Programa	Máximo de <u>Créditos</u> de Cursos en Línea	Equivalencia en Cursos de 3 Créditos*
120	58	19
124	60	20
127	62	20
130	63	21
140	68	22

*Debe ajustarse conforme al crédito de los cursos completados.

Si usted excede la cantidad máxima que puede completar en línea, deberá realizar un cambio de concentración a un programa completamente a distancia. Para más información y consejería académica, favor comunicarse con el(la) director(a) de su departamento académico.

**PROGRAMA DE EDUCACIÓN GENERAL (PEG)
AGOSTO - DICIEMBRE 2026
2027-10**

CURSOS PRESENCIALES

CURSOS EN LÍNEA (WEB)

CÓDIGO	TÍTULO	CRÉDITOS	SECCIÓN	HORARIO	DÍAS	SALÓN	CAPACIDAD	CÓDIGO	TÍTULO	CRÉDITOS	SECCIÓN	HORARIO	CAPACIDAD
GEIC 1010	TECNOLOGÍAS DE LA INFORMACIÓN Y COMPUTACIÓN [HÍBRIDO]	3	68227	7:30 - 8:50 AM	F	CIT 103	29	GEIC 1010	TECNOLOGÍAS DE LA INFORMACIÓN Y COMPUTACIÓN	3	55381	WEB	35
GEIC 1010	WEB LAB	0	83933 LAB	WEB LAB	WEB	WEB	29	GEIC 1010	WEB LAB	0	83935 LAB	WEB LAB	35
								GEIC 1010	TECNOLOGÍAS DE LA INFORMACIÓN Y COMPUTACIÓN	3	91266	WEB	35
								GEIC 1010	WEB LAB	0	91267 LAB	WEB LAB	35
								GEIC 1010	TECNOLOGÍAS DE LA INFORMACIÓN Y COMPUTACIÓN	3	93753	WEB	35
								GEIC 1010	WEB LAB	0	93757	WEB LAB	35
GEMA 1000	RAZONAMIENTO CUANTITATIVO	3	89025	12:00-1:20 PM	MW	CIT 103	29	GEMA 1000	RAZONAMIENTO CUANTITATIVO	3	75826	WEB	35
GEMA 1000	WEB LAB	0	89026 LAB	WEB LAB	WEB	WEB	29	GEMA 1000	WEB LAB	0	75827 LAB	WEB LAB	35
GEMA 1000	RAZONAMIENTO CUANTITATIVO [HÍBRIDO]	3	89902	5:30-6:50 PM	M	CIT 103	29						
GEMA 1000	WEB LAB	0	89903 LAB	WEB LAB	WEB	WEB	29						
GEMA 1000	RAZONAMIENTO CUANTITATIVO	3	65327 SE	9:00-10:20 AM	TR	CIT 103	29						
GEMA 1000	WEB LAB	0	65328 LAB	WEB LAB	WEB	WEB	29						
GEMA 1000	RAZONAMIENTO CUANTITATIVO	3	89897	10:30-11:50 AM	TR	CIT 103	29						
GEMA 1000	WEB LAB	0	89899 LAB	WEB LAB	WEB	WEB	29						
GEMA 1200	FUNDAMENTOS DE ÁLGEBRA	3	89030 SE	9:00-10:20 AM	MW	CIT 103	29	GEMA 1200	FUNDAMENTOS DE ÁLGEBRA	3	71127	WEB	35
GEMA 1200	WEB LAB	0	89031 LAB	WEB LAB	WEB	WEB	29	GEMA 1200	WEB LAB	0	71129 LAB	WEB LAB	35
GEMA 1200	FUNDAMENTOS DE ÁLGEBRA	3	88897	1:30-2:50 PM	MW	CIT 103	29	GEMA 1200	FUNDAMENTOS DE ÁLGEBRA	3	90868	WEB	35
GEMA 1200	WEB LAB	0	88899 LAB	WEB LAB	WEB	WEB	29	GEMA 1200	WEB LAB	0	90869 LAB	WEB LAB	35
GEMA 1200	FUNDAMENTOS DE ÁLGEBRA [HÍBRIDO]	3	32423	5:30-6:50 PM	W	CIT 103	29						
GEMA 1200	WEB LAB	0	37693 LAB	WEB LAB	WEB	WEB	29						
GEMA 1200	FUNDAMENTOS DE ÁLGEBRA	3	59758	9:00-10:20 AM	TR	CIT 104	29						
GEMA 1200	WEB LAB	0	59759 LAB	WEB LAB	WEB	WEB	29						
GEMA 1200	FUNDAMENTOS DE ÁLGEBRA	3	60447 SE	10:30-11:50 AM	TR	CIT 104	29						
GEMA 1200	WEB LAB	0	60448 LAB	WEB LAB	WEB	WEB	29						
GEMA 1200	FUNDAMENTOS DE ÁLGEBRA	3	60443	3:00-4:20 PM	TR	CIT 103	29						
GEMA 1200	WEB LAB	0	60444 LAB	WEB LAB	WEB	WEB	29						
GEMA 1200	FUNDAMENTOS DE ÁLGEBRA	3	65355	9:00-11:50 AM	F	CIT 103	29						
GEMA 1200	WEB LAB	0	65351 LAB	WEB LAB	WEB	WEB	29						
GEST 2020	EL AMBIENTE NATURAL Y EL SER HUMANO	3	32442	9:00-10:20 AM	TR	A 101	44	GEST 2020	EL AMBIENTE NATURAL Y EL SER HUMANO	3	62680	WEB	45
GEEC 2000	CULTURA EMPRENDEDORA	3	75742	9:00-10:20 AM	MW	A104	37	GEEC 2000	CULTURA EMPRENDEDORA	3	80691	WEB	65
GEEC 2000	CULTURA EMPRENDEDORA	3	80689	1:30-2:50 PM	TR	A103	45	GEEC 2000	CULTURA EMPRENDEDORA	3	86696	WEB	65

+ CURSOS HÍBRIDOS 50% PRESENCIAL Y 50% EN LÍNEA

**PROGRAMA DE EDUCACIÓN GENERAL (PEG)
AGOSTO - DICIEMBRE 2026
2027-10**

CURSOS PRESENCIALES

CURSOS EN LÍNEA (WEB)

CÓDIGO	TÍTULO	CRÉDITOS	SECCIÓN	HORARIO	DÍAS	SALÓN	CAPACIDAD	CÓDIGO	TÍTULO	CRÉDITOS	SECCIÓN	HORARIO	CAPACIDAD
GEEN 1101	ENGLISH AS A SECOND LANGUAGE I: ORAL COMMUNICATION	3	31067	10:30-11:50AM	MW	A103	35	GEEN 1101	ENGLISH AS A SECOND LANGUAGE I: ORAL COMMUNICATION	3	31066	WEB	35
GEEN 1101	WEB LAB	0	36317	WEB LAB	WEB	WEB	35	GEEN 1101	WEB LAB	0	36308	WEB LAB	35
GEEN 1101	ENGLISH AS A SECOND LANGUAGE I: ORAL COMMUNICATION	3	89891	12:00-1:20 PM	MW	A103	35	GEEN 1101	ENGLISH AS A SECOND LANGUAGE I: ORAL COMMUNICATION	3	43319	WEB	35
GEEN 1101	WEB LAB	0	89892	WEB LAB	WEB	WEB	35	GEEN 1101	WEB LAB	0	43321	WEB LAB	35
GEEN 1101	ENGLISH AS A SECOND LANGUAGE I: ORAL COMMUNICATION	3	31070	1:30-2:50 PM	MW	A103	35						
GEEN 1101	WEB LAB	0	36319	WEB LAB	WEB	WEB	35						
GEEN 1101	ENGLISH AS A SECOND LANGUAGE I: ORAL COMMUNICATION	3	31065	9:00-10:20 AM	TR	A103	35						
GEEN 1101	WEB LAB	0	36316	WEB LAB	WEB	WEB	35						
GEEN 1101	ENGLISH AS A SECOND LANGUAGE I: ORAL COMMUNICATION	3	94792 SE	10:30-11:50 AM	TR	A103	35						
GEEN 1101	WEB LAB	0	94793	WEB LAB	WEB	WEB	35						
GEEN 1101	ENGLISH AS A SECOND LANGUAGE I: ORAL COMMUNICATION	3	62265 SE	12:00-1:20 PM	TR	A103	35						
GEEN 1101	WEB LAB	0	62266	WEB LAB	WEB	WEB	35						
GEEN 1101	ENGLISH AS A SECOND LANGUAGE I: ORAL COMMUNICATION	3	92498	3:00-4:20 PM	TR	A103	35						
GEEN 1101	WEB LAB	0	92499	WEB LAB	WEB	WEB	35						
GEEN 1101	ENGLISH AS A SECOND LANGUAGE I: ORAL COMMUNICATION	3	94802	5:30-6:50 PM	TR	A103	35						
GEEN 1101	WEB LAB	0	94803	WEB LAB	WEB	WEB	35						
GEEN 1101	ENGLISH AS A SECOND LANGUAGE I: ORAL COMMUNICATION	3	75302	9:00-11:50 AM	F	A201	35						
GEEN 1101	WEB LAB	0	75303	WEB LAB	WEB	WEB	35						
GEEN 1102	ENGLISH AS A SECOND LANGUAGE II: READING (REQ. GEEN 1101)	3	87796	9:00-10:20 AM	MW	A103	35	GEEN 1102	ENGLISH AS A SECOND LANGUAGE II: READING (REQ. GEEN 1101)	3	79909	WEB	35
GEEN 1102	WEB LAB	0	87797	WEB LAB	WEB	WEB	35	GEEN 1102	WEB LAB	0	79910	WEB LAB	35
GEEN 1102	ENGLISH AS A SECOND LANGUAGE II: READING (REQ. GEEN 1101)	3	94717	1:30-2:50 PM	MW	A102	35	GEEN 1102	ENGLISH AS A SECOND LANGUAGE II: READING (REQ. GEEN 1101)	3	89915	WEB	35
GEEN 1102	WEB LAB	0	94719	WEB LAB	WEB	WEB	35	GEEN 1102	WEB LAB	0	89917	WEB LAB	35
GEEN 1102	ENGLISH AS A SECOND LANGUAGE II: READING (REQ. GEEN 1101)	3	54082	10:30-11:50 AM	TR	A102	35						
GEEN 1102	WEB LAB	0	54083	WEB LAB	WEB	WEB	35						

**PROGRAMA DE EDUCACIÓN GENERAL (PEG)
AGOSTO - DICIEMBRE 2026
2027-10**

CURSOS PRESENCIALES

CURSOS EN LÍNEA (WEB)

CÓDIGO	TÍTULO	CRÉDITOS	SECCIÓN	HORARIO	DÍAS	SALÓN	CAPACIDAD	CÓDIGO	TÍTULO	CRÉDITOS	SECCIÓN	HORARIO	CAPACIDAD
GEEN 1103	ENGLISH AS A SECOND LANGUAGE III: WRITING (REQ. GEEN 1102)	3	94722	7:30-8:50 AM	MW	A103	35	GEEN 1103	ENGLISH AS A SECOND LANGUAGE III: WRITING (REQ. GEEN 1102)	3	80734	WEB	35
GEEN 1103	WEB LAB	0	94723	WEB LAB	WEB	WEB	35	GEEN 1103	WEB LAB	0	80735	WEB LAB	35
GEEN 1103	ENGLISH AS A SECOND LANGUAGE III: WRITING (REQ. GEEN 1102)	3	90310	10:30-11:50 AM	MW	A102	35	GEEN 1103	ENGLISH AS A SECOND LANGUAGE III: WRITING (REQ. GEEN 1102)	3	43340	WEB	35
GEEN 1103	WEB LAB	0	90312	WEB LAB	WEB	WEB	35	GEEN 1103	WEB LAB	0	43341	WEB LAB	35
GEEN 1103	ENGLISH AS A SECOND LANGUAGE III: WRITING (REQ. GEEN 1102)	3	78127	1:30-2:50 PM	MW	A101	35						
GEEN 1103	WEB LAB	0	78130	WEB LAB	WEB	WEB	35						
GEEN 1103	ENGLISH AS A SECOND LANGUAGE III: WRITING (REQ. GEEN 1102)	3	87802	9:00-10:20 AM	TR	A102	35						
GEEN 1103	WEB LAB	0	87804	WEB LAB	WEB	WEB	35						
GEEN 1103	ENGLISH AS A SECOND LANGUAGE III: WRITING (REQ. GEEN 1102)	3	87806	12:00-1:20 PM	TR	A104	35						
GEEN 1103	WEB LAB	0	87807	WEB LAB	WEB	WEB	35						
GEEN 1103	ENGLISH AS A SECOND LANGUAGE III: WRITING (REQ. GEEN 1102)	3	94725	3:00-4:20 PM	TR	A104	35						
GEEN 1103	WEB LAB	0	94726	WEB LAB	WEB	WEB	35						
GEEN 1201	ENGLISH COMMUNICATION 1	3	89947	9:00-10:20 AM	MW	A102	35	GEEN 1201	ENGLISH COMMUNICATION 1	3	38246	WEB	35
GEEN 1201	WEB LAB	0	89950	WEB LAB	WEB	WEB	35	GEEN 1201	WEB LAB	0	38248	WEB LAB	35
GEEN 1201	ENGLISH COMMUNICATION 1	3	92343	1:30-2:50 PM	MW	A120	35						
GEEN 1201	WEB LAB	0	92344	WEB LAB	WEB	WEB	35						
GEEN 1201	ENGLISH COMMUNICATION 1	3	87818	10:30-11:50 AM	TR	A101	35						
GEEN 1201	WEB LAB	0	87819	WEB LAB	WEB	WEB	35						
GEEN 1202	ENGLISH COMMUNICATION II (REQ. GEEN 1201)	3	43862	1:30-2:50 PM	TR	A102	35	GEEN 1202	ENGLISH COMMUNICATION II (REQ. GEEN 1201)	3	87820	WEB	35
GEEN 1202	WEB LAB	0	44110	WEB LAB	WEB	WEB	35	GEEN 1202	WEB LAB	0	87822	WEB LAB	35
GEEN 1203	ENGLISH COMMUNICATION III (REQ. GEEN 1202)	3	94795	12:00-1:20 PM	MW	A102	35	GEEN 1203	ENGLISH COMMUNICATION III (REQ. GEEN 1202)	3	46157	WEB	35
GEEN 1203	WEB LAB	0	94796	WEB LAB	WEB	WEB	35	GEEN 1203	WEB LAB	0	46158	WEB LAB	35
GEEN 2311	READING AND WRITING	3	31123	10:30-11:50 AM	MW	CIT 106	35	GEEN 2311	READING AND WRITING	3	89963	WEB	35
GEEN 2312	LITERATURE AND WRITING (REQ. GEEN 2311)	3	36355	1:30-2:50 PM	MW	CIT106	35	GEEN 2312	LITERATURE AND WRITING (REQ. GEEN 2311)	3	89962	WEB	35
GEEN 2313	RESEARCH AND WRITING (REQ. GEEN 2312)	3	38260	1:30-2:50 PM	TR	CIT104	35	GEEN 2313	RESEARCH AND WRITING (REQ. GEEN 2312)	3	89965	WEB	35

+ CURSOS HÍBRIDOS 50% PRESENCIAL Y 50% EN LÍNEA

**PROGRAMA DE EDUCACIÓN GENERAL (PEG)
AGOSTO - DICIEMBRE 2026
2027-10**

CURSOS PRESENCIALES

CURSOS EN LÍNEA (WEB)

CÓDIGO	TÍTULO	CRÉDITOS	SECCIÓN	HORARIO	DÍAS	SALÓN	CAPACIDAD	CÓDIGO	TÍTULO	CRÉDITOS	SECCIÓN	HORARIO	CAPACIDAD
GECF 1010	INTRODUCCIÓN A LA FE CRISTIANA	3	86683	10:30-11:50 AM	MW	A101	46	GECF 1010	INTRODUCCIÓN A LA FE CRISTIANA	3	31050	WEB	45
GECF 1010	INTRODUCCIÓN A LA FE CRISTIANA	3	77214 SE	1:30-2:50 PM	MW	A225	42	GECF 1010	INTRODUCCIÓN A LA FE CRISTIANA	3	31043	WEB	45
GECF 1010	INTRODUCCIÓN A LA FE CRISTIANA	3	86779	3:00-4:20 PM	TR	A226	43						
GECF 1010	INTRODUCCIÓN A LA FE CRISTIANA [HÍBRIDO]	3	89968	9:00-10:20 AM	F	A202	48						
GEHS 2010	PROCESO HISTÓRICO DE PUERTO RICO CONTEMPORÁNEO	3	64036 SE	10:30-11:50 AM	MW	A120	41	GEHS 2010	PROCESO HISTÓRICO DE PUERTO RICO CONTEMPORÁNEO	3	75284	WEB	65
GEHS 2010	PROCESO HISTÓRICO DE PUERTO RICO CONTEMPORÁNEO	3	89969	12:00-1:20 PM	MW	A101	46	GEHS 2010	PROCESO HISTÓRICO DE PUERTO RICO CONTEMPORÁNEO	3	37170	WEB	65
GEHS 2010	PROCESO HISTÓRICO DE PUERTO RICO CONTEMPORÁNEO	3	65414	7:30-8:50 AM	TR	A104	37						
GEHS 2010	PROCESO HISTÓRICO DE PUERTO RICO CONTEMPORÁNEO	3	66966	9:00-10:20 AM	TR	A120	41						
GEHS 2010	PROCESO HISTÓRICO DE PUERTO RICO CONTEMPORÁNEO	3	77223	3:00-4:20 PM	TR	A102	45						
GEHS 2010	PROCESO HISTÓRICO DE PUERTO RICO CONTEMPORÁNEO	3	73183	9:00-11:50 AM	F	A103	44						
HIST 3010	PROCESO HISTÓRICO DE LOS ESTADOS UNIDOS DE AMÉRICA	3	94727	1:30-2:50 PM	MW	A119	45	HIST 3010	PROCESO HISTÓRICO DE LOS ESTADOS UNIDOS DE AMÉRICA	3	87824	WEB	45
GEHS 4020	CIVILIZACIÓN OCCIDENTAL ANTIGUA Y MEDIEVAL	3	94728	10:30-11:50AM	TR	A119	45	GEHS 4020	CIVILIZACIÓN OCCIDENTAL ANTIGUA Y MEDIEVAL	3	89971	WEB	45
GEHS 4030	CIVILIZACIÓN OCCIDENTAL MODERNA Y CONTEMPORÁNEA	3	94729	1:30-2:50 PM	MW	A224	45	GEHS 4030	CIVILIZACIÓN OCCIDENTAL MODERNA Y CONTEMPORÁNEA	3	77224	WEB	45
GEPE 4040	ÉTICA Y RESPONSABILIDAD SOCIAL	3	80748	1:30-2:50 PM	MW	A223	46	GEPE 4040	ÉTICA Y RESPONSABILIDAD SOCIAL	3	37172	WEB	65
GEPE 4040	ÉTICA Y RESPONSABILIDAD SOCIAL	3	89973	9:00-10:20 AM	TR	A225	48	GEPE 4040	ÉTICA Y RESPONSABILIDAD SOCIAL	3	31204	WEB	65
								GEPE 4040	ÉTICA Y RESPONSABILIDAD SOCIAL	3	93849	WEB	65
GEHP 3000	SALUD INTEGRAL Y CALIDAD DE VIDA	3	56112	9:00-10:20 AM	MW	A120	48	GEHP 3000	SALUD INTEGRAL Y CALIDAD DE VIDA	3	43846	WEB	65
GEHP 3000	SALUD INTEGRAL Y CALIDAD DE VIDA	3	78228	1:30-2:50 PM	MW	A118	48	GEHP 3000	SALUD INTEGRAL Y CALIDAD DE VIDA	3	89146	WEB	65
GEHP 3000	SALUD INTEGRAL Y CALIDAD DE VIDA	3	86828	10:30-11:50 AM	TR	A120	46						
GEHP 3000	SALUD INTEGRAL Y CALIDAD DE VIDA	3	85410	12:00-1:20 PM	TR	A120	46						
GEPE 3010	APRECIACIÓN DEL ARTE	3	92347	10:30-11:50 AM	MW	A119	45	GEPE 3010	APRECIACIÓN DEL ARTE	3	86580	WEB	65
GEPE 3010	APRECIACIÓN DEL ARTE	3	89100	12:00-1:20 PM	MW	A119	52	GEPE 3010	APRECIACIÓN DEL ARTE	3	91373	WEB	65
GEPE 3010	APRECIACIÓN DEL ARTE	3	31177	9:00-10:20 AM	TR	A119	46						
GEPE 3020	APRECIACIÓN DE LA MÚSICA	3	94797	9:00-10:20 AM	MW	A119	46	GEPE 3020	APRECIACIÓN DE LA MÚSICA	3	82766	WEB	65
GEPE 3020	APRECIACIÓN DE LA MÚSICA	3	92348	1:30-2:50 PM	TR	A120	46	GEPE 3020	APRECIACIÓN DE LA MÚSICA	3	91397	WEB	65
GEPE 3030	APRECIACIÓN DEL TEATRO	3	92350	12:00-1:20 PM	TR	A119	37	GEPE 3030	APRECIACIÓN DEL TEATRO	3	89976	WEB	65
GESP 1021	DESTREZAS BÁSICAS DE ESPAÑOL COMO SEGUNDO IDIOMA	3	94815	5:30-6:50 PM	TR	A102	29	GESP 1021	DESTREZAS BÁSICAS DE ESPAÑOL COMO SEGUNDO IDIOMA	3	92351	WEB	45
GESP 1021	WEB LAB	0	94818	WEB LAB	WEB	WEB	29	GESP 1021	WEB LAB	0	92352	WEB	45

**PROGRAMA DE EDUCACIÓN GENERAL (PEG)
AGOSTO - DICIEMBRE 2026
2027-10**

CURSOS PRESENCIALES

CURSOS EN LÍNEA (WEB)

CÓDIGO	TÍTULO	CRÉDITOS	SECCIÓN	HORARIO	DÍAS	SALÓN	CAPACIDAD	CÓDIGO	TÍTULO	CRÉDITOS	SECCIÓN	HORARIO	CAPACIDAD
GESP 2023	REDACCIÓN Y COMPOSICIÓN PARA ESTUDIANTES CUYO VERNÁCULO NO ES EL ESPAÑOL	3	94798	5:30-6:50 PM	MW	CIT 108B	29	GESP 2023	REDACCIÓN Y COMPOSICIÓN PARA ESTUDIANTES CUYO VERNÁCULO NO ES EL ESPAÑOL	3	94732	WEB	45
GESP 2023	WEB LAB	0	94799	WEB LAB	WEB	WEB	29	GESP 2023	WEB LAB	0	94733	WEB	45
GESP 1101	LITERATURA Y COMUNICACIÓN: NARRATIVA Y POESÍA	3	31223	7:30-8:50 AM	MW	A201	35	GESP 1101	LITERATURA Y COMUNICACIÓN: NARRATIVA Y POESÍA	3	38431	WEB	35
GESP 1101	WEB LAB	0	36379	WEB LAB	WEB	WEB	35	GESP 1101	WEB LAB	0	39733	WEB	35
GESP 1101	LITERATURA Y COMUNICACIÓN: NARRATIVA Y POESÍA	3	31217 SE	9:00-10:20 AM	MW	A203	35	GESP 1101	LITERATURA Y COMUNICACIÓN: NARRATIVA Y POESÍA	3	89237	WEB	35
GESP 1101	WEB LAB	0	36363	WEB LAB	WEB	WEB	35	GESP 1101	WEB LAB	0	89238	WEB	35
GESP 1101	LITERATURA Y COMUNICACIÓN: NARRATIVA Y POESÍA	3	31218 SE	10:30-11:50 AM	MW	A201	35						
GESP 1101	WEB LAB	0	36375	WEB LAB	WEB	WEB	35						
GESP 1101	LITERATURA Y COMUNICACIÓN: NARRATIVA Y POESÍA	3	89234	3:00-4:20 PM	MW	A203	35						
GESP 1101	WEB LAB	0	89235	WEB LAB	WEB	WEB	35						
GESP 1101	LITERATURA Y COMUNICACIÓN: NARRATIVA Y POESÍA	3	88991	9:00-10:20 AM	TR	A203	35						
GESP 1101	WEB LAB	0	88994	WEB LAB	WEB	WEB	35						
GESP 1101	LITERATURA Y COMUNICACIÓN: NARRATIVA Y POESÍA	3	31213	10:30-11:50 AM	TR	A203	35						
GESP 1101	WEB LAB	0	31224	WEB LAB	WEB	WEB	35						
GESP 1101	LITERATURA Y COMUNICACIÓN: NARRATIVA Y POESÍA	3	77371	12:00-1:20 PM	TR	A203	35						
GESP 1101	WEB LAB	0	77372	WEB LAB	WEB	WEB	35						
GESP 1101	LITERATURA Y COMUNICACIÓN: NARRATIVA Y POESÍA	3	46267 SE	1:30-2:50 PM	TR	A203	35						
GESP 1101	WEB LAB	0	46359	WEB LAB	WEB	WEB	35						
GESP 1101	LITERATURA Y COMUNICACIÓN: NARRATIVA Y POESÍA	3	92355	4:30-5:50 PM	TR	A203	35						
GESP 1101	WEB LAB	0	92356	WEB LAB	WEB	WEB	35						
GESP 1101	LITERATURA Y COMUNICACIÓN: NARRATIVA Y POESÍA	3	68369	10:30-1:20 PM	F	A203	35						
GESP 1101	WEB LAB	0	62297	WEB LAB	WEB	WEB	35						
GESP 1102	LITERATURA Y COMUNICACIÓN: ENSAYO Y TEATRO (REQ. GESP 1101)	3	31248	10:30-11:50 AM	MW	A205	35	GESP 1102	LITERATURA Y COMUNICACIÓN: ENSAYO Y TEATRO (REQ. GESP 1101)	3	38251	WEB	35
GESP 1102	WEB LAB	0	36398	WEB LAB	WEB	WEB	35	GESP 1102	WEB LAB	0	38252	WEB	35

+ CURSOS HÍBRIDOS 50% PRESENCIAL Y 50% EN LÍNEA

**PROGRAMA DE EDUCACIÓN GENERAL (PEG)
AGOSTO - DICIEMBRE 2026
2027-10**

CURSOS PRESENCIALES

CURSOS EN LÍNEA (WEB)

CÓDIGO	TÍTULO	CRÉDITOS	SECCIÓN	HORARIO	DÍAS	SALÓN	CAPACIDAD	CÓDIGO	TÍTULO	CRÉDITOS	SECCIÓN	HORARIO	CAPACIDAD
GESP 1102	LITERATURA Y COMUNICACIÓN: ENSAYO Y TEATRO (REQ. GESP 1101)	3	83840	9:00-10:20 AM	TR	A205	35	GESP 1102	LITERATURA Y COMUNICACIÓN: ENSAYO Y TEATRO (REQ. GESP 1101)	3	89984	WEB	35
GESP 1102	WEB LAB	0	83841	WEB LAB	WEB	WEB	35	GESP 1102	WEB LAB	0	89985	WEB	35
GESP 1102	LITERATURA Y COMUNICACIÓN: ENSAYO Y TEATRO (REQ. GESP 1101)	3	38302	5:30-6:50 PM	TR	A204	35						
GESP 1102	WEB LAB	0	36402	WEB LAB	WEB	WEB	35						
GESP 2203	LITERATURA Y VISIÓN DE MUNDO (REQ. GESP 1102)	3	31269	9:00-10:20 AM	MW	A205	35	GESP 2203	LITERATURA Y VISIÓN DE MUNDO (REQ. GESP 1102)	3	37167	WEB	35
GESP 2203	WEB LAB	0	36404	WEB LAB	WEB	WEB	35	GESP 2203	WEB LAB	0	38338	WEB	35
GESP 2203	LITERATURA Y VISIÓN DE MUNDO (REQ. GESP 1102)	3	77292	12:00-1:20 PM	MW	A203	35	GESP 2203	LITERATURA Y VISIÓN DE MUNDO (REQ. GESP 1102)	3	91274	WEB	35
GESP 2203	WEB LAB	0	77293	WEB LAB	WEB	WEB	35	GESP 2203	WEB LAB	0	91275	WEB	35
GESP 2203	LITERATURA Y VISIÓN DE MUNDO (REQ. GESP 1102)	3	89986	1:30-2:50 PM	MW	A203	35						
GESP 2203	WEB LAB	0	90319	WEB LAB	WEB	WEB	35						
GESP 2203	LITERATURA Y VISIÓN DE MUNDO (REQ. GESP 1102)	3	87847	7:30-8:50 AM	TR	A203	35						
GESP 2203	WEB LAB	0	87848	WEB LAB	WEB	WEB	35						
GESP 2203	LITERATURA Y VISIÓN DE MUNDO (REQ. GESP 1102)	3	31285	10:30-11:50 AM	TR	A204	35						
GESP 2203	WEB LAB	0	38333	WEB LAB	WEB	WEB	35						
GESP 2203	LITERATURA Y VISIÓN DE MUNDO (REQ. GESP 1102) [HÍBRIDO]	3	89993	5:30-6:50 PM	T	A202	35						
GESP 2203	WEB LAB	0	89995	WEB LAB	WEB	WEB	35						
GEHS 3020	SOCIEDAD GLOBAL	3	90134	12:00-1:20 PM	MW	A204	46	GEHS 3020	SOCIEDAD GLOBAL	3	43705	WEB	35
GEHS 3050	FORMACIÓN HUMANA, SOCIEDAD Y CULTURA	3	75784	10:30-11:50 AM	TR	A205	45	GEHS 3050	FORMACIÓN HUMANA, SOCIEDAD Y CULTURA	3	75786	WEB	65
GEHS 3050	FORMACIÓN HUMANA, SOCIEDAD Y CULTURA [HÍBRIDO]	3	92179	1:30-2:50 PM	W	A204	46						

Nota: Conforme con las regulaciones de las agencias licenciadoras y acreditativas, un estudiante admitido a un programa presencial no debe completar más del 49% de los créditos de su grado en cursos en línea. Por ejemplo, si su programa requiere:

Total de Créditos de su Programa	Máximo de <u>Créditos</u> de Cursos en Línea	Equivalencia en Cursos de 3 Créditos*
120	58	19
124	60	20
127	62	20
130	63	21
140	68	22

*Debe ajustarse conforme al creditaie de los cursos completados.

Si usted excede la cantidad máxima que puede completar en línea, deberá realizar un cambio de concentración a un programa completamente a distancia. Para más información y consejería académica, favor comunicarse con el(la) director(a) de su departamento académico.



AGOSTO A DICIEMBRE 2026 2027-10

Nota: Conforme con las regulaciones de las agencias licenciadoras y acreditativas, un estudiante admitido a un programa presencial no debe completar más del 49% de los créditos de su grado en cursos en línea. Por ejemplo, si su programa requiere:

Total de Créditos de su Programa	Máximo de <u>Créditos</u> de Cursos en Línea	Equivalencia en Cursos de 3 Créditos*
120	58	19
124	60	20
127	62	20
130	63	21
140	68	22

*Debe ajustarse conforme al crédito de los cursos completados.

Si usted excede la cantidad máxima que puede completar en línea, deberá realizar un cambio de concentración a un programa completamente a distancia. Para más información y consejería académica, favor comunicarse con el(la) director(a) de su departamento académico.



CIENCIAS Y TECNOLOGÍA 2027-10

Nota: Conforme con las regulaciones de las agencias licenciadoras y acreditativas, un estudiante admitido a un programa presencial no debe completar más del 49% de los créditos de su grado en cursos en línea. Por ejemplo, si su programa requiere:

Total de Créditos de su Programa	Máximo de <u>Créditos</u> de Cursos en Línea	Equivalencia en Cursos de 3 Créditos*
120	58	19
124	60	20
127	62	20
130	63	21
140	68	22

*Debe ajustarse conforme al crédito de los cursos completados.

Si usted excede la cantidad máxima que puede completar en línea, deberá realizar un cambio de concentración a un programa completamente a distancia. Para más información y consejería académica, favor comunicarse con el(la) director(a) de su departamento académico.

DEPARTAMENTO DE CIENCIAS Y TECNOLOGÍA
AGOSTO - DICIEMBRE 2026
2027-10

CURSOS PRESENCIALES

CURSOS EN LÍNEA (WEB)

CÓDIGO	TÍTULO	CRÉDITOS	SECCIÓN	HORARIO	DÍAS	SALÓN	CAPACIDAD	CÓDIGO	TÍTULO	CRÉDITOS	SECCIÓN	HORARIO	CAPACIDAD
GEIC 1010	TECNOLOGÍAS DE LA INFORMACIÓN Y COMPUTACIÓN [HÍBRIDO]	3	68227	7:30-8:50 AM	F	CIT 103	29	GEIC 1010	TECNOLOGÍAS DE LA INFORMACIÓN Y COMPUTACIÓN	3	55381	WEB	35
GEIC 1010	WEB LAB	0	83933 LAB	WEB LAB	WEB	WEB	29	GEIC 1010	WEB LAB	0	83935 LAB	WEB LAB	35
								GEIC 1010	TECNOLOGÍAS DE LA INFORMACIÓN Y COMPUTACIÓN	3	91266	WEB	35
								GEIC 1010	WEB LAB	0	91267 LAB	WEB LAB	35
								GEIC 1010	TECNOLOGÍAS DE LA INFORMACIÓN Y COMPUTACIÓN	3	93753	WEB	35
								GEIC 1010	WEB LAB	0	93757	WEB LAB	35
GEMA 1000	RAZONAMIENTO CUANTITATIVO	3	89025	12:00-1:20 PM	MW	CIT 103	29	GEMA 1000	RAZONAMIENTO CUANTITATIVO	3	75826	WEB	35
GEMA 1000	WEB LAB	0	89026 LAB	WEB LAB	WEB	WEB	29	GEMA 1000	WEB LAB	0	75827 LAB	WEB LAB	35
GEMA 1000	RAZONAMIENTO CUANTITATIVO [HÍBRIDO]	3	89902	5:30-6:50 PM	M	CIT 103	29						
GEMA 1000	WEB LAB	0	89903 LAB	WEB LAB	WEB	WEB	29						
GEMA 1000	RAZONAMIENTO CUANTITATIVO	3	65327 SE	9:00-10:20 AM	TR	CIT 103	29						
GEMA 1000	WEB LAB	0	65328 LAB	WEB LAB	WEB	WEB	29						
GEMA 1000	RAZONAMIENTO CUANTITATIVO	3	89897	10:30-11:50 AM	TR	CIT 103	29						
GEMA 1000	WEB LAB	0	89899 LAB	WEB LAB	WEB	WEB	29						
GEMA 1200	FUNDAMENTOS DE ÁLGEBRA	3	89030 SE	9:00-10:20 AM	MW	CIT 103	29	GEMA 1200	FUNDAMENTOS DE ÁLGEBRA	3	71127	WEB	35
GEMA 1200	WEB LAB	0	89031 LAB	WEB LAB	WEB	WEB	29	GEMA 1200	WEB LAB	0	71129 LAB	WEB LAB	35
GEMA 1200	FUNDAMENTOS DE ÁLGEBRA	3	88897	1:30-2:50 PM	MW	CIT 103	29	GEMA 1200	FUNDAMENTOS DE ÁLGEBRA	3	90868	WEB	35
GEMA 1200	WEB LAB	0	88899 LAB	WEB LAB	WEB	WEB	29	GEMA 1200	WEB LAB	0	90869 LAB	WEB LAB	35
GEMA 1200	FUNDAMENTOS DE ÁLGEBRA [HÍBRIDO]	3	32423	5:30-6:50 PM	W	CIT 103	29						
GEMA 1200	WEB LAB	0	37693 LAB	WEB LAB	WEB	WEB	29						
GEMA 1200	FUNDAMENTOS DE ÁLGEBRA	3	59758	9:00-10:20 AM	TR	CIT 104	29						
GEMA 1200	WEB LAB	0	59759 LAB	WEB LAB	WEB	WEB	29						
GEMA 1200	FUNDAMENTOS DE ÁLGEBRA	3	60447 SE	10:30-11:50 AM	TR	CIT 104	29						
GEMA 1200	WEB LAB	0	60448 LAB	WEB LAB	WEB	WEB	29						
GEMA 1200	FUNDAMENTOS DE ÁLGEBRA	3	60443	3:00-4:20 PM	TR	CIT 103	29						
GEMA 1200	WEB LAB	0	60444 LAB	WEB LAB	WEB	WEB	29						
GEMA 1200	FUNDAMENTOS DE ÁLGEBRA	3	65355	9:00-11:50 AM	F	CIT 103	29						
GEMA 1200	WEB LAB	0	65351 LAB	WEB LAB	WEB	WEB	29						
GEST 2020	EL AMBIENTE NATURAL Y EL SER HUMANO	3	32442	9:00-10:20 AM	TR	A 101	44	GEST 2020	EL AMBIENTE NATURAL Y EL SER HUMANO	3	62680	WEB	45

+ CURSOS HÍBRIDOS 50% PRESENCIAL Y 50% EN LÍNEA

DEPARTAMENTO DE CIENCIAS Y TECNOLOGÍA
AGOSTO - DICIEMBRE 2026
2027-10

CURSOS PRESENCIALES
MATEMÁTICAS

CÓDIGO	TÍTULO	CRÉDITOS	SECCIÓN	HORARIO	DÍAS	SALÓN	CAPACIDAD
MATH 1500	PRECÁLCULO (REQ. GEMA 1200)	5	32437	9:00-11:20 AM	TR	A 222	44
MATH 1512	PRECÁLCULO II (REQ. MATH 1511)	3	81793	1:30-2:50 PM	TR	CIT 103	29
MATH 2251	CÁLCULO I (REQ. MATH 1500 ó MATH 1512)	5	70776	12:00-2:20 PM	TR	A223	43
MATH 2251	CÁLCULO I (REQ. MATH 1500 ó MATH 1512)	5	89185	4:30-6:50 PM	TR	A 223	43
MATH 3400	ECUACIONES DIFERENCIALES (MATH 2252)	3	91924	1:00-3:50 PM	F	A226	43

CURSOS EN LÍNEA (WEB)
MATEMÁTICAS

CÓDIGO	TÍTULO	CRÉDITOS	SECCIÓN	HORARIO	CAPACIDAD
MATH 1500	PRECÁLCULO (REQ. GEMA 1200)	5	65357	WEB	65
MATH 2100	INTRODUCCIÓN A LA PROBABILIDAD Y LA ESTADÍSTICA (REQ. MATH 1500 o 1512)	3	88520	WEB	65
MATH 2251	CÁLCULO I (REQ. MATH 1500 ó MATH 1512) <i>DISTRIBUTIVO PRESCRITO</i>	5	65360	WEB	65

CURSOS PRESENCIALES
QUÍMICA Y FÍSICA

CÓDIGO	TÍTULO	CRÉDITOS	SECCIÓN	HORARIO	DÍAS	SALÓN	CAPACIDAD
CHEM 1111	QUÍMICA GENERAL I (REQ. GEMA 1200)	4	80709	5:30-8:20 PM	M	CIT 104	25
CHEM 1111	LAB	0	70708 LAB	5:30-8:20 PM	W	AQ111	25
CHEM 1111	QUÍMICA GENERAL I (REQ. GEMA 1200)	4	79608	7:30-10:20 AM	R	CIT 108B	25
CHEM 1111	LAB	0	79609 LAB	7:30-10:20 AM	T	AQ111	25
CHEM 1111	QUÍMICA GENERAL I (REQ. GEMA 1200)	4	32343	7:30-10:20 AM	F	CIT 104	25
CHEM 1111	LAB	0	77467 LAB	11:30-2:20 PM	F	AQ111	25
CHEM 2212	QUÍMICA GENERAL II (REQ. MATH 1500 ó MATH 1511 y CHEM 1111)	4	32346	2:30-5:20 PM	W	A222	25
CHEM 2212	LAB	0	32347 LAB	2:30-5:20 PM	M	AQ111	25
CHEM 2212	QUÍMICA GENERAL II (REQ. MATH 1500 ó MATH 1511 y CHEM 1111)	4	65260	5:30-8:20 PM	T	A222	25
CHEM 2212	LAB	0	70714 LAB	5:30-8:20 PM	R	AQ111	25
CHEM 2221	QUÍMICA ORGÁNICA I (REQ. CHEM 2212)	4	32348	10:30-1:20 PM	M	A222	25
CHEM 2221	LAB	0	32349 LAB	10:30-1:20 PM	W	AQ111	25
CHEM 2221	QUÍMICA ORGÁNICA I (REQ. CHEM 2212)	4	92021	10:30-1:20 PM	T	A224	25
CHEM 2221	LAB	0	92022 LAB	10:30-1:20 PM	R	AQ 111	25
CHEM 2222	QUÍMICA ORGÁNICA II (REQ. CHEM 2221)	4	32351	10:30-1:20 PM	R	A224	25
CHEM 2222	LAB	0	32352 LAB	10:30-1:20 PM	T	AQ111	25
CHEM 2222	QUÍMICA ORGÁNICA II (REQ. CHEM 2221)	4	92023	5:30-8:20 PM	W	A226	25
CHEM 2222	LAB	0	92024 LAB	5:30-8:20 PM	M	AQ111	25

CURSOS EN LÍNEA (WEB)
QUÍMICA Y FÍSICA

CÓDIGO	TÍTULO	CRÉDITOS	SECCIÓN	HORARIO	CAPACIDAD
--------	--------	----------	---------	---------	-----------

DEPARTAMENTO DE CIENCIAS Y TECNOLOGÍA
AGOSTO - DICIEMBRE 2026
2027-10

CURSOS PRESENCIALES
QUÍMICA Y FÍSICA (CONTINUACIÓN)

CÓDIGO	TÍTULO	CRÉDITOS	SECCIÓN	HORARIO	DÍAS	SALÓN	CAPACIDAD
CHEM 3320	QUÍMICA ANALÍTICA (REQ. CHEM 2212, MATH 1500 o 1512)	4	83062	10:30-1:20 PM	M	A223	25
CHEM 3320	LAB	0	83064 LAB	10:30-1:20 PM	W	AQ 112	25
CHEM 4220	4220 BIOQUÍMICA (REQ. CHEM 2222 y 3320)	4	71162	10:30-1:20 PM	R	A208	25
CHEM 4220	LAB	0	71163 LAB	10:30-1:20 PM	T	AQ112	25
PHYS 3001	FÍSICA GENERAL I (REQ. MATH 1500 ó MATH 1512)	4	92025	7:30-10:20 AM	M	A105	30
PHYS 3001	LAB	0	92027 LAB	7:30-10:20 AM	W	AF109	30
PHYS 3002	FÍSICA GENERAL II (REQ. PHYS 3001)	4	93728	7:30-10:20AM	T	A105	30
PHYS 3002	LAB	0	93729 LAB	7:30-10:20AM	R	AF109	30

CURSOS EN LÍNEA (WEB)
QUÍMICA Y FÍSICA (CONTINUACIÓN)

CÓDIGO	TÍTULO	CRÉDITOS	SECCIÓN	HORARIO	CAPACIDAD
PHYS 3001	FÍSICA GENERAL I (REQ. MATH 1500 ó MATH 1512)	4	62597	WEB	65
PHYS 3001	LAB	0	62639 LAB	WEB LAB	65
PHYS 3002	FÍSICA GENERAL II (REQ. PHYS 3001)	4	70754	WEB	65
PHYS 3002	LAB	0	70755 LAB	WEB LAB	65

CURSOS PRESENCIALES
BIOLOGÍA

CÓDIGO	TÍTULO	CRÉDITOS	SECCIÓN	HORARIO	DÍAS	SALÓN	CAPACIDAD
BIOL 1003	CONCEPTOS BÁSICOS DE BIOLOGÍA (Este curso no es válido como requisito de la concentración en biología. Sólo para estudiantes de Ciencias de la Salud y Trabajo Social)	3	59942	3:00-4:50 PM	T	A120	25
BIOL 1003	LAB	3	59943	3:00-4:50 PM	R	TOXI 102	25
BIOL 1006	FUNDAMENTOS DE BIOLOGÍA (Este curso no es válido como requisito para las concentraciones de ciencias naturales y enfermería. Sólo para estudiantes de Psicología y Educación en Salud Escolar) - 4.00 CRS.	4	57239	10:30-1:20PM	T	A116	25
BIOL 1006	LAB	0	57240	10:30-12:20 PM	R	AB113	25
BIOL 1101	BIOLOGÍA GENERAL I (Concurrente con BIOL 1103)	3	60063	7:30-8:50 AM	MW	A104	44
BIOL 1101	BIOLOGÍA GENERAL I (Concurrente con BIOL 1103)	3	62226	10:30-11:50 AM	MW	A104	37
BIOL 1101	BIOLOGÍA GENERAL I (Concurrente con BIOL 1103)	3	62225	9:00-10:20 AM	TR	A104	44
BIOL 1102	BIOLOGÍA GENERAL II (REQ. BIOL 1101 Y 1103)	3	57262	10:30-11:50 AM	TR	A104	37
BIOL 1103	LABORATORIO DE DESTREZAS DE BIOLOGÍA I (Concurrente con BIOL 1101)	1	32273	9:00-11:50 AM	M	AB113	25
BIOL 1103	LABORATORIO DE DESTREZAS DE BIOLOGÍA I (Concurrente con BIOL 1101)	1	57266	1:30-4:20 PM	W	AB113	25
BIOL 1103	LABORATORIO DE DESTREZAS DE BIOLOGÍA I (Concurrente con BIOL 1101)	1	92031	3:30-6:20 PM	T	AB113	25
BIOL 1103	LABORATORIO DE DESTREZAS DE BIOLOGÍA I (Concurrente con BIOL 1101)	1	74166	12:00-2:50 PM	R	AB114	25

CURSOS EN LÍNEA (WEB)
BIOLOGÍA

CÓDIGO	TÍTULO	CRÉDITOS	SECCIÓN	HORARIO	CAPACIDAD
--------	--------	----------	---------	---------	-----------

+ CURSOS HÍBRIDOS 50% PRESENCIAL Y 50% EN LÍNEA

DEPARTAMENTO DE CIENCIAS Y TECNOLOGÍA
AGOSTO - DICIEMBRE 2026
2027-10

CURSOS PRESENCIALES
BIOLOGÍA (CONTINUACIÓN)

CURSOS EN LÍNEA (WEB)
BIOLOGÍA (CONTINUACIÓN)

CÓDIGO	TÍTULO	CRÉDITOS	SECCIÓN	HORARIO	DÍAS	SALÓN	CAPACIDAD	CÓDIGO	TÍTULO	CRÉDITOS	SECCIÓN	HORARIO	CAPACIDAD
BIOL 1104	LABORATORIO DE DESTREZAS DE BIOLOGÍA II (REQ. BIOL 1101 y 1103) (Conc. BIOL 1102) SOLO PARA ESTUDIANTES DE BIOL, MICRO, CIENCIAS AMBIENTALES, CIENCIAS FORENSE Y CIENCIAS NATURALES	1	73336	7:30-10:20 AM	T	TOXI 102	25						
BIOL 1105	CONCEPTOS BÁSICOS DE BIOLOGÍA DE MICROBIOLOGÍA	3	91153	8:00-10:50 AM	R	CS115	35						
BIOL 1105	CONCEPTOS BÁSICOS DE BIOLOGÍA DE MICROBIOLOGÍA	3	91155	4:00-6:50 PM	M	CS115	35						
BIOL 1106	PRINCIPIOS DE ANATOMÍA Y FISIOLÓGÍA HUMANA	4	91927	8:00-11:50 AM	F	CS114	30						
BIOL 1116	FUNDAMENTOS DE ANATOMÍA Y FISIOLÓGÍA HUMANA (REQ. BIOL 1101 y 1103)	5	78059	1:30-3:20 PM	MW	A105	25						
BIOL 1116	LAB	0	78060 LAB	1:30-4:20 PM	T	AB114	25						
BIOL 2103	ZOOLOGÍA (REQ. BIOL 1102 y BIOL 1104)	3	32287	12:00-1:50 PM	T	A105	25						
BIOL 2103	LAB	0	59953 LAB	12:00-2:50 PM	R	TOXI102	25						
BIOL 2103	ZOOLOGÍA (REQ. BIOL 1102 y BIOL 1104)	3	90817	10:30-12:20 PM	M	A105	25						
BIOL 2103	LAB	0	90818 LAB	10:30 - 1:20 PM	W	TOXI 102	25						
BIOL 2153	BIOESTADÍSTICAS (REQ. MATH 1500 ó MATH 1512 Y BIOL 1102)	3	92033	9:00-11:50 AM	F	A105	29	BIOL 2153	BIOESTADÍSTICAS (REQ. MATH 1500 ó MATH 1512 Y BIOL 1102)	3	59959	WEB	65
BIOL 3010	GENÉTICA (REQ. BIOL 1102 y GEMA 1200)	3	74587	10:30-11:50 AM	TR	A105	45	BIOL 3010	GENÉTICA (REQ. BIOL 1102 y GEMA 1200)	3	89921	WEB	65
BIOL 3100	FUNDAMENTOS CIENCIA ANIMAL (REQ. BIOL 2103 ó 2010 y 3010) DISTRIBUTIVO PRESCRITO	3	94458	7:30-9:20 AM	T	A116	25						
BIOL 3100	LAB	0	94459 LAB	7:30-10:20 AM	R	AB113	25						
BIOL 3105	MICROBIOLOGÍA GENERAL (REQ. BIOL 1102, BIOL 1104 y CHEM 1111)	4	75804	9:00 -11:50 AM	W	MICR 202	25						
BIOL 3105	LAB	0	75805 LAB	9:00 -11:50 AM	M	MICR 202	25						
BIOL 3105	MICROBIOLOGÍA GENERAL (REQ. BIOL 1102, BIOL 1104 y CHEM 1111)	4	84409	1:30-4:20 PM	R	MICR 202	25						
BIOL 3105	LAB	0	85070 LAB	1:30-4:20 PM	T	MICR 202	25						
BIOL 3106	ANATOMÍA Y FISIOLÓGÍA HUMANA (REQ. BIOL 1102 y 1104)	4	60067	7:30-10:20 AM	W	A105	25						
BIOL 3106	LAB	0	60068 LAB	7:30-10:20 AM	M	BIOT 101	25						
BIOL 3220	BIOQUÍMICA (REQ. CHEM 2222, BIOL 1101 y 1103)	3	88981	1:30-2:50 PM	MW	A104	45						
BIOL 3309	MICROBIOLOGÍA DE ALIMENTOS (REQ. BIOL 3105) [Distributivo Prescrito]	3	94462	8:30-10:20 AM	R	MICR 202	25						
BIOL 3309	LAB	0	94463 LAB	7:30-10:20 AM	T	MICR 202	25						

DEPARTAMENTO DE CIENCIAS Y TECNOLOGÍA
AGOSTO - DICIEMBRE 2026
2027-10

CURSOS PRESENCIALES
BIOLOGÍA (CONTINUACIÓN)

CÓDIGO	TÍTULO	CRÉDITOS	SECCIÓN	HORARIO	DÍAS	SALÓN	CAPACIDAD
BIOL 3405	INMUNOLOGÍA (REQ. BIOL 3105)	3	89918	8:30-10:20AM	M	A117	25
BIOL 3405	LAB	0	89919 LAB	7:30-10:20AM	W	EVSC201	25
BIOL 3503	ECOLOGÍA (REQ. BIOL 2103 y 2104)	3	79114	2:30-4:20 PM	W	EVSC201	25
BIOL 3503	LAB	0	79115 LAB	1:30-4:20 PM	M	EVSC201	25
BIOL 3601	ANATOMÍA Y FISIOLOGÍA COMPARADA I (REQ. BIOL 2103 ó 2010 y CHEM 2212) [para concentración menor]	3	94460	10:30 - 12:20 PM	M	A116	25
BIOL 3601	LAB	0	94461 LAB	10:30 - 1:20 PM	W	AB 113	25
BIOL 4403	EVOLUCIÓN (REQ. BIOL 3010)	3	94464	1:00-3:50 PM	F	A201	40
BIOL 4407	ANATOMÍA HUMANA [<i>Distributivo Prescrito</i>]	3	81106	3:00-4:50 PM	M	A222	25
BIOL 4407	LAB	0	81107 LAB	3:00-5:50 PM	W	BIOT 101	25
BIOL 4433	MICROBIOLOGÍA INDUSTRIAL (REQ. BIOL 3105 y CHEM 2212)	3	57276 LEC	1:30-3:20 PM	W	MICR 202	25
BIOL 4433	LAB	0	57281 LAB	1:30-4:20 PM	M	MICR 202	25
BIOL 4604	BIOLOGÍA CELULAR Y MOLECULAR (REQ. BIOL 3010 y CHEM 2221) Curso recomendado CHEM 2222	3	32339	1:30-2:50 PM	TR	A104	66
BIOL 4605	LABORATORIO DE DESTREZAS DE BIOLOGÍA CELULAR Y MOLECULAR (REQ. BIOL 2153, 3105 y CHEM 2221) (Concurrente con BIOL 4604)	2	89089	7:30-11:20 AM	F	MICR 202	25

CURSOS EN LÍNEA (WEB)
BIOLOGÍA (CONTINUACIÓN)

CÓDIGO	TÍTULO	CRÉDITOS	SECCIÓN	HORARIO	CAPACIDAD
BIOL 4403	EVOLUCIÓN (REQ. BIOL 3010)	3	78216	WEB	65
BIOL 4604	BIOLOGÍA CELULAR Y MOLECULAR (REQ. BIOL 3010 y CHEM 2221) Curso recomendado CHEM 2222	3	91966	WEB	65

CURSOS PRESENCIALES
MICROBIOLOGÍA

CÓDIGO	TÍTULO	CRÉDITOS	SECCIÓN	HORARIO	DÍAS	SALÓN	CAPACIDAD
MICR 4010	ECOLOGÍA MICROBIANA (REQ. MICR 3211)	3	57434	10:30-12:20 PM	R	BIOT101	25
MICR 4010	LAB	0	57435 LAB	10:30-1:20 PM	T	BIOT101	25

CURSOS EN LÍNEA (WEB)
MICROBIOLOGÍA

CÓDIGO	TÍTULO	CRÉDITOS	SECCIÓN	HORARIO	CAPACIDAD
--------	--------	----------	---------	---------	-----------

CURSOS PRESENCIALES
CIENCIAS AMBIENTALES

CÓDIGO	TÍTULO	CRÉDITOS	SECCIÓN	HORARIO	DÍAS	SALÓN	CAPACIDAD
--------	--------	----------	---------	---------	------	-------	-----------

CURSOS EN LÍNEA (WEB)
CIENCIAS AMBIENTALES

CÓDIGO	TÍTULO	CRÉDITOS	SECCIÓN	HORARIO	CAPACIDAD
EVSC 1110	INTRODUCCIÓN A LAS CIENCIAS AMBIENTALES	3	94465	WEB	45
EVSC 1110	LAB	0	94466	WEB	45

+ CURSOS HÍBRIDOS 50% PRESENCIAL Y 50% EN LÍNEA

DEPARTAMENTO DE CIENCIAS Y TECNOLOGÍA
AGOSTO - DICIEMBRE 2026
2027-10

CURSOS PRESENCIALES
CIENCIAS EN COMPUTADORAS

CURSOS EN LÍNEA (WEB)
CIENCIAS EN COMPUTADORAS

CÓDIGO	TÍTULO	CRÉDITOS	SECCIÓN	HORARIO	DÍAS	SALÓN	CAPACIDAD	CÓDIGO	TÍTULO	CRÉDITOS	SECCIÓN	HORARIO	CAPACIDAD
COMP 2051	DESARROLLO WEB LADO-CLIENTE ("FRONT-END") [EQV. A COMP 2025]	3	91931	5:30-6:50 PM	TR	CIT 103	29	COMP 2025	DESARROLLO DE PÁGINAS WEB	3	70833	WEB	45
COMP 2052	DESARROLLO WEB LADO-SERVIDOR Y MICROSERVICIOS ("BACK-END") (REQ. COMP 2120 y 2051)	3	94468	6:00 - 7:20 PM	MW	CIT 106	29	COMP 2051	DESARROLLO WEB LADO-CLIENTE ("FRONT-END") [EQV. A COMP 2025]	3	91932	WEB	45
COMP 2120	LÓGICA DE PROGRAMACIÓN	3	87766	10:30-12:20 PM	M	CIT 104	29	COMP 2052	DESARROLLO WEB LADO-SERVIDOR Y MICROSERVICIOS ("BACK-END") (REQ. COMP 2120 y 2051)	3	91934	WEB	45
COMP 2120	LAB	0	87767 LAB	10:30-12:20 PM	W	CIT 104	29	COMP 2053	DESARROLLO WEB INTEGRADOR ("FULL-STACK") (REQ. COMP 2052, COMP 2315 Y COMP 2800)	3	94469	WEB	45
COMP 2200	EXPERIENCIAS E INTERFACES DE USUARIO ("UX & UI")	3	94470	3:00-4:20 PM	TR	CIT104	29	COMP 2120	LÓGICA DE PROGRAMACIÓN	3	32372	WEB	45
COMP 2315	PROGRAMACIÓN ESTRUCTURADA (REQ. COMP 2120)	3	90146	10:30-12:20 PM	T	CIT 108B	29	COMP 2120	LAB	0	67228	WEB LAB	45
COMP 2315	LAB	0	90148 LAB	10:30-12:20 PM	R	CIT 108A	29	COMP 2200	EXPERIENCIAS E INTERFACES DE USUARIO ("UX & UI")	3	91935	WEB	45
COMP 2400	PROGRAMACIÓN ORIENTADA A OBJETOS (REQ. COMP 2315)	3	92046	8:30-10:20 AM	M	CIT 104	29	COMP 2315	PROGRAMACIÓN ESTRUCTURADA(REQ. COMP 2120)	3	87768	WEB	45
COMP 2400	LAB	0	92047 LAB	8:30-10:20 AM	W	CIT 104	29	COMP 2315	LAB	0	87769	WEB LAB	45
COMP 2501	ESTRUCTURAS COMPUTACIONALES DISCRETAS I (REQ. MATH 1500 o MAEC 2140)	3	89926	7:30-8:50 AM	TR	CIT 103	29	COMP 2400	PROGRAMACIÓN ORIENTADA A OBJETOS (REQ. COMP 2315)	3	92048	WEB	45
COMP 2502	ESTRUCTURAS COMPUTACIONALES DISCRETAS II (REQ. COMP 2501)	3	92050	9:00-10:20 AM	TR	CIT 108A	29	COMP 2400	LAB	0	92049 LAB	WEB	45
COMP 2800	BASE DE DATOS (REQ. COMP 2120)	3	92052	7:30-8:50 AM	TR	CIT 104	29	COMP 2501	ESTRUCTURAS COMPUTACIONALES DISCRETAS I (REQ. MATH 1500 o MAEC 2140)	3	88778	WEB	45
COMP 2850	COMPUTACIÓN MÓVIL (REQ. COMP 2315)	3	92053	3:00-4:20 PM	MW	CIT 103	29	COMP 2502	ESTRUCTURAS COMPUTACIONALES DISCRETAS II (REQ. COMP 2501)	3	92051	WEB	45
COMP 2900	ESTRUCTURAS DE DATOS (REQ. COMP 2400)	3	92054	10:30-12:20 PM	M	CIT 108A	29	COMP 2700	CIBERSEGURIDAD (CONVALIDA A COMP 4410) (REQ. COMP 2315)	3	94471	WEB	45
COMP 2900	LAB	0	92055 LAB	10:30-12:20 PM	W	CIT 108A	29	COMP 2800	BASE DE DATOS (REQ. COMP 2120)	3	70848	WEB	45
COMP 3300	ORGANIZACIÓN Y ARQUITECTURA DE COMPUTADORAS (REQ. COMP 2900)	3	92059	7:30-8:50 AM	MW	CIT 103	29	COMP 2850	COMPUTACIÓN MÓVIL (REQ. COMP 2315)	3	86419	WEB	45
COMP 3400	INGENIERÍA DE SOFTWARE (REQ. COMP 2800 y 2900)	3	92060	7:30-8:50 AM	TR	CIT 108A	29	COMP 2900	ESTRUCTURAS DE DATOS (REQ. COMP 2400)	3	92056	WEB	45
								COMP 2900	LAB	0	92057 LAB	WEB	45
								COMP 3015	PROGRAMACIÓN WEB CON BASES DE DATOS (REQ. COMP 2800)	3	70853	WEB	45
								COMP 3300	ORGANIZACIÓN Y ARQUITECTURA DE COMPUTADORAS (REQ. COMP 2900)	3	87772	WEB	45
								COMP 3400	INGENIERÍA DE SOFTWARE (REQ. COMP 2800 y 2900)	3	70855	WEB	45
								COMP 3401	INGENIERÍA DE SOFTWARE I (CONVALIDA A COMP 3400)(REQ. COMP 2400 Y 2800)	3	94473	WEB	45
								COMP 3402	INGENIERÍA DE SOFTWARE II (CONVALIDA A COMP 4400) (REQ. COMP 3401)	3	94475	WEB	45

DEPARTAMENTO DE CIENCIAS Y TECNOLOGÍA
AGOSTO - DICIEMBRE 2026
2027-10

CURSOS PRESENCIALES

CIENCIAS EN COMPUTADORAS (CONTINUACIÓN)

CÓDIGO	TÍTULO	CRÉDITOS	SECCIÓN	HORARIO	DÍAS	SALÓN	CAPACIDAD
COMP 3500	SISTEMAS OPERATIVOS (REQ. COMP 3300)	3	92061	1:30-2:50 PM	MW	CIT 104	29
COMP 3800	LENGUAJES DE PROGRAMACIÓN (COMP 2400)	3	92062	4:30-5:50 PM	MW	CIT 106	29
COMP 3900	COMPUTACIÓN VISUAL (REQ. COMP 3015)	3	92063	3:00-4:20 PM	TR	CIT 106	29

CURSOS EN LÍNEA (WEB)

CIENCIAS EN COMPUTADORAS (CONTINUACIÓN)

CÓDIGO	TÍTULO	CRÉDITOS	SECCIÓN	HORARIO	CAPACIDAD
COMP 3500	SISTEMAS OPERATIVOS (REQ. COMP 3300)	3	70857	WEB	45
COMP 3800	LENGUAJES DE PROGRAMACIÓN (REQ. COMP 2900)	3	87805	WEB	45
COMP 3900	COMPUTACIÓN VISUAL (REQ. COMP 3015)	3	78274	WEB	45
COMP 4200	TELEPROCESAMIENTO Y REDES (REQ. COMP 2502 y 3300)	3	70945	WEB	45
COMP 4250	PROGRAMACIÓN DISTRIBUIDA (REQ. COMP 2315 Y 3350)	3	94730	WEB	45
COMP 4400	DESARROLLO E IMPLEMENTACIÓN DE SISTEMAS (CONVALIDA CON COMP 3350) (REQ. COMP 3400)	3	75813	WEB	45
COMP 4410	SEGURIDAD COMPUTACIONAL (CONVALIDA CON COMP 2700) (REQ. COMP 3300 o ADEV 2500)	3	73321	WEB	45

CURSOS PRESENCIALES

TECNOLOGÍA DE COMPUTADORAS Y REDES

CÓDIGO	TÍTULO	CRÉDITOS	SECCIÓN	HORARIO	DÍAS	SALÓN	CAPACIDAD
COTN 1120	DISEÑO DE PROGRAMAS DE COMPUTADORAS	3	75453	3:00-4:20 PM	MW	CIT 104	29
COTN 1220	COMUNICACIÓN DE DATOS	3	75456	10:30-11:50 AM	MW	CIT 103	29
COTN 1230	SISTEMAS OPERATIVOS DE MICROCOMPUTADORAS	3	75457	8:00-9:50 AM	M	AC106	20
COTN 1230	LAB	0	75459 LAB	8:00-9:50 AM	W	AC106	20
COTN 2121	ADMINISTRACIÓN DE REDES I (REQ. COTN 1220)	3	75460	3:00-4:50 PM	M	CIT 108A	20
COTN 2121	LAB	0	75462 LAB	3:00-4:50 PM	W	AC106	20
COTN 2132	ELECTRÓNICA II (REQ. COTN 1131)	3	94477	12:00-1:50 PM	M	CIT 108B	23
COTN 2132	LAB	0	94493 LAB	12:00-2:50 PM	W	AE110	23
COTN 2210	DIAGNÓSTICO Y MANTENIMIENTO DE SIST. COMPUTADORIZADOS (REQ. COTN1131 y 1230)	3	75484	12:00-1:50 PM	R	AC115	20
COTN 2210	LAB	0	75485 LAB	2:00-3:50 PM	R	AC115	20
COTN 3310	ANÁLISIS Y DISEÑO DE BASES DE DATOS (REQ. COTN 2220)	3	75488 Lec/Lab	4:00-5:20 PM	TR	CIT 107	29
COTN 3315	ANÁLISIS Y DISEÑO DE SISTEMAS COMPUTADORIZADOS (REQ. COTN 3310)	3	86237 Lec	5:30-6:50 PM	T	CIT 104	29
COTN 3415	POLÍTICAS DE RED Y RECUPERACIÓN ANTE DESASTRES	3	94494	10:30-11:50 AM	TR	AC106	20
COTN 3971	TEMAS EMERGENTES EN LA TECNOLOGÍA DE REDES (REQ COTN 2160 Y COTN 2230)	2	86238 LEC	5:00-6:20 PM	M	CIT 107	29

CURSOS EN LÍNEA (WEB)

TECNOLOGÍA DE COMPUTADORAS Y REDES

CÓDIGO	TÍTULO	CRÉDITOS	SECCIÓN	HORARIO	CAPACIDAD
--------	--------	----------	---------	---------	-----------

+ CURSOS HÍBRIDOS 50% PRESENCIAL Y 50% EN LÍNEA

DEPARTAMENTO DE CIENCIAS Y TECNOLOGÍA
AGOSTO - DICIEMBRE 2026
2027-10

CURSOS PRESENCIALES

TECNOLOGÍA DE COMPUTADORAS Y REDES (CONTINUACIÓN)

CÓDIGO	TÍTULO	CRÉDITOS	SECCIÓN	HORARIO	DÍAS	SALÓN	CAPACIDAD
COTN 4160	INTRODUCCIÓN A LAS PRUEBAS DE PENETRACIÓN (REQ. CONT 4150)	3	94497	7:30-8:50 AM	TR	AC106	20
COTN 4200	CRIPTOGRAFÍA – (REQ. COTN 4150)	3	95044 LEC	12:00 – 1:50 PM	T	AC106	20
COTN 4200	LAB	0	95060 LAB	2:00 – 3:50 PM	T	AC106	20

CURSOS EN LÍNEA (WEB)

TECNOLOGÍA DE COMPUTADORAS Y REDES (CONTINUACIÓN)

CÓDIGO	TÍTULO	CRÉDITOS	SECCIÓN	HORARIO	CAPACIDAD
--------	--------	----------	---------	---------	-----------

CURSOS PRESENCIALES

DISEÑO GRÁFICO DIGITAL Y MULTIMEDIOS

CÓDIGO	TÍTULO	CRÉDITOS	SECCIÓN	HORARIO	DÍAS	SALÓN	CAPACIDAD
DGDM 1101	HISTORIA DEL DISEÑO GRÁFICO	3	73387	1:30-2:50 PM	MW	CIT 242	71
DGDM 1103	FUNDAMENTOS DEL DISEÑO GRÁFICO	3	73388	3:00-4:20 PM	MW	CIT 242	71
DGDM 1201	FOTOGRAFÍA DIGITAL APLICADA AL DISEÑO GRÁFICO I	3	91936	3:30-5:20 PM	M	CIT 109A	29
DGDM 1201	LAB	0	91937	3:30-5:20 PM	W	CIT 109A	29
DGDM 2201	DISEÑO GRÁFICO DIGITAL I (REQ. DGDM 1103)	3	85885	1:30- 3:20 PM	T	CIT 109A	40
DGDM 2201	LAB	0	85886	1:30- 3:20 PM	R	CIT 109A	40
DGDM 2202	DISEÑO GRÁFICO DIGITAL II (REQ. DGDM 2201)	3	87779	5:30-7:20 PM	M	CIT 109A	40
DGDM 2202	LAB	0	87780 LAB	5:30-7:20 PM	W	CIT 109A	40
DGDM 2203	DISEÑO COMPOSICIÓN TIPOGRÁFICA GRÁFICO Y DIGITAL (REQ. DGDM 1104 Y 2201)	3	80682 Lec/Lab	9:00-10:20 AM	TR	CIT 109A	40
DGDM 2204	INTRODUCCIÓN AL DISEÑO DE MULTIMEDIOS (REQ. DGDM 2201)	3	80675	7:30-9:20 AM	W	CIT105	29
DGDM 2204	LAB	0	80676 LAB	7:30-9:20 AM	M	CIT105	29
DGDM 2205	SEMIÓTICA Y LA COMUNICACIÓN GRÁFICA (REQ. DGDM 2203)	3	78099 Lec/Lab	7:30-8:50 AM	TR	CIT105	29

CURSOS EN LÍNEA (WEB)

DISEÑO GRÁFICO DIGITAL Y MULTIMEDIOS

CÓDIGO	TÍTULO	CRÉDITOS	SECCIÓN	HORARIO	CAPACIDAD
DGDM 1101	HISTORIA DEL DISEÑO GRÁFICO	3	87775	WEB	65
DGDM 1103	FUNDAMENTOS DEL DISEÑO GRÁFICO	3	87776	WEB	65
DGDM 1201	FOTOGRAFÍA DIGITAL APLICADA AL DISEÑO GRÁFICO I	3	89952	WEB	45
DGDM 1201	LAB	0	89961	WEB	45
DGDM 1202	FOTOGRAFÍA DIGITAL APLICADA AL DISEÑO GRÁFICO II (REQ. DGDM 1201)	3	87777	WEB	45
DGDM 1202	LAB	0	87778	WEB	45
DGDM 2204	INTRODUCCIÓN AL DISEÑO DE MULTIMEDIOS (REQ. DGDM 2201)	3	94566	WEB	45
DGDM 2204	LAB	0	93473	WEB	45

DEPARTAMENTO DE CIENCIAS Y TECNOLOGÍA
AGOSTO - DICIEMBRE 2026
2027-10

CURSOS PRESENCIALES

DISEÑO GRÁFICO DIGITAL Y MULTIMEDIOS (CONTINUACIÓN)

CÓDIGO	TÍTULO	CRÉDITOS	SECCIÓN	HORARIO	DÍAS	SALÓN	CAPACIDAD
DGDM 2206	REDACCIÓN PARA EL FORMATO DIGITAL Y PRODUCCIÓN DE VIDEOS (REQ. DGDM 2203)	3	85085 Lec/Lab	5:30-6:50 PM	MW	CIT 105	29
DGDM 3014	DISEÑO DE IDENTIDAD CORPORATIVA E IDENTIDAD VISUAL (REQ. DGDM 1202 y 2203)	3	78100 Lec/Lab	3:30-4:50 PM	TR	CIT 109A	40
DGDM 3016	PRINCIPIOS DE ANIMACIÓN (REQ. DGDM 2204)	3	78102	9:30-11:20 AM	M	CIT105	29
DGDM 3016	LAB	0	78103 LAB	9:30-11:20 AM	W	CIT105	29
DGDM 3022	DISEÑO Y PRODUCCIÓN MULTIMEDIOS II (REQ. DGDM 3021)	3	87811	9:00-10:50 AM	M	CIT 109A	40
DGDM 3022	LAB	0	87812 LAB	9:00-10:50 AM	W	CIT 109A	40
DGDM 3022	DISEÑO Y PRODUCCIÓN MULTIMEDIOS II (REQ. DGDM 3021)	3	93440	8:00-9:50 AM	F	CIT109A	40
DGDM 3022	LAB	0	93441	10:00-11:50 AM	F	CIT109A	40
DGDM 4003	PRINCIPIOS ÉTICOS Y LEGALES DE LA COMUNICACIÓN GRÁFICA	3	88436	1:00-3:50 PM	F	CIT 242	71
DGDM 4005	SEMINARIO PROFESIONAL	3	88773	10:30-11:50 AM	TR	CIT109A	40
DGDM 4006	DISEÑO Y PRODUCCIÓN DE PORTAFOLIO PROFESIONAL DIGITAL (REQ. DGDM 4005 – CONC. 4910)	3	88774	7:30-8:50 AM	MW	CIT 109A	29
DGDM 4014	ANIMACIÓN Y GRÁFICA TRIDIMENSIONAL (3D) (REQ. DGDM 3016)	3	80699	1:30-3:20 PM	M	CIT 109A	40
DGDM 4014	LAB	0	80700 LAB	1:30-3:20 PM	W	CIT 109A	40

CURSOS EN LÍNEA (WEB)

DISEÑO GRÁFICO DIGITAL Y MULTIMEDIOS (CONTINUACIÓN)

CÓDIGO	TÍTULO	CRÉDITOS	SECCIÓN	HORARIO	CAPACIDAD
DGDM 4004	ADMINISTRACIÓN Y MERCADEO DE MEDIOS GRÁFICOS	3	88437	WEB	45

CURSOS PRESENCIALES

TECNOLOGÍA DE INGENIERÍA ELECTRÓNICA

CÓDIGO	TÍTULO	CRÉDITOS	SECCIÓN	HORARIO	DÍAS	SALÓN	CAPACIDAD
ELEC 1120	SEGURIDAD INDUSTRIAL	3	62338	7:30-8:50 AM	F	CIT106	29
ELEC 1170	DIBUJO ELECTRÓNICO	1	85087 Lec/Lab	9:00-11:50 AM	F	CIT106	29
ELEC 2332	LABORATORIO DE CIRCUITOS ELÉCTRICOS II (REQ. ELEC 2331 y 2341. Concurrente con ELEC 2342)	1	62342	4:00-6:50 PM	M	AE110	23
ELEC 2342	CIRCUITOS ELÉCTRICOS II (REQ. ELEC 2341. Concurrente con MATH 1500)	3	62341	4:00-6:50 PM	W	CIT 107	23
ELEC 2471	LABORATORIO DE CIRCUITOS ELECTRÓNICOS I (REQ. ELEC 2331. Concurrente ELEC 2481)	1	88993	7:00-9:50 PM	M	AE110	23
ELEC 2472	LABORATORIO DE CIRCUITOS ELECTRÓNICOS II (REQ ELEC 2332 y 2341. Cocurrente con ELEC 2342)	1	87914	7:00-9:50 PM	M	AE217	23

CURSOS EN LÍNEA (WEB)

TECNOLOGÍA DE INGENIERÍA ELECTRÓNICA

CÓDIGO	TÍTULO	CRÉDITOS	SECCIÓN	HORARIO	CAPACIDAD
--------	--------	----------	---------	---------	-----------

+ CURSOS HÍBRIDOS 50% PRESENCIAL Y 50% EN LÍNEA

DEPARTAMENTO DE CIENCIAS Y TECNOLOGÍA
AGOSTO - DICIEMBRE 2026
2027-10

CURSOS PRESENCIALES
TECNOLOGÍA DE INGENIERÍA ELECTRÓNICA (CONTINUACIÓN)

CÓDIGO	TÍTULO	CRÉDITOS	SECCIÓN	HORARIO	DÍAS	SALÓN	CAPACIDAD
ELEC 4210	LABORATORIO DE COMUNICACIONES (REQ. ELEC 2472. Concurrente ELEC 4220)	3	80710 LAB	7:00-9:50 PM	T	AE110	23
ELEC 4220	COMUNICACIONES (REQ. ELEC 2482)	3	80711 LEC	7:00-9:50 PM	R	A105	23

CURSOS EN LÍNEA (WEB)
TECNOLOGÍA DE INGENIERÍA ELECTRÓNICA (CONTINUACIÓN)

CÓDIGO	TÍTULO	CRÉDITOS	SECCIÓN	HORARIO	CAPACIDAD
--------	--------	----------	---------	---------	-----------

CURSOS PRESENCIALES
PRE-INGENIERÍA

CÓDIGO	TÍTULO	CRÉDITOS	SECCIÓN	HORARIO	DÍAS	SALÓN	CAPACIDAD
ENGR 1100	INTRODUCCIÓN A LA INGENIERÍA	3	75507	5:00-6:50 PM	M	CIT108A	23
ENGR 1100	LAB	0	78124 LAB	5:00-6:50 PM	W	AE110	23

CURSOS EN LÍNEA (WEB)
PRE-INGENIERÍA

CÓDIGO	TÍTULO	CRÉDITOS	SECCIÓN	HORARIO	CAPACIDAD
--------	--------	----------	---------	---------	-----------

CURSOS PRESENCIALES
INGENIERÍA RENOVABLE

CÓDIGO	TÍTULO	CRÉDITOS	SECCIÓN	HORARIO	DÍAS	SALÓN	CAPACIDAD
REEN 1010	INTRODUCCIÓN A SISTEMAS DE ENERGÍA RENOVABLE	3	92038	4:00-5:20 PM	TR	CIT105	29

CURSOS EN LÍNEA (WEB)
INGENIERÍA RENOVABLE

CÓDIGO	TÍTULO	CRÉDITOS	SECCIÓN	HORARIO	CAPACIDAD
--------	--------	----------	---------	---------	-----------

CURSOS PRESENCIALES
INGENIERÍA ELÉCTRICA (CENTRO DE EXTENSIÓN DE BAYAMÓN)

CÓDIGO	TÍTULO	CRÉDITOS	SECCIÓN	HORARIO	DÍAS	SALÓN	CAPACIDAD
ENGR 2130	INTRODUCCIÓN A LA INGENIERÍA DE COMPUTACIÓN (REQ. MATH 1500)	3	78231 Lec/Lab	9:00-11:50 AM	F	AE110	23

CURSOS EN LÍNEA (WEB)
INGENIERÍA ELÉCTRICA (CENTRO DE EXTENSIÓN DE BAYAMÓN)

CÓDIGO	TÍTULO	CRÉDITOS	SECCIÓN	HORARIO	CAPACIDAD
--------	--------	----------	---------	---------	-----------



CURSOS POR CONTRATO

CIENCIAS Y TECNOLOGÍA 2027-10

Nota: Conforme con las regulaciones de las agencias licencadoras y acreditativas, un estudiante admitido a un programa presencial no debe completar más del 49% de los créditos de su grado en cursos en línea. Por ejemplo, si su programa requiere:

Total de Créditos de su Programa	Máximo de <u>Créditos</u> de Cursos en Línea	Equivalencia en Cursos de 3 Créditos*
120	58	19
124	60	20
127	62	20
130	63	21
140	68	22

*Debe ajustarse conforme al creditaje de los cursos completados.

Si usted excede la cantidad máxima que puede completar en línea, deberá realizar un cambio de concentración a un programa completamente a distancia. Para más información y consejería académica, favor comunicarse con el(la) director(a) de su departamento académico.

DEPARTAMENTO DE CIENCIAS Y TECNOLOGÍA
AGOSTO - DICIEMBRE 2026
2027-10

BIOLOGÍA

CÓDIGO	TÍTULO	CRÉDITOS	SECCIÓN	HORARIO	DÍAS	SALÓN	CAPACIDAD
BIOL 4503	CONSERVACIÓN Y MANEJO DE RECURSOS NATURALES (REQ. BIOL 3503)	3	80704	7:30-8:50 AM	F	A201	10

BIOTECNOLOGÍA

CÓDIGO	TÍTULO	CRÉDITOS	SECCIÓN	HORARIO	DÍAS	SALÓN	CAPACIDAD
BIOT 3750	TECNOLOGÍA DE ADN RECOMBINANTE (REQ. BIOL 3010 y BIOT 3250)	3	83092	7:30 – 9:20 AM	W	A116	10
BIOT 3750	LAB	0	83093 LAB	9:30-12:20 PM	M	BIOT 101	10
BIOT 4620	CULTIVO DE TEJIDOS Y APLICACIONES TÉCNICAS (REQ. BIOL 4604)	3	92042	8:30 – 10:20 AM	R	BIOT 101	10
BIOT 4620	LAB	0	92043 LAB	7:30 – 10:20 AM	T	BIOT 101	10
BIOT 4710	BIOTECNOLOGIA AGRÍCOLA Y AMBIENTAL (REQ. BIOT 3750 y BIOL 4433)	3	80707	2:30 – 4:20 PM	T	BIOT 101	10
BIOT 4710	LAB	0	87801 LAB	1:30 – 4:20 PM	R	BIOT 101	10

MICROBIOLOGÍA

CÓDIGO	TÍTULO	CRÉDITOS	SECCIÓN	HORARIO	DÍAS	SALÓN	CAPACIDAD
MICR 4955	SEMINARIO INTEGRADOR EN MICROBIOLOGÍA (REQ. Haber aprobado 30 créditos de los cursos de concentración del Programa de Bachillerato en Microbiología, incluidos al menos 6 créditos en MICR)	1	88539	1:00-1:50 PM	R	MICR202	10

TOXICOLOGÍA

CÓDIGO	TÍTULO	CRÉDITOS	SECCIÓN	HORARIO	DÍAS	SALÓN	CAPACIDAD
TOXI 2210	INTRODUCCIÓN A LA TOXICOLOGÍA	3	81156	WEB	WEB	WEB	45
TOXI 2220	MÉTODOS EN TOXICOLOGÍA II ((REQ. BIOL 1103) concurrente con TOXI 2210)	1	88082	1:30-4:20 PM	M	TOXI 102	10
TOXI 3000	TOXICOLOGÍA GENÉTICA (REQ. TOXI 2210)	3	88083	7:30-10:20 AM	R	TOXI 102	10

CURSOS POR CONTRATO – PRESENCIAL:

El estudio por contrato es un acuerdo escrito y firmado por el estudiante, el director del departamento y el profesor asignado al curso. A través de esta modalidad el estudiante cumple con los requisitos de un curso o área de estudio siguiendo la orientación de su profesor. Esta modalidad implica un contacto **presencial**, con una periodicidad previamente establecida, y una interacción continua entre el profesor y el estudiante, a través de los recursos de aprendizaje y de las herramientas didácticas de la plataforma tecnológica.

Para matricularse en cualquiera de estos cursos, debe comunicarse con el departamento:

ctec@aguadilla.inter.edu

787- 891-0925 Ext. **2417/2427** Prof. Alfredo Rivera - Director

Nota: Conforme con las regulaciones de las agencias licenciadoras y acreditativas, un estudiante admitido a un programa presencial no debe completar más del 49% de los créditos de su grado en cursos en línea. Por ejemplo, si su programa requiere:

Total de Créditos de su Programa	Máximo de Créditos de Cursos en Línea	Equivalencia en Cursos de 3 Créditos*
120	58	19
124	60	20
127	62	20
130	63	21
140	68	22

*Debe ajustarse conforme al creditaje de los cursos completados.

Si usted excede la cantidad máxima que puede completar en línea, deberá realizar un cambio de concentración a un programa completamente a distancia.

Para más información y consejería académica, favor comunicarse con el(la) director(a) de su departamento académico.

DEPARTAMENTO DE CIENCIAS Y TECNOLOGÍA
AGOSTO - DICIEMBRE 2026
2027-10

TECNOLOGÍA DE INGENIERÍA ELECTRÓNICA

CÓDIGO	TÍTULO	CRÉDITOS	SECCIÓN	HORARIO	DÍAS	SALÓN	CAPACIDAD
ELEC 2481	CIRCUITOS ELECTRÓNICOS I (REQ. ELEC 2341)	3	88992	7:00-9:50 PM	W	A105	10
ELEC 2482	CIRCUITOS ELECTRÓNICOS II (REQ. ELEC 2481)	3	87915	7:00-9:50 PM	W	A104	10
ELEC 2670	ENERGÍA SOLAR – (REQ. ELEC 2342 y 2481)	3	85088	9:00-10:50 AM	T	AE110	10
ELEC 2670	LAB	0	90451 LAB	11:00-12:50 PM	T	AE110	10
ELEC 4370	LABORATORIO SISTEMAS DE CONTROL E INSTRUMENTACIÓN (REQ. ELEC 2472 Conc. con ELEC 4380)	1	78122 LAB	4:00-6:50 PM	R	AE110	10
ELEC 4380	SISTEMAS DE CONTROL E INSTRUMENTACIÓN (REQ. ELEC 2482 y ELEC 3480)	3	78123	4:00-6:50 PM	T	A101	10

INGENIERÍA ELÉCTRICA (CENTRO DE EXTENSIÓN DE BAYAMÓN)

CÓDIGO	TÍTULO	CRÉDITOS	SECCIÓN	HORARIO	DÍAS	SALÓN	CAPACIDAD
CHEM 2115	QUÍMICA GENERAL PARA INGENIEROS (REQ. MATH 1500 ó 1512) No ha de tomarse como crédito para las concentraciones en química o biología	4	94499	9:00 – 11:50 AM	F	CIT 105	10
CHEM 2115	LAB	0	94503 LAB	1:00 – 3:50 PM	F	AQ112	10
ELEN 3301	CIRCUITOS ELÉCTRICOS I (REQ. PHYS 3312)	4	94505	7:30-10:20 AM	F	A104	10
ELEN 3301	LAB	0	94511 LAB	10:30-12:20 PM	F	AF109	10
ELEN 3320	CIRCUITOS LÓGICOS (REQ. ELEN 3301)	4	94512	1:00-2:50 PM	F	A105	10
ELEN 3320	LAB	0	94513 LAB	3:00-4:50 PM	F	AE110	10
PHYS 3311	FÍSICA PARA INGENIEROS I (REQ. MATH 2251)	4	75823	9:00-11:50 AM	S	AF109	10
PHYS 3311	LAB	0	75824 LAB	1:00-3:50 PM	S	AF109	10

+ CURSOS HÍBRIDOS 50% PRESENCIAL Y 50% EN LÍNEA



CIENCIAS DE LA SALUD 2027-10

Nota: Conforme con las regulaciones de las agencias licenciadoras y acreditativas, un estudiante admitido a un programa presencial no debe completar más del 49% de los créditos de su grado en cursos en línea. Por ejemplo, si su programa requiere:

Total de Créditos de su Programa	Máximo de <u>Créditos</u> de Cursos en Línea	Equivalencia en Cursos de 3 Créditos*
120	58	19
124	60	20
127	62	20
130	63	21
140	68	22

*Debe ajustarse conforme al creditaje de los cursos completados.

Si usted excede la cantidad máxima que puede completar en línea, deberá realizar un cambio de concentración a un programa completamente a distancia. Para más información y consejería académica, favor comunicarse con el(la) director(a) de su departamento académico.

**DEPARTAMENTO DE CIENCIAS DE LA SALUD
AGOSTO - DICIEMBRE 2026
2027-10**

CURSOS PRESENCIALES

ASOCIADO EN CIENCIAS APLICADAS EN ENFERMERÍA

CÓDIGO	TÍTULO	CRÉDITOS	SECCIÓN	HORARIO	DÍAS	SALÓN	CAPACIDAD
BIOL 1105	CONCEPTOS BÁSICOS DE MICROBIOLOGÍA (Para estudiantes de Enfermería)	3	91153	8:00-10:50 AM	R	CS115	35
BIOL 1105	CONCEPTOS BÁSICOS DE MICROBIOLOGÍA (Para estudiantes de Enfermería)	3	91155	4:00-6:50 PM	M	CS115	35
BIOL 1106	ASPECTOS DE ANATOMÍA Y FISIOLÓGIA	4	91927	8:00-11:50 AM	F	CS115	25
NURS 1111	FUNDAMENTOS DE ENFERMERÍA (REQ. Admisión al Programa. Concurrente con NURS 1112 y NURS 1130)	3	91953 LEC	12:30-3:20 PM	R	CS115	35
NURS 1111	FUNDAMENTOS DE ENFERMERÍA (REQ. Admisión al Programa. Concurrente con NURS 1112 y NURS 1130)	3	91954 LEC	4:00-6:50 PM	R	CS115	35
NURS 1112	PRÁCTICA DE FUNDAMENTOS DE ENFERMERÍA (REQ. Admisión al Programa. Concurrente con NURS 1111 y NURS 1130)	2	63954 LAB	4:00-9:50 PM	W	CS116	10
NURS 1112	PRÁCTICA DE FUNDAMENTOS DE ENFERMERÍA (REQ. Admisión al Programa. Concurrente con NURS 1111 y NURS 1130)	2	63956 LAB	4:00-9:50 PM	M	CS116	10
NURS 1112	PRÁCTICA DE FUNDAMENTOS DE ENFERMERÍA (REQ. Admisión al Programa. Concurrente con NURS 1111 y NURS 1130)	2	63957 LAB	7:30-1:20 PM	F	CS116	10
NURS 1112	PRÁCTICA DE FUNDAMENTOS DE ENFERMERÍA (REQ. Admisión al Programa. Concurrente con NURS 1111 y NURS 1130)	2	68411 LAB	4:00-9:50 PM	F	CS116	10
NURS 1112	PRÁCTICA DE FUNDAMENTOS DE ENFERMERÍA (REQ. Admisión al Programa. Concurrente con NURS 1111 y NURS 1130)	2	68412 LAB	7:30-1:20 PM	W	CS116	10
NURS 1112	PRÁCTICA DE FUNDAMENTOS DE ENFERMERÍA (REQ. Admisión al Programa. Concurrente con NURS 1111 y NURS 1130)	2	76544 LAB	7:30-1:20 PM	M	CS164	10
NURS 1112	PRÁCTICA DE FUNDAMENTOS DE ENFERMERÍA (REQ. Admisión al Programa. Concurrente con NURS 1111 y NURS 1130)	2	91955 LAB	4:00-9:50 PM	F	CS121	10
NURS 1130	ASPECTOS FARMACÓLOGICOS (REQ. Admisión al Programa. Concurrente con NURS 1111 y NURS 1112)	4	91149 LEC	8:30-11:20 AM	T	CS115	35
NURS 1130	LAB	0	91150 LAB	11:30-1:20 PM	T	CS115	18
NURS 1130	LAB	0	92549 LAB	1:30-3:20 PM	T	CS115	17
NURS 1130	ASPECTOS FARMACÓLOGICOS (REQ. Admisión al Programa. Concurrente con NURS 1111 y NURS 1112)	4	91957 LEC	1:30-4:20 PM	T	CS131	35
NURS 1130	LAB	0	91958 LAB	4:30-6:20 PM	T	CS131	18
NURS 1130	LAB	0	92550 LAB	6:30-8:20 PM	T	CS131	17
NURS 1231	FUNDAMENTOS EN EL CUIDADO DEL ADULTO I (REQ. NURS 1111, NURS 1112 y NURS 1130, concurrente con NURS 1232)	3	57512 LEC	10:00-12:50 PM	T	CS131	25

CURSOS EN LÍNEA (WEB)

ASOCIADO EN CIENCIAS APLICADAS EN ENFERMERÍA

CÓDIGO	TÍTULO	CRÉDITOS	SECCIÓN	HORARIO	CAPACIDAD
--------	--------	----------	---------	---------	-----------

+ CURSOS HÍBRIDOS 50% PRESENCIAL Y 50% EN LÍNEA

**DEPARTAMENTO DE CIENCIAS DE LA SALUD
AGOSTO - DICIEMBRE 2026
2027-10**

CURSOS PRESENCIALES

ASOCIADO EN CIENCIAS APLICADAS EN ENFERMERÍA (CONTINUACIÓN)

CÓDIGO	TÍTULO	CRÉDITOS	SECCIÓN	HORARIO	DÍAS	SALÓN	CAPACIDAD
NURS 1232	PRÁCTICA ADULTO I (REQ. NURS 1111, NURS 1112 y NURS 1130 concurrente con NURS 1231)	2	57515 LAB	7:30–1:20 PM	M	CS118	9
NURS 1232	PRÁCTICA ADULTO I (REQ. NURS 1111, NURS 1112 y NURS 1130 concurrente con NURS 1231)	2	65106 LAB	4:00-9:50 PM	M	CS119	8
NURS 1232	PRÁCTICA ADULTO I (REQ. NURS 1111, NURS 1112 y NURS 1130 concurrente con NURS 1231)	2	89766 LAB	4:00-9:50 PM	M	CS119	8
NURS 2141	FUNDAMENTOS EN EL CUIDADO MATERNO-NEONATAL (REQ. NURS 1231 y NURS 1232, concurrente con NURS 2142, NURS 2233 y NURS 2234)	3	36440 LEC	9:00-11:50 AM	W	CS131	30
NURS 2141	FUNDAMENTOS EN EL CUIDADO MATERNO-NEONATAL (REQ. NURS 1231 y NURS 1232, concurrente con NURS 2142, NURS 2233 y NURS 2234)	3	87354 LEC	3:30-6:20 PM	W	CS131	30
NURS 2142	PRÁCTICA EN EL CUIDADO MATERNO-NEONATAL (REQ. NURS 1231 y NURS 1232, concurrente con NURS 2141, NURS 2233 y NURS 2234)	2	91964 LAB	7:30–1:20 PM	R	CS164	10
NURS 2142	PRÁCTICA EN EL CUIDADO MATERNO-NEONATAL (REQ. NURS 1231 y NURS 1232, concurrente con NURS 2141, NURS 2233 y NURS 2234)	2	91965 LAB	7:30–1:20 PM	T	CS121	10
NURS 2142	PRÁCTICA EN EL CUIDADO MATERNO-NEONATAL (REQ. NURS 1231 y NURS 1232, concurrente con NURS 2141, NURS 2233 y NURS 2234)	2	91966 LAB	7:30–1:20 PM	F	CS130	10
NURS 2142	PRÁCTICA EN EL CUIDADO MATERNO-NEONATAL (REQ. NURS 1231 y NURS 1232, concurrente con NURS 2141, NURS 2233 y NURS 2234)	2	91967 LAB	7:30–1:20 PM	T	CS130	10
NURS 2142	PRÁCTICA EN EL CUIDADO MATERNO-NEONATAL (REQ. NURS 1231 y NURS 1232, concurrente con NURS 2141, NURS 2233 y NURS 2234)	2	91968 LAB	7:30–1:20 PM	R	CS121	10
NURS 2142	PRÁCTICA EN EL CUIDADO MATERNO-NEONATAL (REQ. NURS 1231 y NURS 1232, concurrente con NURS 2141, NURS 2233 y NURS 2234)	2	91969 LAB	12:30–6:20 PM	R	CS130	10
NURS 2233	FUNDAMENTOS EN EL CUIDADO DEL ADULTO II (REQ. NURS 1231 y NURS 1232, concurrente con NURS 2141, NURS 2142 y NURS 2234)	3	91983 LEC	8:30-11:20 AM	M	CS120	30
NURS 2233	FUNDAMENTOS EN EL CUIDADO DEL ADULTO II (REQ. NURS 1231 y NURS 1232, concurrente con NURS 2141, NURS 2142 y NURS 2234)	3	91986 LEC	4:00-6:50 PM	M	CS120	30

CURSOS EN LÍNEA (WEB)

ASOCIADO EN CIENCIAS APLICADAS EN ENFERMERÍA (CONTINUACIÓN)

CÓDIGO	TÍTULO	CRÉDITOS	SECCIÓN	HORARIO	CAPACIDAD
--------	--------	----------	---------	---------	-----------

**DEPARTAMENTO DE CIENCIAS DE LA SALUD
AGOSTO - DICIEMBRE 2026
2027-10**

CURSOS PRESENCIALES

ASOCIADO EN CIENCIAS APLICADAS EN ENFERMERÍA (CONTINUACIÓN)

CURSOS EN LÍNEA (WEB)

ASOCIADO EN CIENCIAS APLICADAS EN ENFERMERÍA (CONTINUACIÓN)

CÓDIGO	TÍTULO	CRÉDITOS	SECCIÓN	HORARIO	DÍAS	SALÓN	CAPACIDAD	CÓDIGO	TÍTULO	CRÉDITOS	SECCIÓN	HORARIO	CAPACIDAD
NURS 2234	PRÁCTICA ADULTO II (REQ. NURS 1231 y NURS 1232, concurrente con NURS 2141, NURS 2142 y NURS 2233)	2	36445 LAB	4:00–9:50 PM	T	CS118	10						
NURS 2234	PRÁCTICA ADULTO II (REQ. NURS 1231 y NURS 1232, concurrente con NURS 2141, NURS 2142 y NURS 2233)	2	59872 LAB	4:00–9:50 PM	T	CS121	10						
NURS 2234	PRÁCTICA ADULTO II (REQ. NURS 1231 y NURS 1232, concurrente con NURS 2141, NURS 2142 y NURS 2233)	2	80644 LAB	4:00–9:50 PM	R	CS118	10						
NURS 2234	PRÁCTICA ADULTO II (REQ. NURS 1231 y NURS 1232, concurrente con NURS 2141, NURS 2142 y NURS 2233)	2	85123 LAB	4:00–9:50 PM	F	CS118	10						
NURS 2234	PRÁCTICA ADULTO II (REQ. NURS 1231 y NURS 1232, concurrente con NURS 2141, NURS 2142 y NURS 2233)	2	85124 LAB	7:30–1:20 PM	T	CS118	10						
NURS 2234	PRÁCTICA ADULTO II (REQ. NURS 1231 y NURS 1232, concurrente con NURS 2141, NURS 2142 y NURS 2233)	2	88314 LAB	7:30–1:20 PM	R	CS118	10						
NURS 2351	FUNDAMENTOS DE CUIDADO PEDIÁTRICO (REQ. NURS 2141, NURS 2142, NURS 2233 y NURS 2234, concurrente con NURS 2352, NURS 2361, NURS 2362 y NURS 2970)	3	68079 LEC	1:00-3:50 PM	M	CS133	25						
NURS 2352	PRÁCTICA EN EL CUIDADO PEDIÁTRICO (REQ. NURS 2141, NURS 2142, NURS 2233 y NURS 2234, concurrente con NURS 2351, NURS 2361, NURS 2362 y NURS 2970)	2	94299 LAB	12:00-5:50 PM	T	CS133	10						
NURS 2352	PRÁCTICA EN EL CUIDADO PEDIÁTRICO (REQ. NURS 2141, NURS 2142, NURS 2233 y NURS 2234, concurrente con NURS 2351, NURS 2361, NURS 2362 y NURS 2970)	2	94300 LAB	7:30-1:20 PM	R	CS133	10						
NURS 2352	PRÁCTICA EN EL CUIDADO PEDIÁTRICO (REQ. NURS 2141, NURS 2142, NURS 2233 y NURS 2234, concurrente con NURS 2351, NURS 2361, NURS 2362 y NURS 2970)	2	94301 LAB	4:00-9:50 PM	R	CS133	10						
NURS 2361	FUNDAMENTOS EN EL CUIDADO SICOSOCIAL (REQ. NURS 2141, NURS 2142, NURS 2233 y NURS 2234, concurrente con NURS 2351, NURS 2352, NURS 2362 y NURS 2970)	3	68082 LEC	8:30-11:20 AM	M	CS130	25						
NURS 2362	PRÁCTICA SICOSOCIAL (REQ. NURS 2141, NURS 2142, NURS 2233 y NURS 2234, concurrente con NURS 2351, NURS 2352, NURS 2361 y NURS 2970)	2	91997 LAB	7:30-1:20 PM	T	CS116	10						
NURS 2362	PRÁCTICA SICOSOCIAL (REQ. NURS 2141, NURS 2142, NURS 2233 y NURS 2234, concurrente con NURS 2351, NURS 2352, NURS 2361 y NURS 2970)	2	94302 LAB	7:30-1:20 PM	R	CS116	10						
NURS 2362	PRÁCTICA SICOSOCIAL (REQ. NURS 2141, NURS 2142, NURS 2233 y NURS 2234, concurrente con NURS 2351, NURS 2352, NURS 2361 y NURS 2970)	2	94304 LAB	7:30-1:20 PM	W	CS119	10						

+ CURSOS HÍBRIDOS 50% PRESENCIAL Y 50% EN LÍNEA

**DEPARTAMENTO DE CIENCIAS DE LA SALUD
AGOSTO - DICIEMBRE 2026
2027-10**

CURSOS PRESENCIALES

BACHILLERATO EN CIENCIAS DE ENFERMERÍA

CÓDIGO	TÍTULO	CRÉDITOS	SECCIÓN	HORARIO	DÍAS	SALÓN	CAPACIDAD
NURS 3115	INTRODUCCIÓN AL PROCESO DE INVESTIGACIÓN EN ENFERMERÍA (REQ. NURS 2351, NURS 2352, NURS 2361, NURS 2362 y NURS 2970, concurrente con NURS 3100 y NURS 3120)	3	68086 LEC	12:00-2:50 PM	W	CS115	44
NURS 3116	LIDERAZGO Y GERENCIA EN ENFERMERÍA (REQ. NURS 2351, NURS 2352, NURS 2361 y NURS 2362, concurrente con NURS 3115 Y NURS 3120)	3	93251 LEC	8:00-10:50 PM	T	CS120	44
NURS 3120	ESTIMADO DE SALUD (REQ. NURS 2351, NURS 2352, NURS 2361 y NURS 2362, concurrente con NURS 3115, NURS 3116 y NURS 3121)	3	93252 LEC	8:30-11:20 AM	T	CS120	44
NURS 3121	PRÁCTICA DE ESTIMADO DE SALUD (REQ. NURS 2351, NURS 2352, NURS 2361Y NURS 2362, concurrente con NURS 3116 Y NURS 3120)	2	93253 LAB	4:00-7:50 PM	R	CS119	15
NURS 3121	PRÁCTICA DE ESTIMADO DE SALUD (REQ. NURS 2351, NURS 2352, NURS 2361Y NURS 2362, concurrente con NURS 3116 Y NURS 3120)	2	94307 LAB	8:30-12:20 PM	R	CS119	15
NURS 3121	PRÁCTICA DE ESTIMADO DE SALUD (REQ. NURS 2351, NURS 2352, NURS 2361Y NURS 2362, concurrente con NURS 3116 Y NURS 3120)	2	94309 LAB	12:30-4:20 PM	T	CS119	15
NURS 3140N	INTERVENCIÓN EN TRANSICIONES SICOSOCIALES (REQ. NURS 3100, NURS 3115 y NURS 3120, concurrente con NURS 3190 y NURS 4911)	2	63276 LEC	2:00-3:50 PM	R	CS120	15
NURS 3190N	INTERVENCIONES PROFESIONALES EN EL CICLO DE VIDA (REQ. NURS 3100, NURS 3115 y NURS 3120, concurrente con NURS 3140 y NURS 3191)	4	36454 LEC	8:30-12:20 PM	R	CS131	15
NURS 4180N	CUIDADO A LA FAMILIA Y COMUNIDAD (REQ. NURS 3140, NURS 3190 y NURS 4911, concurrente con NURS 4914)	4	94317 LEC	12:00-3:50 PM	R	CS122	35
NURS 4911N	PRÁCTICA EN INTERVENCIÓN PROFESIONALES EN EL CICLO DE VIDA (REQ. NURS 3100, NURS 3115 y NURS 3120, concurrente con NURS 3140 y NURS 3190)	3	92314 LAB	7:30-1:20 PM	M	CS121	8
NURS 4911N	PRÁCTICA EN INTERVENCIÓN PROFESIONALES EN EL CICLO DE VIDA (REQ. NURS 3100, NURS 3115 y NURS 3120, concurrente con NURS 3140 y NURS 3190)	3	92315 LAB	7:30-1:20 PM	W	CS1118	7

CURSOS EN LÍNEA (WEB)

BACHILLERATO EN CIENCIAS DE ENFERMERÍA

CÓDIGO	TÍTULO	CRÉDITOS	SECCIÓN	HORARIO	CAPACIDAD
--------	--------	----------	---------	---------	-----------

**DEPARTAMENTO DE CIENCIAS DE LA SALUD
AGOSTO - DICIEMBRE 2026
2027-10**

CURSOS PRESENCIALES

BACHILLERATO EN CIENCIAS DE ENFERMERÍA (CONTINUACIÓN)

CÓDIGO	TÍTULO	CRÉDITOS	SECCIÓN	HORARIO	DÍAS	SALÓN	CAPACIDAD
NURS 4914N	PRÁCTICA DE ENFERMERÍA EN FAMILIA Y COMUNIDAD (REQ. NURS 3140, NURS 3190 y NURS 4911, concurrente con NURS 4180)	4	94336 LAB	8:00-3:50 PM	M	CS164	12
NURS 4914N	PRÁCTICA DE ENFERMERÍA EN FAMILIA Y COMUNIDAD (REQ. NURS 3140, NURS 3190 y NURS 4911, concurrente con NURS 4180)	4	94338 LAB	8:00-3:50 PM	W	CS153	12
NURS 4914N	PRÁCTICA DE ENFERMERÍA EN FAMILIA Y COMUNIDAD (REQ. NURS 3140, NURS 3190 y NURS 4911, concurrente con NURS 4180)	4	94340 LAB	8:00-3:50 PM	T	CS153	12
NURS 4980N	TALLER INTEGRADOR (REQ. NURS 4914 y NURS 4180; 90 hrs. Lab. Clínico.)	4	92536 LEC	8:00-9:50 AM	R	CS120	35
NURS 4980N	LAB. CLÍNICO	0	92542 LAB	7:30-1:20 PM	W	CS164	9
NURS 4980N	LAB. CLÍNICO	0	92543 LAB	4:00-9:50 PM	T	CS116	9
NURS 4980N	LAB. CLÍNICO	0	92544 LAB	7:30-1:20 PM	F	CS119	9
NURS 4980N	LAB. CLÍNICO	0	94351 LAB	4:00-9:50 PM	F	CS119	9

CURSOS EN LÍNEA (WEB)

BACHILLERATO EN CIENCIAS DE ENFERMERÍA (CONTINUACIÓN)

CÓDIGO	TÍTULO	CRÉDITOS	SECCIÓN	HORARIO	CAPACIDAD
--------	--------	----------	---------	---------	-----------

CURSOS PRESENCIALES

ASOCIADO EN CIENCIAS APLICADAS EN TÉCNICO DE FARMACIA

CÓDIGO	TÍTULO	CRÉDITOS	SECCIÓN	HORARIO	DÍAS	SALÓN	CAPACIDAD
PHAR 1150	FARMACIA TEÓRICA (ADMISIÓN AL PROGRAMA)	3	38283 LEC	3:00-5:50 PM	M	CS132	45
PHAR 1155	LEGISLACIÓN FARMACÉUTICA (ADMISIÓN AL PROGRAMA)	2	52175 LEC	1:00-2:50 PM	M	CS132	45
PHAR 2210	FARMACIA COMERCIAL (REQ. PHAR 1221)	3	53636 LEC	3:00-4:50 PM	M	CS144	22
PHAR 2210	LAB	0	53637 LAB	5:00-7:50 PM	M	CS144	11
PHAR 2210	LAB	0	85119 LAB	3:00-5:50 PM	T	CS144	11
PHAR 2222	FARMACIA PRÁCTICA II (REQ. PHAR 1221; Requiere 30 horas de conferencia y 45 horas de laboratorio)	3	78288 LEC	6:00-7:50 PM	T	CS120	22
PHAR 2222	LAB	0	57101 LAB	3:00-5:50 PM	W	CS145	11
PHAR 2222	LAB	0	92079 LAB	6:00-8:50 PM	W	CS145	11
PHAR 2272	FARMACOLOGÍA APLICADA II (REQ. PHAR 1220)	3	57474 LEC	12:00-2:50 PM	M	CS144	25
PHAR 2890	INTEGRACIÓN DE CONCEPTOS DE FARMACIA (REQ. PHAR 2260, 2913 y 2914)	2	57475 LEC	3:00-4:50 PM	R	CS144	15
PHAR 2913	PRÁCTICA SUPERVISADA I (REQ. PHAR 1155, 1221, 1280, 1290 y 1271 ó 2272, 280 horas de práctica).	3	53639 LAB	5:30-8:20 PM	F	CS144	24
PHAR 2915	PRÁCTICA SUPERVISADA III (REQ. PHAR 1271, 2260, 2272 y 2914, concurrente con PHAR 2890, 360 horas de práctica)	4	70341 LAB	5:00-8:50 PM	R	CS144	14

CURSOS EN LÍNEA (WEB)

ASOCIADO EN CIENCIAS APLICADAS EN TÉCNICO DE FARMACIA

CÓDIGO	TÍTULO	CRÉDITOS	SECCIÓN	HORARIO	CAPACIDAD
--------	--------	----------	---------	---------	-----------

+ CURSOS HÍBRIDOS 50% PRESENCIAL Y 50% EN LÍNEA

**DEPARTAMENTO DE CIENCIAS DE LA SALUD
AGOSTO - DICIEMBRE 2026
2027-10**

CURSOS PRESENCIALES

ASOCIADO EN CIENCIAS APLICADAS EN ULTRASONIDO

CÓDIGO	TÍTULO	CRÉDITOS	SECCIÓN	HORARIO	DÍAS	SALÓN	CAPACIDAD
USDX 1000	INTRODUCCIÓN A LOS PRINCIPIOS Y PROTOCOLOS DEL ULTRASONIDO DIAGNÓSTICO (REQ. Admisión al Programa, concurrente con USDX 1010 y USDX 1110)	3	87366 LEC	8:00-10:50AM	R	CS 122	20
USDX 1010	ANATOMÍA Y FISIOLÓGIA EN ULTRASONIDO (REQ. Admisión al Programa, concurrente con USDX 1000 y USDX 1110)	3	87416 LEC	6:00-8:50 PM	T	CS145	25
USDX 1110	CUIDADO AL PACIENTE EN ULTRASONIDO (REQ. Admisión al Programa, concurrente con USDX 1000 y USDX 1010)	2	87365 LEC	1:30-3:20 PM	W	CS 122	20
USDX 2015	PROCEDIMIENTO Y EVALUACIÓN DE ULTRASONIDO DE ABDOMEN Y PELVIS (REQ. USDX 1000, 1010, 2010, concurrente con USDX 2011, 2016, 2017)	3	89792 LEC	8:00-10:50 AM	W	CS 122	20
USDX 2016	PATOLOGÍA ABDOMINIPÉLVICA (REQ. USDX 1010 y USDX 2010, concurrente con USDX 2011, USDX 2015 y USDX 2017)	3	89793 LEC	4:00-6:50 PM	M	CS131	20
USDX 2017	PRÁCTICA EN ULTRASONIDO I (REQ. USDX 1000, USDX 1110 y USDX 2010, concurrente con USDX 2011, USDX 2015 y USDX 2016)	3	89794 LAB	8:00-4:50 PM	TR	CS114	20
USDX 2031	PRÁCTICA EN ULTRASONIDO III (REQ. USDX 2020, YSDX 2021 Y USDX 2022, concurrente con USDEX 2030, USDX 2032, y USDX 2140)	3	92097 LAB	8:00AM-4:50 PM	MWF	CS137	20
USDX 2032	PATOLOGÍA EN ANATOMÍA SUPERFICIAL (REQ. USDX 2020, YSDX 2021 Y USDX 2022, concurrente con USDX 2030, USDX 2031, y USDX 2140)	2	92102 LEC	4:00-5:50 PM	T	CS 145	20
USDX 2140	TALLER INTEGRADOR (REQ. USDX 2020, YSDX 2021 Y USDX 2022, concurrente con USDX 2030, USDX 2031, y USDX 2032)	3	92103 LEC	TBA	TBA	CS133	20

CURSOS PRESENCIALES

ASOCIADO EN CIENCIAS APLICADAS EN TECNOLOGÍA RADIOLÓGICA

CÓDIGO	TÍTULO	CRÉDITOS	SECCIÓN	HORARIO	DÍAS	SALÓN	CAPACIDAD
RATE 1110	CUIDADO DEL PACIENTE (REQ. Ser admitido al Programa de Tecnología Radiológica, 15 horas de conferencia y 30 horas laboratorio)	2	55542 LEC	1:00-1:50 PM	M	CS 115	50
RATE 1110	LAB	0	84312 LAB	2:00-3:50 PM	M	CS 115	25
RATE 1110	LAB	0	91113 LAB	2:00-3:50 PM	W	CS132	25
RATE 1125	INTRODUCCIÓN A LA TECNOLOGÍA RADIOLÓGICA Y CONCEPTOS ÉTICOS (REQ. Ser admitido al Programa de Tecnología Radiológica)	2	91124 LEC	9:00-10:50 AM	T	CS132	50

CURSOS EN LÍNEA (WEB)

ASOCIADO EN CIENCIAS APLICADAS EN ULTRASONIDO

CÓDIGO	TÍTULO	CRÉDITOS	SECCIÓN	HORARIO	CAPACIDAD

CURSOS EN LÍNEA (WEB)

ASOCIADO EN CIENCIAS APLICADAS EN TECNOLOGÍA RADIOLÓGICA

CÓDIGO	TÍTULO	CRÉDITOS	SECCIÓN	HORARIO	CAPACIDAD
RATE 1110	CUIDADO DEL PACIENTE (REQ. Ser admitido al Programa de Tecnología Radiológica, 15 horas de conferencia y 30 horas laboratorio)	2	94408 LEC	WEB	25
RATE 1110	LAB	0	94410 LAB	WEB	25
RATE 1125	INTRODUCCIÓN A LA TECNOLOGÍA RADIOLÓGICA Y CONCEPTOS ÉTICOS (REQ. Ser admitido al Programa de Tecnología Radiológica)	2	94412 LEC	WEB	25

**DEPARTAMENTO DE CIENCIAS DE LA SALUD
AGOSTO - DICIEMBRE 2026
2027-10**

CURSOS PRESENCIALES

ASOCIADO EN CIENCIAS APLICADAS EN TECNOLOGÍA RADIOLÓGICA (CONTINUACIÓN)

CÓDIGO	TÍTULO	CRÉDITOS	SECCIÓN	HORARIO	DÍAS	SALÓN	CAPACIDAD
RATE 1130	PROTECCIÓN RADIOLÓGICA (REQ. Ser admitido al programa de Tecnología Radiológica)	3	92105 LEC	2:30-5:20 PM	T	CS132	50
RATE 1141	BIOLOGÍA Y ANATOMÍA RADIOGRÁFICA I (REQ. Ser admitido al programa de Tecnología Radiológica)	3	91128 LEC	4:00 - 6:50 PM	W	CS132	50
RATE 2090	FARMACOLOGÍA Y VENOPUNCIÓN (REQ. RATE 1110)	3	81412 LEC	1:00-3:50 PM	M	CS122	40
RATE 2210	CRÍTICA Y CONTROL DE CALIDAD RADIOGRÁFICA (REQ. RATE 2223)	3	82754 LEC	8:00-10:50 AM	T	CS122	15
RATE 2222	PROCEDIMIENTOS Y EVALUACIONES RADIOGRÁFICAS II (REQ. RATE 1221 y RATE 2910; Requiere 15 horas de conferencia y 45 horas de laboratorio.)	2	92214 LEC	8:00-8:50 AM	M	CS122	20
RATE 2222	PROCEDIMIENTOS Y EVALUACIONES RADIOGRÁFICAS II (REQ. RATE 1221 y RATE 2910; Requiere 15 horas de conferencia y 45 horas de laboratorio.)	2	92215 LEC	8:00-8:50 AM	M	CS131	20
RATE 2222	LAB	0	57094 LAB	9:00-11:50 AM	M	CS122	10
RATE 2222	LAB	0	68093 LAB	9:00-11:50 AM	M	CS131	10
RATE 2222	LAB	0	92216 LAB	9:00-11:50 AM	W	CS144	10
RATE 2222	LAB	0	92218 LAB	9:00-11:50 AM	F	CS144	10
RATE 2231	FÍSICA RADIOLÓGICA I (REQ. RATE 1230 y GEMA 1200)	3	57090 LEC	1:00-3:50 PM	W	CS144	40
RATE 2912	PRÁCTICA CLÍNICA II (REQ. RATE 1221 y RATE 2910) (180 horas de Práctica Clínica)	3	80656 LAB	7:00-3:50 PM	TR	CS137	40
RATE 2919	PRÁCTICA CLÍNICA IV (REQ. RATE 2223 y RATE 2913)	3	83645 LAB	8:00-4:50 PM	MWF	CS137	15

CURSOS PRESENCIALES

BACHILLERATO EN CIENCIAS EN TECNOLOGÍA RADIOLÓGICA CON CONCENTRACIÓN EN MAMOGRAFÍA Y ANGIOGRAFÍA

CÓDIGO	TÍTULO	CRÉDITOS	SECCIÓN	HORARIO	DÍAS	SALÓN	CAPACIDAD
RATE 4910	PRÁCTICA CLÍNICA MAMOGRAFÍA (REQ. RATE 3050 y RATE 3070)	4	82855 LAB	5:00-9:50 PM	MWFS	CS142	20

CURSOS PRESENCIALES

BACHILLERATO EN CIENCIAS EN CIENCIAS RADIOLÓGICAS CON CONCENTRACIÓN EN TOMOGRAFÍA COMPUTADORIZADA Y RESONANCIA MAGNÉTICA

CÓDIGO	TÍTULO	CRÉDITOS	SECCIÓN	HORARIO	DÍAS	SALÓN	CAPACIDAD
CTMR 3060	PROCEDIMIENTOS Y PATOLOGÍAS EN LAS IMÁGENES DE RESONANCIA MAGNÉTICA (REQ. CTMR 3000 y CTMR 3010)	4	92230 LEC	1:00-4:50 PM	T	CS122	15
CTMR 4910	PRÁCTICA DE TOMOGRAFÍA COMPUTADORIZADA (REQ. CTMR 3020 y CTMR 3050) (240 HORAS DE PRÁCTICA CLÍNICA)	4	70408 LAB	7:00-3:50 PM	MWF	CS137	15

CURSOS EN LÍNEA (WEB)

ASOCIADO EN CIENCIAS APLICADAS EN TECNOLOGÍA RADIOLÓGICA

CÓDIGO	TÍTULO	CRÉDITOS	SECCIÓN	HORARIO	CAPACIDAD
RATE 1130	PROTECCIÓN RADIOLÓGICA (REQ. Ser admitido al programa de Tecnología Radiológica)	3	94414 LEC	WEB	25
RATE 1141	BIOLOGÍA Y ANATOMÍA RADIOGRÁFICA I (REQ. Ser admitido al programa de Tecnología Radiológica)	3	94415 LEC	WEB	25
RATE 2260	RADIOBIOLOGÍA (REQ. RATE 1130 y RATE 2232)	2	59881 LEC	WEB	15

CURSOS EN LÍNEA (WEB)

BACHILLERATO EN CIENCIAS EN TECNOLOGÍA RADIOLÓGICA CON CONCENTRACIÓN EN MAMOGRAFÍA Y ANGIOGRAFÍA

CÓDIGO	TÍTULO	CRÉDITOS	SECCIÓN	HORARIO	CAPACIDAD
--------	--------	----------	---------	---------	-----------

CURSOS EN LÍNEA (WEB)

BACHILLERATO EN CIENCIAS EN CIENCIAS RADIOLÓGICAS CON CONCENTRACIÓN EN TOMOGRAFÍA COMPUTADORIZADA Y RESONANCIA

CÓDIGO	TÍTULO	CRÉDITOS	SECCIÓN	HORARIO	CAPACIDAD
--------	--------	----------	---------	---------	-----------

+ CURSOS HÍBRIDOS 50% PRESENCIAL Y 50% EN LÍNEA

**DEPARTAMENTO DE CIENCIAS DE LA SALUD
AGOSTO - DICIEMBRE 2026
2027-10**

**CURSOS PRESENCIALES
DENSITOMETRÍA ÓSEA**

CÓDIGO	TÍTULO	CRÉDITOS	SECCIÓN	HORARIO	DÍAS	SALÓN	CAPACIDAD
RATE 3381	PRÁCTICA CLÍNICA EN DENSITOMETRÍA ÓSEA (120 horas de práctica)	2	93255 LAB	8:00-3:50 PM	MWF	CS142	10

**CURSOS EN LÍNEA (WEB)
DENSITOMETRÍA ÓSEA**

CÓDIGO	TÍTULO	CRÉDITOS	SECCIÓN	HORARIO	CAPACIDAD
RATE 3380	FUNDAMENTOS EN DENSITOMETRÍA ÓSEA (REQ. RATE 2223, 2232, 2210)	4	93254	WEB	10

CURSOS PRESENCIALES

BACHILLERATO EN CIENCIAS EN TERAPIA DEL HABLA Y LENGUAJE

CÓDIGO	TÍTULO	CRÉDITOS	SECCIÓN	HORARIO	DÍAS	SALÓN	CAPACIDAD
SPTH 1010	ANATOMÍA Y FISIOLOGÍA DEL HABLA Y LENGUAJE (REQ. Ser admitido al Programa)	3	70383 LEC	9:00-11:50 AM	T	CS145	25
SPTH 1011	DESARROLLO NORMAL DEL LENGUAJE (REQ. Ser admitido al Programa)	3	70384 LEC	12:30-3:20 PM	T	CS145	25
SPTH 1124	DESÓRDENES DE FLUIDEZ EN NIÑOS (REQ. SPTH 1011)	3	70385 LEC	11:30-2:20 PM	W	CS120	15
SPTH 2010	TRASTORNO DE LOS SONIDOS DEL HABLA (REQ. SPTH 1010 Y SPTH 1011)	3	70387 LEC	8:30-11:20 AM	W	CS120	15
SPTH 2015	DESÓRDENES DE VOZ EN NIÑOS (REQ. SPTH 1010, SPTH 1011 Y SPTH 1122)	3	70388 LEC	10:00-12:50 PM	M	CS145	15
SPTH 2024	EL USO DE LA TECNOLOGÍA EN LA PRÁCTICA DEL HABLA- LENGUAJE	3	70389 LEC	8:30-11:20 AM	T	CS144	15
SPTH 3020	IDENTIFICACIÓN Y TRATAMIENTO DE NIÑOS CON DESÓRDENES DEL LENGUAJE ORAL (REQ. SPTH 2120)	3	73346 LEC	2:00-4:50 PM	M	CS145	15
SPTH 3021	IDENTIFICACIÓN Y TRATAMIENTO DE NIÑOS CON DESÓRDENES DEL LENGUAJE ESCRITO (REQ. SPTH 2120)	3	73351 LEC	9:00-11:50 AM	W	CS145	15
SPTH 3022	DOCUMENTACIÓN CLÍNICA EN LA PROFESIÓN DE TERAPIA DEL HABLA Y LENGUAJE (REQ. SPTH 1123, SPTH 1124, SPTH 2010 Y SPTH 2015)	3	73345 LEC	8:00-10:50 AM	R	CS132	15
SPTH 3142	LENGUAJE DE SEÑAS	3	75559 LEC	2:30-5:20 PM	R	CS132	24
SPTH 4141	SEMINARIO INTEGRADOR I (CONCURRENTE 4914)	2	75557 LAB	12:30-2:20 PM	R	CS132	15
SPTH 4914	PRÁCTICA CLÍNICA I (REQ SPTH 1123, SPTH 2120, SPTH 2130, SPTH 3020, SPTH 3021, SPTH 3022, SPTH 3140 Y SPTH 3141)	1	75558 LAB	11:30-12:20 AM	R	CS132	15

CURSOS EN LÍNEA (WEB)

BACHILLERATO EN CIENCIAS EN TERAPIA DEL HABLA Y LENGUAJE

CÓDIGO	TÍTULO	CRÉDITOS	SECCIÓN	HORARIO	CAPACIDAD
--------	--------	----------	---------	---------	-----------



CURSOS POR CONTRATO

CIENCIAS DE LA SALUD 2027-10

Nota: Conforme con las regulaciones de las agencias licenciadoras y acreditativas, un estudiante admitido a un programa presencial no debe completar más del 49% de los créditos de su grado en cursos en línea. Por ejemplo, si su programa requiere:

Total de Créditos de su Programa	Máximo de <u>Créditos</u> de Cursos en Línea	Equivalencia en Cursos de 3 Créditos*
120	58	19
124	60	20
127	62	20
130	63	21
140	68	22

*Debe ajustarse conforme al creditaje de los cursos completados.

Si usted excede la cantidad máxima que puede completar en línea, deberá realizar un cambio de concentración a un programa completamente a distancia. Para más información y consejería académica, favor comunicarse con el(la) director(a) de su departamento académico.

**DEPARTAMENTO DE CIENCIAS DE LA SALUD
AGOSTO - DICIEMBRE 2026
2027-10**

BACHILLERATO EN CIENCIAS DE ENFERMERÍA

CÓDIGO	TÍTULO	CRÉDITOS	SECCIÓN	HORARIO	DÍAS	SALÓN	CAPACIDAD
NURS 3140	INTERVENCIÓN EN TRANSICIONES SICOSOCIALES (REQ. NURS 3100, NURS 3115 y NURS 3120, concurrente con NURS 3190 y NURS 4911)	3	94310 LEC	2:00 – 3:50 PM	R	CS120	5
NURS 3190	INTERVENCIONES PROFESIONALES EN EL CICLO DE VIDA (REQ. NURS 3100, NURS 3115 y NURS 3120, concurrente con NURS 3140 y NURS 4911)	3	94315 LEC	8:30 – 12:20 PM	R	CS131	5
NURS 3191	PRÁCTICA EN INTERVENCIÓN PROFESIONALES EN EL CICLO DE VIDA (REQ. NURS 3120, concurrente con NURS 3190)	2	94316 LAB	7:30 – 1:20 PM	W	CS118	5
NURS 4180	CUIDADO A LA FAMILIA Y COMUNIDAD (REQ. NURS 3140, NURS 3190 y NURS 4911, concurrente con NURS 4914)	3	94331 LEC	12:00 – 3:50 PM	R	CS122	5
NURS 4914	PRÁCTICA DE ENFERMERÍA EN FAMILIA Y COMUNIDAD (REQ. NURS 3140, NURS 3190 y NURS 4911, concurrente con NURS 4180)	2	94341 LAB	8:00 – 3:50 PM	W	CS153	3

CURSOS POR CONTRATO – PRESENCIAL:

El estudio por contrato es un acuerdo escrito y firmado por el estudiante, el director del departamento y el profesor asignado al curso. A través de esta modalidad el estudiante cumple con los requisitos de un curso o área de estudio siguiendo la orientación de su profesor. Esta modalidad implica un contacto **presencial**, con una periodicidad previamente establecida, y una interacción continua entre el profesor y el estudiante, a través de los recursos de aprendizaje y de las herramientas didácticas de la plataforma tecnológica.

Para matricularse en cualquiera de estos cursos, debe comunicarse con el departamento:

csalud@aguadilla.inter.edu

787- 891-0925 Ext. 2325/2326/2339 Dra. Lourdes Olavarría - Directora

Nota: Conforme con las regulaciones de las agencias licenciadoras y acreditativas, un estudiante admitido a un programa presencial no debe completar más del 49% de los créditos de su grado en cursos en línea. Por ejemplo, si su programa requiere:

Total de Créditos de su Programa	Máximo de <u>Créditos</u> de Cursos en Línea	Equivalencia en Cursos de 3 Créditos*
120	58	19
124	60	20
127	62	20
130	63	21
140	68	22

*Debe ajustarse conforme al creditaje de los cursos completados.

Si usted excede la cantidad máxima que puede completar en línea, deberá realizar un cambio de concentración a un programa completamente a distancia.

Para más información y consejería académica, favor comunicarse con el(la) director(a) de su departamento académico.

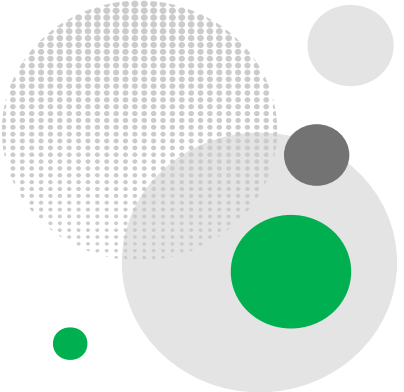

CIENCIAS ECONÓMICAS Y ADMINISTRATIVAS 2027-10

Nota: Conforme con las regulaciones de las agencias licenciadoras y acreditativas, un estudiante admitido a un programa presencial no debe completar más del 49% de los créditos de su grado en cursos en línea. Por ejemplo, si su programa requiere:

Total de Créditos de su Programa	Máximo de <u>Créditos</u> de Cursos en Línea	Equivalencia en Cursos de 3 Créditos*
120	58	19
124	60	20
127	62	20
130	63	21
140	68	22

*Debe ajustarse conforme al creditaje de los cursos completados.

Si usted excede la cantidad máxima que puede completar en línea, deberá realizar un cambio de concentración a un programa completamente a distancia. Para más información y consejería académica, favor comunicarse con el(la) director(a) de su departamento académico.

DEPARTAMENTO DE CIENCIAS ECONÓMICAS Y ADMINISTRATIVAS
AGOSTO - DICIEMBRE 2026
2027-10

CURSOS PRESENCIALES
PROGRAMA DE EDUCACIÓN GENERAL

CÓDIGO	TÍTULO	CRÉDITOS	SECCIÓN	HORARIO	DÍAS	SALÓN	CAPACIDAD
GEEC 2000	CULTURA EMPRENDEDORA	3	75742	9:00-10:20 AM	MW	A104	37
GEEC 2000	CULTURA EMPRENDEDORA	3	80689	1:30-2:50 PM	TR	A103	45

CURSOS EN LÍNEA (WEB)
PROGRAMA DE EDUCACIÓN GENERAL

CÓDIGO	TÍTULO	CRÉDITOS	SECCIÓN	HORARIO	CAPACIDAD
GEEC 2000	CULTURA EMPRENDEDORA	3	80691	WEB	65
GEEC 2000	CULTURA EMPRENDEDORA	3	86696	WEB	65

CURSOS PRESENCIALES
ADMINISTRACIÓN DE RESTAURANTES Y SERVICIOS DE ALIMENTOS / GERENCIA DE HOTELES Y RESTAURANTES

CÓDIGO	TÍTULO	CRÉDITOS	SECCIÓN	HORARIO	DÍAS	SALÓN	CAPACIDAD
HRMT 1200	INTRODUCCIÓN A LA INDUSTRIA DEL TURISMO Y DE LA HOSPITALIDAD	3	67989	12:00-1:20 PM	MW	A117	36
HRMT 2200	INTRODUCCIÓN AL MERCADEO EN LA INDUSTRIA DE LA HOSPITALIDAD	3	94593	9:00-10:20 AM	TR	A117	36
HRMT 2500	GERENCIA DE RECURSOS HUMANOS EN LA INDUSTRIA DE LA HOSPITALIDAD (REQ. HRMT 1200)	3	90008	1:30-2:50 PM	TR	A116	36
HRMT 3500	TECNOLOGÍA Y SISTEMAS DE INFORMACIÓN EN LA INDUSTRIA DE LA HOSPITALIDAD (REQ. GEIC 1010, HRMT 1200 Y ACCT 1161)	3	88554	12:00-1:20 PM	TR	CIT103	29
TURI 2000	LEGISLACIÓN TURÍSTICA (REQ. TURI 1020 o HRMT 1200)	3	94594	9:00-10:20 AM	MW	A118	41

CURSOS EN LÍNEA (WEB)
ADMINISTRACIÓN DE RESTAURANTES Y SERVICIOS DE ALIMENTOS / GERENCIA DE HOTELES Y RESTAURANTES

CÓDIGO	TÍTULO	CRÉDITOS	SECCIÓN	HORARIO	CAPACIDAD
HRMT 1200	INTRODUCCIÓN A LA INDUSTRIA DEL TURISMO Y DE LA HOSPITALIDAD	3	90005	WEB	65
HRMT 2200	INTRODUCCIÓN AL MERCADEO EN LA INDUSTRIA DE LA HOSPITALIDAD	3	90007	WEB	65
TURI 2000	LEGISLACIÓN TURÍSTICA (REQ. TURI 1020 o HRMT 1200)	3	80671	WEB	65

CURSOS PRESENCIALES
ADMINISTRACIÓN DE SISTEMAS DE OFICINA

CÓDIGO	TÍTULO	CRÉDITOS	SECCIÓN	HORARIO	DÍAS	SALÓN	CAPACIDAD
OMSY 1101	PROCESAMIENTO DE INFORMACIÓN I	4	31445	8:00-9:50 AM	TR	CIT106	29
OMSY 2000	PRODUCCIÓN DE DOCUMENTOS EMPRESARIALES (REQ. OMSY 1102)	4	94595	10:00-11:50 AM	TR	CIT 106	29
OMSY 2060	ADMINISTRACIÓN DE DOCUMENTOS Y BASE DE DATOS (REQ. OMSY 1101)	4	94597	8:00-9:50 AM	MW	CIT 106	29
OMSY 2250	EL RECURSO HUMANO EN EL AMBIENTE ORGANIZACIONAL	3	94596	10:30-11:50 AM	TR	CIT107	29

CURSOS EN LÍNEA (WEB)
ADMINISTRACIÓN DE SISTEMAS DE OFICINA

CÓDIGO	TÍTULO	CRÉDITOS	SECCIÓN	HORARIO	CAPACIDAD
OMSY 1101	PROCESAMIENTO DE INFORMACIÓN I	4	90012	WEB	65
OMSY 2000	PRODUCCIÓN DE DOCUMENTOS EMPRESARIALES (REQ. OMSY 1102)	4	90013	WEB	65
OMSY 2060	ADMINISTRACIÓN DE DOCUMENTOS Y BASE DE DATOS (REQ. OMSY 1101)	4	90015	WEB	65
OMSY 2250	EL RECURSO HUMANO EN EL AMBIENTE ORGANIZACIONAL	3	70751	WEB	65

DEPARTAMENTO DE CIENCIAS ECONÓMICAS Y ADMINISTRATIVAS
AGOSTO - DICIEMBRE 2026
2027-10

CURSOS PRESENCIALES
CONTABILIDAD

CÓDIGO	TÍTULO	CRÉDITOS	SECCIÓN	HORARIO	DÍAS	SALÓN	CAPACIDAD
ACCT 3041	SISTEMA CONTRIBUTIVO DE PUERTO RICO PARA INDIVIDUOS (ANTES: ACCT 2041) (REQ. ACCT 1161)	4	80821	10:00-11:50 AM	TR	A226	42
ACCT 3061	CONTABILIDAD INTERMEDIA I (ANTES: ACCT 2061) (REQ. ACCT 1161)	4	81766	3:00-4:50 PM	MW	A226	42
ACCT 3063	CONTABILIDAD INTERMEDIA III (ANTES: ACCT 2063) (REQ. ACCT 3062)	4	92278	10:00-11:50 AM	MW	A226	42
ACCT 4010	ÉTICA Y AUDITORÍA EN CONTABILIDAD (REQ. ACCT 3063)	4	86420	8:00-9:50 AM	MW	A226	42

CURSOS EN LÍNEA (WEB)
CONTABILIDAD

CÓDIGO	TÍTULO	CRÉDITOS	SECCIÓN	HORARIO	CAPACIDAD
ACCT 3041	SISTEMA CONTRIBUTIVO DE PUERTO RICO PARA INDIVIDUOS (ANTES: ACCT 2041) (REQ. ACCT 1161)	4	90021	WEB	65
ACCT 3061	CONTABILIDAD INTERMEDIA I (ANTES: ACCT 2061) (REQ. ACCT 1161)	4	90022	WEB	65
ACCT 3063	CONTABILIDAD INTERMEDIA III (ANTES: ACCT 2063) (REQ. ACCT 3062)	4	90024	WEB	65

CURSOS PRESENCIALES
DESARROLLO EMPRESARIAL Y GERENCIAL, GERENCIA DE RECURSOS HUMANOS Y
COMPORTAMIENTO ORGANIZACIONAL

CÓDIGO	TÍTULO	CRÉDITOS	SECCIÓN	HORARIO	DÍAS	SALÓN	CAPACIDAD
BADM 4300	ECONOMÍA GERENCIAL (REQ. MAEC 2212 y MAEC 2221)	3	94600	10:30-11:50 AM	TR	A117	36
ENTR 2200	FUNDAMENTO EMPRESARIAL	3	92320	9:00-10:20 AM	TR	A118	41
ENTR 3900	ESTRATEGIAS EMPRESARIALES Y GERENCIALES (REQ. ENTR 2200 Y MKTG 1210)	3	94601	10:30-11:50 AM	MW	A117	36
ENTR 4400	DISEÑO Y DESARROLLO DE UN PLAN DE NEGOCIOS (REQ. ENTR 3900 y ACCT 1162)	3	94602	5:30-6:50 PM	TR	CIT 105	29
HRMA 2100	ADMINISTRACIÓN DE RECURSOS HUMANOS (REQ. BADM 1900) (EQUIVALENTE A BADM 3330)	3	90036	12:00-1:20 PM	MW	A224	40
HRMA 3000	COMPORTAMIENTO ORGANIZACIONAL (REQ. BADM 1900) (EQUIVALENTE A BADM 2650)	3	92322	9:00-10:20 AM	MW	A225	42
HRMA 3200	SEGURIDAD E HIGIENE LABORAL	3	94603	5:30-6:50 PM	TR	A104	37
HRMA 3500	LEGISLACIÓN LABORAL (REQ. HRMA 2100)	3	94604	5:30-6:50 PM	MW	A105	40
ORBE 2100	DINÁMICAS DE GRUPOS (REQ. HRMA 3000)	3	94605	12:00-1:20 PM	MW	A118	41

CURSOS EN LÍNEA (WEB)
DESARROLLO EMPRESARIAL Y GERENCIAL, GERENCIA DE RECURSOS
HUMANOS Y COMPORTAMIENTO ORGANIZACIONAL

CÓDIGO	TÍTULO	CRÉDITOS	SECCIÓN	HORARIO	CAPACIDAD
BADM 4300	ECONOMÍA GERENCIAL (REQ. MAEC 2212 y MAEC 2221)	3	86072	WEB	65
ENTR 2200	FUNDAMENTO EMPRESARIAL	3	74239	WEB	65
ENTR 3900	ESTRATEGIAS EMPRESARIALES Y GERENCIALES (REQ. ENTR 2200 Y MKTG 1210)	3	90033	WEB	65
ENTR 4400	DISEÑO Y DESARROLLO DE UN PLAN DE NEGOCIOS (REQ. ENTR 3900 y ACCT 1162)	3	90035	WEB	65
HRMA 2100	ADMINISTRACIÓN DE RECURSOS HUMANOS (REQ. BADM 1900) (EQUIVALENTE A BADM 3330)	3	85098	WEB	65
HRMA 3000	COMPORTAMIENTO ORGANIZACIONAL (REQ. BADM 1900) (EQUIVALENTE A BADM 2650)	3	85097	WEB	65
HRMA 3200	SEGURIDAD E HIGIENE LABORAL	3	92325	WEB	65
HRMA 3500	LEGISLACIÓN LABORAL (REQ. HRMA 2100)	3	85100	WEB	65
ORBE 2100	DINÁMICAS DE GRUPOS (REQ. HRMA 3000)	3	90167	WEB	65

+ CURSOS HÍBRIDOS 50% PRESENCIAL Y 50% EN LÍNEA

DEPARTAMENTO DE CIENCIAS ECONÓMICAS Y ADMINISTRATIVAS
AGOSTO - DICIEMBRE 2026
2027-10

CURSOS PRESENCIALES
MERCADEO

CÓDIGO	TÍTULO	CRÉDITOS	SECCIÓN	HORARIO	DÍAS	SALÓN	CAPACIDAD
MKTG 3230	COMUNICACIÓN INTEGRADA DE MERCADEO	3	90819	12:00-1:20 PM	TR	A226	42
MKTG 3234	VENTA PERSONAL	3	95146	9:00-10:20 AM	TR	CIT110B	29
MKTG 4240	MERCADEO ESTRATÉGICO CONTEMPORÁNEO (REQ. MKTG 2220 Y MKTG 3230)	3	94607	12:00-1:20 PM	MW	A104	37
MKTG 4243	INVESTIGACIÓN DE MERCADEO (REQ. MKTG 2220 Y MAEC 2221)	3	94608	9:00-10:20 AM	TR	CIT 107	29
MKTG 4245	MERCADEO ELECTRÓNICO (REQ. MKTG 4240)	3	94609	10:30-11:50 AM	TR	CIT 108B	29
MKTG 4973	SEMINARIO INTEGRADOR EN MERCADEO (REQ. HABER APROBADO UN MÍNIMO DE 21 CRÉDITOS DE CONCENTRACIÓN)	3	94610	10:30-11:50 AM	MW	A224	40

CURSOS EN LÍNEA (WEB)
MERCADEO

CÓDIGO	TÍTULO	CRÉDITOS	SECCIÓN	HORARIO	CAPACIDAD
MKTG 3230	COMUNICACIÓN INTEGRADA DE MERCADEO	3	94606	WEB	65
MKTG 4240	MERCADEO ESTRATÉGICO CONTEMPORÁNEO (REQ. MKTG 2220 Y MKTG 3230)	3	90041	WEB	65
MKTG 4243	INVESTIGACIÓN DE MERCADEO (REQ. MKTG 2220 Y MAEC 2221)	3	90042	WEB	65
MKTG 4245	MERCADEO ELECTRÓNICO (REQ. MKTG 4240)	3	88976	WEB	65
MKTG 4973	SEMINARIO INTEGRADOR EN MERCADEO (REQ. HABER APROBADO UN MÍNIMO DE 21 CRÉDITOS DE CONCENTRACIÓN)	3	90044	WEB	65

CURSOS PRESENCIALES
TECNOLOGÍA DE LA INFORMACIÓN

CÓDIGO	TÍTULO	CRÉDITOS	SECCIÓN	HORARIO	DÍAS	SALÓN	CAPACIDAD
ITEC 1100	INTRODUCCIÓN A LA TECNOLOGÍA DE LA INFORMACIÓN	3	70762	WEB	65		
ITEC 1200	ALGORITMOS DE PROGRAMACIÓN	3	70766	WEB	65		

CURSOS EN LÍNEA (WEB)
TECNOLOGÍA DE LA INFORMACIÓN

CÓDIGO	TÍTULO	CRÉDITOS	SECCIÓN	HORARIO	CAPACIDAD
ITEC 1100	INTRODUCCIÓN A LA TECNOLOGÍA DE LA INFORMACIÓN	3	70762	WEB	65
ITEC 1200	ALGORITMOS DE PROGRAMACIÓN	3	70766	WEB	65

CURSOS PRESENCIALES
CURSOS MEDULARES

CÓDIGO	TÍTULO	CRÉDITOS	SECCIÓN	HORARIO	DÍAS	SALÓN	CAPACIDAD
ACCT 1161	INTRODUCCIÓN A LA CONTABILIDAD FINANCIERA	4	68128	12:00-1:50 PM	MW	A 226	42
ACCT 1162	INTRODUCCIÓN A LA CONTABILIDAD GERENCIAL (REQ. ACCT 1161)	4	90025	8:00-9:50 AM	TR	A226	42
BADM 1900	FUNDAMENTOS DE GERENCIA EMPRESARIAL	3	70699	9:00-10:20 AM	TR	A 206	74
BADM 3900	SISTEMAS DE INFORMACIÓN EN LAS ORGANIZACIONES (REQ. BADM 1900 y GEIC 1010)	3	92279	1:30-3:20 PM	TR	CIT 107	29
FINA 2101	FINANZA CORPORATIVA I (REQ. ACCT 1161 Y GEMA 1200)	3	75741	12:00-1:20 PM	MW	A225	42
MAEC 2140	FUNDAMENTOS DE MÉTODOS CUANTITATIVOS (REQ. GEMA 1200)	3	94598	5:30-6:50 PM	MW	A225	42
MAEC 2211	PRINCIPIOS DE MICROECONOMÍA (ANTES: PRINCIPIOS DE ECONOMÍA MICRO) (REQ. GEMA 1200)	3	80693	10:30-11:50 AM	MW	A204	43

CURSOS EN LÍNEA (WEB)
CURSOS MEDULARES

CÓDIGO	TÍTULO	CRÉDITOS	SECCIÓN	HORARIO	CAPACIDAD
ACCT 1161	INTRODUCCIÓN A LA CONTABILIDAD FINANCIERA	4	46979	WEB	65
ACCT 1162	INTRODUCCIÓN A LA CONTABILIDAD GERENCIAL (REQ. ACCT 1161)	4	46984	WEB	65
BADM 1900	FUNDAMENTOS DE GERENCIA EMPRESARIAL	3	45767	WEB	65
BADM 3900	SISTEMAS DE INFORMACIÓN EN LAS ORGANIZACIONES (REQ. BADM 1900 y GEIC 1010)	3	82647	WEB	65
FINA 2101	FINANZA CORPORATIVA I (REQ. ACCT 1161 Y GEMA 1200)	3	90027	WEB	65
MAEC 2140	FUNDAMENTOS DE MÉTODOS CUANTITATIVOS (REQ. GEMA 1200)	3	65055	WEB	65
MAEC 2211	PRINCIPIOS DE MICROECONOMÍA (ANTES: PRINCIPIOS DE ECONOMÍA MICRO) (REQ. GEMA 1200)	3	31420	WEB	65

DEPARTAMENTO DE CIENCIAS ECONÓMICAS Y ADMINISTRATIVAS
AGOSTO - DICIEMBRE 2026
2027-10

CURSOS PRESENCIALES
CURSOS MEDULARES (CONTINUACIÓN)

CÓDIGO	TÍTULO	CRÉDITOS	SECCIÓN	HORARIO	DÍAS	SALÓN	CAPACIDAD
MAEC 2212	PRINCIPIOS DE MACROECONOMÍA (ANTES: PRINCIPIOS DE ECONOMÍA MACRO) (REQ. MAEC 2211)	3	92280	9:00-10:20 AM	TR	A204	43
MAEC 2221	ESTADÍSTICA BÁSICA (REQ. GEMA 1200)	3	31435	9:00-10:20 AM	MW	A204	43
MAEC 2222	ESTADÍSTICA GERENCIAL (REQ. MAEC 2140 Y MAEC 2221)	3	92281	1:30-2:50 PM	TR	A204	43
MKTG 1210	INTRODUCCIÓN AL MERCADEO	3	31380	10:30-11:50 AM	MW	A225	42
OPMS 3000	GERENCIA DE OPERACIONES DE MANUFACTURA Y SERVICIOS (ANTES: BADM 4800 - GERENCIA DE OPERACIONES) (REQ. BADM 1900 Y MAEC 2140)	3	94599	1:30-2:50 PM	TR	A226	42

CURSOS EN LÍNEA (WEB)
CURSOS MEDULARES (CONTINUACIÓN)

CÓDIGO	TÍTULO	CRÉDITOS	SECCIÓN	HORARIO	CAPACIDAD
MAEC 2212	PRINCIPIOS DE MACROECONOMÍA (ANTES: PRINCIPIOS DE ECONOMÍA MACRO) (REQ. MAEC 2211)	3	82657	WEB	65
MAEC 2221	ESTADÍSTICA BÁSICA (REQ. GEMA 1200)	3	65595	WEB	65
MAEC 2222	ESTADÍSTICA GERENCIAL (REQ. MAEC 2140 Y MAEC 2221)	3	31438	WEB	65
MKTG 1210	INTRODUCCIÓN AL MERCADEO	3	31386	WEB	65
OPMS 3000	GERENCIA DE OPERACIONES DE MANUFACTURA Y SERVICIOS (ANTES: BADM 4800 - GERENCIA DE OPERACIONES) (REQ. BADM 1900 Y MAEC 2140)	3	88481	WEB	65

Nota: Conforme con las regulaciones de las agencias licenciadoras y acreditativas, un estudiante admitido a un programa presencial no debe completar más del 49% de los créditos de su grado en cursos en línea. Por ejemplo, si su programa requiere:

Total de Créditos de su Programa	Máximo de <u>Créditos</u> de Cursos en Línea	Equivalencia en Cursos de 3 Créditos*
120	58	19
124	60	20
127	62	20
130	63	21
140	68	22

*Debe ajustarse conforme al creditaje de los cursos completados.

Si usted excede la cantidad máxima que puede completar en línea, deberá realizar un cambio de concentración a un programa completamente a distancia. Para más información y consejería académica, favor comunicarse con el(la) director(a) de su departamento académico.



CURSOS POR CONTRATO

CIENCIAS ECONÓMICAS Y ADMINISTRATIVAS 2027-10

Nota: Conforme con las regulaciones de las agencias licenciadoras y acreditativas, un estudiante admitido a un programa presencial no debe completar más del 49% de los créditos de su grado en cursos en línea. Por ejemplo, si su programa requiere:

Total de Créditos de su Programa	Máximo de <u>Créditos</u> de Cursos en Línea	Equivalencia en Cursos de 3 Créditos*
120	58	19
124	60	20
127	62	20
130	63	21
140	68	22

*Debe ajustarse conforme al creditaje de los cursos completados.

Si usted excede la cantidad máxima que puede completar en línea, deberá realizar un cambio de concentración a un programa completamente a distancia. Para más información y consejería académica, favor comunicarse con el(la) director(a) de su departamento académico.

DEPARTAMENTO DE CIENCIAS ECONÓMICAS Y ADMINISTRATIVAS
AGOSTO - DICIEMBRE 2026
2027-10

ADMINISTRACIÓN DE RESTAURANTES Y SERVICIOS DE ALIMENTOS / GERENCIA DE HOTELES Y RESTURANTES

CÓDIGO	TÍTULO	CRÉDITOS	SECCIÓN	HORARIO	DÍAS	SALÓN	CAPACIDAD
HRMT 1300	INTRODUCCIÓN A LA GERENCIA DE ALIMENTOS Y BEBIDAS (REQ. GEMA 1200)	3	94611	9:00–10:20 AM	M	A213	10
HRMT 2302	LABORATORIO DE PRODUCCIÓN Y SERVICIO DE ALIMENTOS AVANZADO (REQ. HRMT 1300 Y HRMT 1301)	2	92337	10:30–11:50 AM	M	A209	10
HRMT 2600	GERENCIA Y SERVICIO DE BEBIDAS (REQ. HRMT 1200)	3	90009	3:00–4:20 PM	W	A214	10
HRMT 2915	PRÁCTICA EN ADMINISTRACIÓN DE RESTAURANTE (REQ. ACCT 1161, HRMT 2650 Y HRMT 2800) (REQUIERE 200 HORAS DE PRÁCTICA)	4	94612	9:00–10:20 AM	W	A214	10
HRMT 4915	INTERNADO EN GERENCIA DE HOTELES (REQ. HRMT 2800, HRMT 3010, HRMT 3500, HRMT 3330 y HRMT 4400) (REQUIERE 285 HORAS DE PRÁCTICA)	5	86479	10:30–11:50 AM	F	A213	10

CURSOS POR CONTRATO – PRESENCIAL:

El estudio por contrato es un acuerdo escrito y firmado por el estudiante, el director del departamento y el profesor asignado al curso. A través de esta modalidad el estudiante cumple con los requisitos de un curso o área de estudio siguiendo la orientación de su profesor. Esta modalidad implica un contacto **presencial**, con una periodicidad previamente establecida, y una interacción continua entre el profesor y el estudiante, a través de los recursos de aprendizaje y de las herramientas didácticas de la plataforma tecnológica.

Para matricularse en cualquiera de estos cursos, debe comunicarse con el departamento:

ceconadm@aguadilla.inter.edu

787- 891-0925 Ext. **2416/2426** Prof. Raúl Mendoza - Director

Nota: Conforme con las regulaciones de las agencias licenciadoras y acreditativas, un estudiante admitido a un programa presencial no debe completar más del 49% de los créditos de su grado en cursos en línea. Por ejemplo, si su programa requiere:

ADMINISTRACIÓN DE SISTEMAS DE OFICINA

CÓDIGO	TÍTULO	CRÉDITOS	SECCIÓN	HORARIO	DÍAS	SALÓN	CAPACIDAD
OMSY 3000	FACTURACIÓN DE SERVICIOS DE SALUD (REQ. OMSY 2240 U OMSY 2400 Y 2500)	3	90016	9:00–10:20 AM	M	CIT107	10
OMSY 3040	COMUNICACIÓN EMPRESARIAL EN INGLÉS (REQ. GEEN 1102 Y OMSY 1101 o GEIC 1010)	3	90217	10:00–11:50 AM	M	A107	10
OMSY 3080	ADMINISTRACIÓN DE SISTEMAS DE OFICINA	3	92274	3:00–4:50 PM	W	CIT108A	10
OMSY 4010	INTEGRACIÓN DE PROGRAMAS DE APLICACIONES EN LA ADMINISTRACIÓN DE OFICINAS (REQ. OMSY 2000, 2040, 2060,3050)	3	90018	10:30–11:50 AM	T	CIT105	10
OMSY 4500	TELECOMUNICACIÓN EN LA OFICINA (REQ. OMSY 2000)	3	81385	10:30–11:50 AM	T	CIT110B	10
OMSY 4910	PRÁCTICA PROFESIONAL (REQ. HABER APROBADO LOS CURSOS DE OMSY DEL NIVEL 3000; CONCURRENTENTE CON OMSY 4970)	3	86342	12:00–1:20 PM	T	CIT106	10
OMSY 4920	DISEÑO Y ADMINISTRACIÓN DE ADIESTRAMIENTOS	3	88609	12:00–1:20 PM	R	CIT106	10
OMSY 4970	SEMINARIO INTEGRADOR (REQ. HABER APROBADO LOS CURSOS DE NIVEL 3000) (CONCURRENTENTE CON OMSY 4910)	3	86341	5:30–6:50 PM	R	CIT106	10

Total de Créditos de su Programa	Máximo de <u>Créditos</u> de Cursos en Línea	Equivalencia en Cursos de 3 Créditos*
120	58	19
124	60	20
127	62	20
130	63	21
140	68	22

*Debe ajustarse conforme al creditaje de los cursos completados.

Si usted excede la cantidad máxima que puede completar en línea, deberá realizar un cambio de concentración a un programa completamente a distancia.

Para más información y consejería académica, favor comunicarse con el(la) director(a) de su departamento académico.

+ CURSOS HÍBRIDOS 50% PRESENCIAL Y 50% EN LÍNEA

**DEPARTAMENTO DE CIENCIAS ECONOMICAS Y ADMINISTRATIVAS
AGOSTO - DICIEMBRE 2026
2027-10**

TECNOLOGÍA DE LA INFORMACIÓN

CÓDIGO	TÍTULO	CRÉDITOS	SECCIÓN	HORARIO	DÍAS	SALÓN	CAPACIDAD
ITEC 2310	PROGRAMACION VISUAL EN SISTEMA DE INFORMACIÓN (REQ. ITEC 2310)	3	87790	CONTRATO WEB	WEB	WEB	10
ITEC 2560	PROGRAMACIÓN DE APLICACIONES MÓBILES (REQ. ITEC 1200)	3	81922	CONTRATO WEB	WEB	WEB	10
ITEC 3130	DISEÑO Y MANEJO DE BASE DE DATOS (REQ. ITEC 2310)	3	70768	CONTRATO WEB	WEB	WEB	10
ITEC 3350	TELECOMUNICACIONES Y REDES EN LOS NEGOCIOS (REQ. ITEC 2450)	3	70772	CONTRATO WEB	WEB	WEB	10
ITEC 3570	PROGRAMACIÓN EN INTERNET (REQ. ITEC 2450)	3	81923	CONTRATO WEB	WEB	WEB	10
ITEC 4500	AUDITORÍA Y SEGURIDAD DE LOS SISTEMAS DE INFORMACIÓN (REQ. ITEC 3420)	3	75748	CONTRATO WEB	WEB	WEB	10
ITEC 4915	PRÁCTICA	3	92328	CONTRATO WEB	WEB	WEB	10
ITEC 4970	SEMINARIO EN SISTEMAS DE INFORMACIÓN (REQ. ITEC 3420)	3	86430	CONTRATO WEB	WEB	WEB	10

Nota: Conforme con las regulaciones de las agencias licenciadoras y acreditativas, un estudiante admitido a un programa presencial no debe completar más del 49% de los créditos de su grado en cursos en línea. Por ejemplo, si su programa requiere:

Total de Créditos de su Programa	Máximo de <u>Créditos</u> de Cursos en Línea	Equivalencia en Cursos de 3 Créditos*
120	58	19
124	60	20
127	62	20
130	63	21
140	68	22

*Debe ajustarse conforme al creditaje de los cursos completados.

Si usted excede la cantidad máxima que puede completar en línea, deberá realizar un cambio de concentración a un programa completamente a distancia. Para más información y consejería académica, favor comunicarse con el(la) director(a) de su departamento académico.



EDUCACIÓN Y ESTUDIOS HUMANÍSTICOS 2027-10

Nota: Conforme con las regulaciones de las agencias licenciadoras y acreditativas, un estudiante admitido a un programa presencial no debe completar más del 49% de los créditos de su grado en cursos en línea. Por ejemplo, si su programa requiere:

Total de Créditos de su Programa	Máximo de <u>Créditos</u> de Cursos en Línea	Equivalencia en Cursos de 3 Créditos*
120	58	19
124	60	20
127	62	20
130	63	21
140	68	22

*Debe ajustarse conforme al creditaje de los cursos completados.

Si usted excede la cantidad máxima que puede completar en línea, deberá realizar un cambio de concentración a un programa completamente a distancia. Para más información y consejería académica, favor comunicarse con el(la) director(a) de su departamento académico.

DEPARTAMENTO DE EDUCACIÓN Y ESTUDIOS HUMANÍSTICOS
AGOSTO - DICIEMBRE 2026
2027-10

CURSOS PRESENCIALES
PROGRAMA DE EDUCACIÓN GENERAL

CÓDIGO	TÍTULO	CRÉDITOS	SECCIÓN	HORARIO	DÍAS	SALÓN	CAPACIDAD
GEEN 1101	ENGLISH AS A SECOND LANGUAGE I: ORAL COMMUNICATION	3	31067	10:30-11:50AM	MW	A103	35
GEEN 1101	WEB LAB	0	36317	WEB LAB	WEB	WEB	35
GEEN 1101	ENGLISH AS A SECOND LANGUAGE I: ORAL COMMUNICATION	3	89891	12:00-1:20 PM	MW	A103	35
GEEN 1101	WEB LAB	0	89892	WEB LAB	WEB	WEB	35
GEEN 1101	ENGLISH AS A SECOND LANGUAGE I: ORAL COMMUNICATION	3	31070	1:30-2:50 PM	MW	A103	35
GEEN 1101	WEB LAB	0	36319	WEB LAB	WEB	WEB	35
GEEN 1101	ENGLISH AS A SECOND LANGUAGE I: ORAL COMMUNICATION	3	31065	9:00-10:20 AM	TR	A103	35
GEEN 1101	WEB LAB	0	36316	WEB LAB	WEB	WEB	35
GEEN 1101	ENGLISH AS A SECOND LANGUAGE I: ORAL COMMUNICATION	3	94792 SE	10:30-11:50 AM	TR	A103	35
GEEN 1101	WEB LAB	0	94793	WEB LAB	WEB	WEB	35
GEEN 1101	ENGLISH AS A SECOND LANGUAGE I: ORAL COMMUNICATION	3	62265 SE	12:00-1:20 PM	TR	A103	35
GEEN 1101	WEB LAB	0	62266	WEB LAB	WEB	WEB	35
GEEN 1101	ENGLISH AS A SECOND LANGUAGE I: ORAL COMMUNICATION	3	92498	3:00-4:20 PM	TR	A103	35
GEEN 1101	WEB LAB	0	92499	WEB LAB	WEB	WEB	35
GEEN 1101	ENGLISH AS A SECOND LANGUAGE I: ORAL COMMUNICATION	3	94802	5:30-6:50 PM	TR	A103	35
GEEN 1101	WEB LAB	0	94803	WEB LAB	WEB	WEB	35
GEEN 1101	ENGLISH AS A SECOND LANGUAGE I: ORAL COMMUNICATION	3	75302	9:00-11:50 AM	F	A201	35
GEEN 1101	WEB LAB	0	75303	WEB LAB	WEB	WEB	35

CURSOS EN LÍNEA (WEB)
PROGRAMA DE EDUCACIÓN GENERAL

CÓDIGO	TÍTULO	CRÉDITOS	SECCIÓN	HORARIO	CAPACIDAD
GEEN 1101	ENGLISH AS A SECOND LANGUAGE I: ORAL COMMUNICATION	3	31066	WEB	35
GEEN 1101	WEB LAB	0	36308	WEB LAB	35
GEEN 1101	ENGLISH AS A SECOND LANGUAGE I: ORAL COMMUNICATION	3	43319	WEB	35
GEEN 1101	WEB LAB	0	43321	WEB LAB	35

Nota: Conforme con las regulaciones de las agencias licenciadoras y acreditativas, un estudiante admitido a un programa presencial no debe completar más del 49% de los créditos de su grado en cursos en línea. Por ejemplo, si su programa requiere:

Total de Créditos de su Programa	Máximo de <u>Créditos</u> de Cursos en Línea	Equivalencia en Cursos de 3 Créditos*
120	58	19
124	60	20
127	62	20
130	63	21
140	68	22

*Debe ajustarse conforme al creditaje de los cursos completados.

Si usted excede la cantidad máxima que puede completar en línea, deberá realizar un cambio de concentración a un programa completamente a distancia.

Para más información y consejería académica, favor comunicarse con el(la) director(a) de su departamento académico.

DEPARTAMENTO DE EDUCACIÓN Y ESTUDIOS HUMANÍSTICOS
AGOSTO - DICIEMBRE 2026
2027-10

CURSOS PRESENCIALES

PROGRAMA DE EDUCACIÓN GENERAL (CONTINUACIÓN)

CÓDIGO	TÍTULO	CRÉDITOS	SECCIÓN	HORARIO	DÍAS	SALÓN	CAPACIDAD
GEEN 1102	ENGLISH AS A SECOND LANGUAGE II: READING (REQ. GEEN 1101)	3	87796	9:00-10:20 AM	MW	A103	35
GEEN 1102	WEB LAB	0	87797	WEB LAB	WEB	WEB	35
GEEN 1102	ENGLISH AS A SECOND LANGUAGE II: READING (REQ. GEEN 1101)	3	94717	1:30-2:50 PM	MW	A102	35
GEEN 1102	WEB LAB	0	94719	WEB LAB	WEB	WEB	35
GEEN 1102	ENGLISH AS A SECOND LANGUAGE II: READING (REQ. GEEN 1101)	3	54082	10:30-11:50 AM	TR	A102	35
GEEN 1102	WEB LAB	0	54083	WEB LAB	WEB	WEB	35
GEEN 1103	ENGLISH AS A SECOND LANGUAGE III: WRITING (REQ. GEEN 1102)	3	94722	7:30-8:50 AM	MW	A103	35
GEEN 1103	WEB LAB	0	94723	WEB LAB	WEB	WEB	35
GEEN 1103	ENGLISH AS A SECOND LANGUAGE III: WRITING (REQ. GEEN 1102)	3	90310	10:30-11:50 AM	MW	A102	35
GEEN 1103	WEB LAB	0	90312	WEB LAB	WEB	WEB	35
GEEN 1103	ENGLISH AS A SECOND LANGUAGE III: WRITING (REQ. GEEN 1102)	3	78127	1:30-2:50 PM	MW	A101	35
GEEN 1103	WEB LAB	0	78130	WEB LAB	WEB	WEB	35
GEEN 1103	ENGLISH AS A SECOND LANGUAGE III: WRITING (REQ. GEEN 1102)	3	87802	9:00-10:20 AM	TR	A102	35
GEEN 1103	WEB LAB	0	87804	WEB LAB	WEB	WEB	35
GEEN 1103	ENGLISH AS A SECOND LANGUAGE III: WRITING (REQ. GEEN 1102)	3	87806	12:00-1:20 PM	TR	A104	35
GEEN 1103	WEB LAB	0	87807	WEB LAB	WEB	WEB	35
GEEN 1103	ENGLISH AS A SECOND LANGUAGE III: WRITING (REQ. GEEN 1102)	3	94725	3:00-4:20 PM	TR	A104	35
GEEN 1103	WEB LAB	0	94726	WEB LAB	WEB	WEB	35
GEEN 1201	ENGLISH COMMUNICATION 1	3	89947	9:00-10:20 AM	MW	A102	35
GEEN 1201	WEB LAB	0	89950	WEB LAB	WEB	WEB	35
GEEN 1201	ENGLISH COMMUNICATION 1	3	92343	1:30-2:50 PM	MW	A120	35
GEEN 1201	WEB LAB	0	92344	WEB LAB	WEB	WEB	35
GEEN 1201	ENGLISH COMMUNICATION 1	3	87818	10:30-11:50 AM	TR	A101	35
GEEN 1201	WEB LAB	0	87819	WEB LAB	WEB	WEB	35

CURSOS EN LÍNEA (WEB)

PROGRAMA DE EDUCACIÓN GENERAL (CONTINUACIÓN)

CÓDIGO	TÍTULO	CRÉDITOS	SECCIÓN	HORARIO	CAPACIDAD
GEEN 1102	ENGLISH AS A SECOND LANGUAGE II: READING (REQ. GEEN 1101)	3	79909	WEB	35
GEEN 1102	WEB LAB	0	79910	WEB LAB	35
GEEN 1102	ENGLISH AS A SECOND LANGUAGE II: READING (REQ. GEEN 1101)	3	89915	WEB	35
GEEN 1102	WEB LAB	0	89917	WEB LAB	35
GEEN 1103	ENGLISH AS A SECOND LANGUAGE III: WRITING (REQ. GEEN 1102)	3	80734	WEB	35
GEEN 1103	WEB LAB	0	80735	WEB LAB	35
GEEN 1103	ENGLISH AS A SECOND LANGUAGE III: WRITING (REQ. GEEN 1102)	3	43340	WEB	35
GEEN 1103	WEB LAB	0	43341	WEB LAB	35
GEEN 1201	ENGLISH COMMUNICATION 1	3	38246	WEB	35
GEEN 1201	WEB LAB	0	38248	WEB LAB	35

+ CURSOS HÍBRIDOS 50% PRESENCIAL Y 50% EN LÍNEA

DEPARTAMENTO DE EDUCACIÓN Y ESTUDIOS HUMANÍSTICOS
AGOSTO - DICIEMBRE 2026
2027-10

CURSOS PRESENCIALES

PROGRAMA DE EDUCACIÓN GENERAL (CONTINUACIÓN)

CÓDIGO	TÍTULO	CRÉDITOS	SECCIÓN	HORARIO	DÍAS	SALÓN	CAPACIDAD
GEEN 1202	ENGLISH COMMUNICATION II (REQ. GEEN 1201)	3	43862	1:30-2:50 PM	TR	A102	35
GEEN 1202	WEB LAB	0	44110	WEB LAB	WEB	WEB	35
GEEN 1203	ENGLISH COMMUNICATION III (REQ. GEEN 1202)	3	94795	12:00-1:20 PM	MW	A102	35
GEEN 1203	WEB LAB	0	94796	WEB LAB	WEB	WEB	35
GEEN 2311	READING AND WRITING	3	31123	10:30-11:50 AM	MW	CIT 106	35
GEEN 2312	LITERATURE AND WRITING (REQ. GEEN 2311)	3	36355	1:30-2:50 PM	MW	CIT106	35
GEEN 2313	RESEARCH AND WRITING (REQ. GEEN 2312)	3	38260	1:30-2:50 PM	TR	CIT104	35
GECF 1010	INTRODUCCIÓN A LA FE CRISTIANA	3	86683	10:30-11:50 AM	MW	A101	46
GECF 1010	INTRODUCCIÓN A LA FE CRISTIANA	3	77214 SE	1:30-2:50 PM	MW	A225	42
GECF 1010	INTRODUCCIÓN A LA FE CRISTIANA	3	86779	3:00-4:20 PM	TR	A226	43
GECF 1010	INTRODUCCIÓN A LA FE CRISTIANA [HÍBRIDO]	3	89968	9:00-10:20 AM	F	A202	48
GEHS 2010	PROCESO HISTÓRICO DE PUERTO RICO CONTEMPORÁNEO	3	64036 SE	10:30-11:50 AM	MW	A120	41
GEHS 2010	PROCESO HISTÓRICO DE PUERTO RICO CONTEMPORÁNEO	3	89969	12:00-1:20 PM	MW	A101	46
GEHS 2010	PROCESO HISTÓRICO DE PUERTO RICO CONTEMPORÁNEO	3	65414	7:30-8:50 AM	TR	A104	37
GEHS 2010	PROCESO HISTÓRICO DE PUERTO RICO CONTEMPORÁNEO	3	66966	9:00-10:20 AM	TR	A120	41
GEHS 2010	PROCESO HISTÓRICO DE PUERTO RICO CONTEMPORÁNEO	3	77223	3:00-4:20 PM	TR	A102	45
GEHS 2010	PROCESO HISTÓRICO DE PUERTO RICO CONTEMPORÁNEO	3	73183	9:00-11:50 AM	F	A103	44
HIST 3010	PROCESO HISTÓRICO DE LOS ESTADOS UNIDOS DE AMÉRICA	3	94727	1:30-2:50 PM	MW	A119	45
GEHS 4020	CIVILIZACIÓN OCCIDENTAL ANTIGUA Y MEDIEVAL	3	94728	10:30-11:50AM	TR	A119	45
GEHS 4030	CIVILIZACIÓN OCCIDENTAL MODERNA Y CONTEMPORÁNEA	3	94729	1:30-2:50 PM	MW	A224	45
GEPE 4040	ÉTICA Y RESPONSABILIDAD SOCIAL	3	80748	1:30-2:50 PM	MW	A223	46
GEPE 4040	ÉTICA Y RESPONSABILIDAD SOCIAL	3	89973	9:00-10:20 AM	TR	A225	48

CURSOS EN LÍNEA (WEB)

PROGRAMA DE EDUCACIÓN GENERAL (CONTINUACIÓN)

CÓDIGO	TÍTULO	CRÉDITOS	SECCIÓN	HORARIO	CAPACIDAD
GEEN 1202	ENGLISH COMMUNICATION II (REQ. GEEN 1201)	3	87820	WEB	35
GEEN 1202	WEB LAB	0	87822	WEB LAB	35
GEEN 1203	ENGLISH COMMUNICATION III (REQ. GEEN 1202)	3	46157	WEB	35
GEEN 1203	WEB LAB	0	46158	WEB LAB	35
GEEN 2311	READING AND WRITING	3	89963	WEB	35
GEEN 2312	LITERATURE AND WRITING (REQ. GEEN 2311)	3	89962	WEB	35
GEEN 2313	RESEARCH AND WRITING (REQ. GEEN 2312)	3	89965	WEB	35
GECF 1010	INTRODUCCIÓN A LA FE CRISTIANA	3	31050	WEB	45
GECF 1010	INTRODUCCIÓN A LA FE CRISTIANA	3	31043	WEB	45
GEHS 2010	PROCESO HISTÓRICO DE PUERTO RICO CONTEMPORÁNEO	3	75284	WEB	65
GEHS 2010	PROCESO HISTÓRICO DE PUERTO RICO CONTEMPORÁNEO	3	37170	WEB	65
HIST 3010	PROCESO HISTÓRICO DE LOS ESTADOS UNIDOS DE AMÉRICA	3	87824	WEB	45
GEHS 4020	CIVILIZACIÓN OCCIDENTAL ANTIGUA Y MEDIEVAL	3	89971	WEB	45
GEHS 4030	CIVILIZACIÓN OCCIDENTAL MODERNA Y CONTEMPORÁNEA	3	77224	WEB	45
GEPE 4040	ÉTICA Y RESPONSABILIDAD SOCIAL	3	37172	WEB	65
GEPE 4040	ÉTICA Y RESPONSABILIDAD SOCIAL	3	31204	WEB	65
GEPE 4040	ÉTICA Y RESPONSABILIDAD SOCIAL	3	93849	WEB	65

DEPARTAMENTO DE EDUCACIÓN Y ESTUDIOS HUMANÍSTICOS
AGOSTO - DICIEMBRE 2026
2027-10

CURSOS PRESENCIALES

PROGRAMA DE EDUCACIÓN GENERAL (CONTINUACIÓN)

CÓDIGO	TÍTULO	CRÉDITOS	SECCIÓN	HORARIO	DÍAS	SALÓN	CAPACIDAD
GEHP 3000	SALUD INTEGRAL Y CALIDAD DE VIDA	3	56112	9:00-10:20 AM	MW	A120	48
GEHP 3000	SALUD INTEGRAL Y CALIDAD DE VIDA	3	78228	1:30-2:50 PM	MW	A118	48
GEHP 3000	SALUD INTEGRAL Y CALIDAD DE VIDA	3	86828	10:30-11:50 AM	TR	A120	46
GEHP 3000	SALUD INTEGRAL Y CALIDAD DE VIDA	3	85410	12:00-1:20 PM	TR	A120	46
GEPE 3010	APRECIACIÓN DEL ARTE	3	92347	10:30-11:50 AM	MW	A119	45
GEPE 3010	APRECIACIÓN DEL ARTE	3	89100	12:00-1:20 PM	MW	A119	52
GEPE 3010	APRECIACIÓN DEL ARTE	3	31177	9:00-10:20 AM	TR	A119	46
GEPE 3020	APRECIACIÓN DE LA MÚSICA	3	94797	9:00-10:20 AM	MW	A119	46
GEPE 3020	APRECIACIÓN DE LA MÚSICA	3	92348	1:30-2:50 PM	TR	A120	46
GEPE 3030	APRECIACIÓN DEL TEATRO	3	92350	12:00-1:20 PM	TR	A119	37
GESP 1021	DESTREZAS BÁSICAS DE ESPAÑOL COMO SEGUNDO IDIOMA	3	94815	5:30-6:50 PM	TR	A102	29
GESP 1021	WEB LAB	0	94818	WEB LAB	WEB	WEB	29
GESP 2023	REDACCIÓN Y COMPOSICIÓN PARA ESTUDIANTES CUYO VERNÁCULO NO ES EL ESPAÑOL	3	94798	5:30-6:50 PM	MW	CIT 108B	29
GESP 2023	WEB LAB	0	94799	WEB LAB	WEB	WEB	29
GESP 1101	LITERATURA Y COMUNICACIÓN: NARRATIVA Y POESÍA	3	31223	7:30-8:50 AM	MW	A201	35
GESP 1101	WEB LAB	0	36379	WEB LAB	WEB	WEB	35
GESP 1101	LITERATURA Y COMUNICACIÓN: NARRATIVA Y POESÍA	3	31217 SE	9:00-10:20 AM	MW	A203	35
GESP 1101	WEB LAB	0	36363	WEB LAB	WEB	WEB	35
GESP 1101	LITERATURA Y COMUNICACIÓN: NARRATIVA Y POESÍA	3	31218 SE	10:30-11:50 AM	MW	A201	35
GESP 1101	WEB LAB	0	36375	WEB LAB	WEB	WEB	35
GESP 1101	LITERATURA Y COMUNICACIÓN: NARRATIVA Y POESÍA	3	89234	3:00-4:20 PM	MW	A203	35
GESP 1101	WEB LAB	0	89235	WEB LAB	WEB	WEB	35
GESP 1101	LITERATURA Y COMUNICACIÓN: NARRATIVA Y POESÍA	3	88991	9:00-10:20 AM	TR	A203	35
GESP 1101	WEB LAB	0	88994	WEB LAB	WEB	WEB	35
GESP 1101	LITERATURA Y COMUNICACIÓN: NARRATIVA Y POESÍA	3	31213	10:30-11:50 AM	TR	A203	35
GESP 1101	WEB LAB	0	31224	WEB LAB	WEB	WEB	35
GESP 1101	LITERATURA Y COMUNICACIÓN: NARRATIVA Y POESÍA	3	77371	12:00-1:20 PM	TR	A203	35
GESP 1101	WEB LAB	0	77372	WEB LAB	WEB	WEB	35

CURSOS EN LÍNEA (WEB)

PROGRAMA DE EDUCACIÓN GENERAL (CONTINUACIÓN)

CÓDIGO	TÍTULO	CRÉDITOS	SECCIÓN	HORARIO	CAPACIDAD
GEHP 3000	SALUD INTEGRAL Y CALIDAD DE VIDA	3	43846	WEB	65
GEHP 3000	SALUD INTEGRAL Y CALIDAD DE VIDA	3	89146	WEB	65
GEPE 3010	APRECIACIÓN DEL ARTE	3	86580	WEB	65
GEPE 3010	APRECIACIÓN DEL ARTE	3	91373	WEB	65
GEPE 3020	APRECIACIÓN DE LA MÚSICA	3	82766	WEB	65
GEPE 3020	APRECIACIÓN DE LA MÚSICA	3	91397	WEB	65
GEPE 3030	APRECIACIÓN DEL TEATRO	3	89976	WEB	65
GESP 1021	DESTREZAS BÁSICAS DE ESPAÑOL COMO SEGUNDO IDIOMA	3	92351	WEB	45
GESP 1021	WEB LAB	0	92352	WEB	45
GESP 2023	REDACCIÓN Y COMPOSICIÓN PARA ESTUDIANTES CUYO VERNÁCULO NO ES EL ESPAÑOL	3	94732	WEB	45
GESP 2023	WEB LAB	0	94733	WEB	45
GESP 1101	LITERATURA Y COMUNICACIÓN: NARRATIVA Y POESÍA	3	38431	WEB	35
GESP 1101	WEB LAB	0	39733	WEB	35
GESP 1101	LITERATURA Y COMUNICACIÓN: NARRATIVA Y POESÍA	3	89237	WEB	35
GESP 1101	WEB LAB	0	89238	WEB	35

+ CURSOS HÍBRIDOS 50% PRESENCIAL Y 50% EN LÍNEA

DEPARTAMENTO DE EDUCACIÓN Y ESTUDIOS HUMANÍSTICOS
AGOSTO - DICIEMBRE 2026
2027-10

CURSOS PRESENCIALES

PROGRAMA DE EDUCACIÓN GENERAL (CONTINUACIÓN)

CÓDIGO	TÍTULO	CRÉDITOS	SECCIÓN	HORARIO	DÍAS	SALÓN	CAPACIDAD
GESP 1101	LITERATURA Y COMUNICACIÓN: NARRATIVA Y POESÍA	3	46267 SE	1:30-2:50 PM	TR	A203	35
GESP 1101	WEB LAB	0	46359	WEB LAB	WEB	WEB	35
GESP 1101	LITERATURA Y COMUNICACIÓN: NARRATIVA Y POESÍA	3	92355	4:30-5:50 PM	TR	A203	35
GESP 1101	WEB LAB	0	92356	WEB LAB	WEB	WEB	35
GESP 1101	LITERATURA Y COMUNICACIÓN: NARRATIVA Y POESÍA	3	68369	10:30-1:20 PM	F	A203	35
GESP 1101	WEB LAB	0	62297	WEB LAB	WEB	WEB	35
GESP 1102	LITERATURA Y COMUNICACIÓN: ENSAYO Y TEATRO (REQ. GESP 1101)	3	31248	10:30-11:50 AM	MW	A205	35
GESP 1102	WEB LAB	0	36398	WEB LAB	WEB	WEB	35
GESP 1102	LITERATURA Y COMUNICACIÓN: ENSAYO Y TEATRO (REQ. GESP 1101)	3	83840	9:00-10:20 AM	TR	A205	35
GESP 1102	WEB LAB	0	83841	WEB LAB	WEB	WEB	35
GESP 1102	LITERATURA Y COMUNICACIÓN: ENSAYO Y TEATRO (REQ. GESP 1101)	3	38302	5:30-6:50 PM	TR	A204	35
GESP 1102	WEB LAB	0	36402	WEB LAB	WEB	WEB	35
GESP 2203	LITERATURA Y VISIÓN DE MUNDO (REQ. GESP 1102)	3	31269	9:00-10:20 AM	MW	A205	35
GESP 2203	WEB LAB	0	36404	WEB LAB	WEB	WEB	35
GESP 2203	LITERATURA Y VISIÓN DE MUNDO (REQ. GESP 1102)	3	77292	12:00-1:20 PM	MW	A203	35
GESP 2203	WEB LAB	0	77293	WEB LAB	WEB	WEB	35
GESP 2203	LITERATURA Y VISIÓN DE MUNDO (REQ. GESP 1102)	3	89986	1:30-2:50 PM	MW	A203	35
GESP 2203	WEB LAB	0	90319	WEB LAB	WEB	WEB	35
GESP 2203	LITERATURA Y VISIÓN DE MUNDO (REQ. GESP 1102)	3	87847	7:30-8:50 AM	TR	A203	35
GESP 2203	WEB LAB	0	87848	WEB LAB	WEB	WEB	35
GESP 2203	LITERATURA Y VISIÓN DE MUNDO (REQ. GESP 1102)	3	31285	10:30-11:50 AM	TR	A204	35
GESP 2203	WEB LAB	0	38333	WEB LAB	WEB	WEB	35
GESP 2203	LITERATURA Y VISIÓN DE MUNDO (REQ. GESP 1102)	3	89993	5:30-6:50 PM	T	A202	35
GESP 2203	[HÍBRIDO]						
GESP 2203	WEB LAB	0	89995	WEB LAB	WEB	WEB	35

CURSOS EN LÍNEA (WEB)

PROGRAMA DE EDUCACIÓN GENERAL (CONTINUACIÓN)

CÓDIGO	TÍTULO	CRÉDITOS	SECCIÓN	HORARIO	CAPACIDAD
GESP 1102	LITERATURA Y COMUNICACIÓN: ENSAYO Y TEATRO (REQ. GESP 1101)	3	38251	WEB	35
GESP 1102	WEB LAB	0	38252	WEB	35
GESP 1102	LITERATURA Y COMUNICACIÓN: ENSAYO Y TEATRO (REQ. GESP 1101)	3	89984	WEB	35
GESP 1102	WEB LAB	0	89985	WEB	35
GESP 2203	LITERATURA Y VISIÓN DE MUNDO (REQ. GESP 1102)	3	37167	WEB	35
GESP 2203	WEB LAB	0	38338	WEB	35
GESP 2203	LITERATURA Y VISIÓN DE MUNDO (REQ. GESP 1102)	3	91274	WEB	35
GESP 2203	WEB LAB	0	91275	WEB	35

DEPARTAMENTO DE EDUCACIÓN Y ESTUDIOS HUMANÍSTICOS
AGOSTO - DICIEMBRE 2026
2027-10

CURSOS PRESENCIALES

PROGRAMA DE EDUCACIÓN DE MAESTROS (PEM)

CÓDIGO	TÍTULO	CRÉDITOS	SECCIÓN	HORARIO	DÍAS	SALÓN	CAPACIDAD
EDUC 2000	EXPERIENCIAS DE CAMPO EN EL ESCENARIO EDUCATIVO	3	92358	1:30-2:50 PM	TR	A202	35
EDUC 2021	HISTORIA Y FILOSOFÍA DE LA EDUCACIÓN	3	90233	9:00-10:20 AM	MW	A205	35
EDUC 2022	SOCIEDAD Y EDUCACIÓN	3	92573	1:30-2:50PM	MW	CIT107	35
EDUC 2031	PSICOLOGÍA DEL DESARROLLO	3	94734	9:00-10:20 AM	TR	CIT104	35
EDUC 2032	PSICOLOGÍA DEL APRENDIZAJE (REQ. EDUC 2021 Y EDUC 2031)	3	92397	1:30-2:50 PM	TR	A105	35
EDUC 2060	USO DE LA TECNOLOGÍA EN LA EDUCACIÓN (REQ. GEIC 1010) [HÍBRIDO]	2	94735	7:30-8:50 AM	T	CIT107	35
EDUC 2870	POBLACIÓN ESTUDIANTIL EXCEPCIONAL	4	94736	3:00-4:50 PM	TR	A224	35
EDUC 3026	EDUCACIÓN ESPECIAL PARA LA INTERVENCIÓN EN LA CORRIENTE REGULAR	2	88663	4:00-4:50 PM	MW	A120	35
EDUC 4011	EVALUACIÓN Y "ASSESSMENT"	3	94737	1:30-2:50 PM	TR	A104	35

CURSOS EN LÍNEA (WEB)

PROGRAMA DE EDUCACIÓN DE MAESTROS (PEM)

CÓDIGO	TÍTULO	CRÉDITOS	SECCIÓN	HORARIO	CAPACIDAD
EDUC 2021	HISTORIA Y FILOSOFÍA DE LA EDUCACIÓN	3	90075	WEB	35
EDUC 2022	SOCIEDAD Y EDUCACIÓN	3	31647	WEB	35
EDUC 2031	PSICOLOGÍA DEL DESARROLLO	3	31654	WEB	35
EDUC 2032	PSICOLOGÍA DEL APRENDIZAJE (REQ. EDUC 2021 Y EDUC 2031)	3	63091	WEB	35
EDUC 2060	USO DE LA TECNOLOGÍA EN LA EDUCACIÓN (REQ. GEIC 1010)	2	88542	WEB	35
EDUC 2870	POBLACIÓN ESTUDIANTIL EXCEPCIONAL	4	32876	WEB	35
EDUC 3016	ENSEÑANZA A DISTANCIA Y VIRTUAL	2	88664	WEB	35
EDUC 4011	EVALUACIÓN Y "ASSESSMENT"	3	80769	WEB	45
EDUC 4551	INTEGRACIÓN DE CONOCIMIENTOS FUNDAMENTALES Y COMPETENCIAS DE LA COMUNICACIÓN (REQ. GESP 2203; GEEN 1103 o 1203 o 2313; GEIC 1010; GEMA 1000 o 1002 o 1200; GEPE 3010 o 3020; GEHS 2010, 3020, 4020, Y 4030; y GEST 2020 o 2030. Requiere autorización del Departamento Académico. La aprobación de este curso es requisito para obtener la autorización para tomar la prueba de Competencias Fundamentales y Competencias de la Comunicación. Calificación: N/NP	1	77032	WEB	35
EDUC 4552	INTEGRACIÓN DE COMPETENCIAS PROFESIONALES (Requisitos: Haber aprobado los Requisitos Medulares de la concentración, excepto los cursos de Experiencias Clínicas en el Escenario Educativo, y tener la autorización del departamento académico. La aprobación de este curso es requisito para obtener la autorización para tomar la Prueba de Competencias Fundamentales y Competencias de la Comunicación (PCMAS) Calificación: P/NP	1	80776	WEB	35

CURSOS PRESENCIALES

PRÁCTICA DOCENTE

CÓDIGO	TÍTULO	CRÉDITOS	SECCIÓN	HORARIO	DÍAS	SALÓN	CAPACIDAD
EDUC 3015	EXPERIENCIAS CLÍNICAS EN EL ESCENARIO EDUCATIVO I	3	92373	9:00-11:50 AM	T	AC213	38
EDUC 4013	EXPERIENCIAS CLÍNICAS EN EL ESCENARIO EDUCATIVO II	4	93555	8:00-11:00 AM	MTWRF	A222	25

CURSOS EN LÍNEA (WEB)

PRÁCTICA DOCENTE

CÓDIGO	TÍTULO	CRÉDITOS	SECCIÓN	HORARIO	CAPACIDAD
--------	--------	----------	---------	---------	-----------

+ CURSOS HÍBRIDOS 50% PRESENCIAL Y 50% EN LÍNEA



CURSOS POR CONTRATO

EDUCACIÓN Y ESTUDIOS HUMANÍSTICOS 2027-10

Nota: Conforme con las regulaciones de las agencias licenciadoras y acreditativas, un estudiante admitido a un programa presencial no debe completar más del 49% de los créditos de su grado en cursos en línea. Por ejemplo, si su programa requiere:

Total de Créditos de su Programa	Máximo de <u>Créditos</u> de Cursos en Línea	Equivalencia en Cursos de 3 Créditos*
120	58	19
124	60	20
127	62	20
130	63	21
140	68	22

*Debe ajustarse conforme al crédito de los cursos completados.

Si usted excede la cantidad máxima que puede completar en línea, deberá realizar un cambio de concentración a un programa completamente a distancia. Para más información y consejería académica, favor comunicarse con el(la) director(a) de su departamento académico.

DEPARTAMENTO DE EDUCACIÓN Y ESTUDIOS HUMANÍSTICOS
AGOSTO - DICIEMBRE 2026
2027-10

CURSOS POR CONTRATO PRESENCIALES
NIÑEZ TEMPRANA: PREESCOLAR

CÓDIGO	TÍTULO	CRÉDITOS	SECCIÓN	HORARIO	DÍAS	SALÓN	CAPACIDAD
EDUC 2875	ESTIMULACIÓN DEL LENGUAJE	3	94741	10:30-11:50AM	MW	A208	25
EDUC 3003	EDAD PREESCOLAR CON DEFICIENCIAS EN EL DESARROLLO	3	94742	12:00-1:20 PM	MW	A213	25
EDUC 3126	CURRICULARES PARA LA EDUCACIÓN TEMPRANA	4	94743	12:00-1:20 PM	TR	A220	25

EDUCACIÓN ELEMENTAL K-5

CÓDIGO	TÍTULO	CRÉDITOS	SECCIÓN	HORARIO	DÍAS	SALÓN	CAPACIDAD
EDUC 3077	CURRÍCULO, ENSEÑANZA Y "ASSESSMENT" DE LAS MATEMÁTICAS EN EL NIVEL ELEMENTAL (K-5)	3	92917	10:30-11:50AM	MW	A214	25
EDUC 3090	LITERATURA INFANTIL	3	87853	7:30-8:50 AM	MW	A101	25

EDUCACIÓN ESPECIAL

CÓDIGO	TÍTULO	CRÉDITOS	SECCIÓN	HORARIO	DÍAS	SALÓN	CAPACIDAD
EDUC 3420	CONTENIDO CURRICULAR, DIAGNÓSTICO Y TRATAMIENTO DE LOS PROBLEMAS DE APRENDIZAJE EN LAS MATEMÁTICAS	3	94744	10:30-11:50AM	TR	A225	25
EDUC 3290	MANEJO DE CONDUCTA EN LA SALA DE CLASES	3	94745	12:00-1:20 PM	TR	A216	25
EDUC 3470	ASISTENCIA TECNOLÓGICA, CURRÍCULO Y MATERIALES PARA LA ENSEÑANZA DE LOS ESTUDIANTES CON EXCEPCIONALIDADES	3	92369	12:00-1:20 PM	MW	CIT104	25

EDUCACIÓN FÍSICA

CÓDIGO	TÍTULO	CRÉDITOS	SECCIÓN	HORARIO	DÍAS	SALÓN	CAPACIDAD
HPER 2140	EXPERIENCIAS DE MOVIMIENTO I	2	94746	9:00-11:50 AM	F	A102	25
HPER 2210	FUNDAMENTOS DE LA EDUCACIÓN FÍSICA Y LA TECNOLOGÍA DEPORTIVA	3	94747	10:30-11:50 AM	MW	CIT107	25
HPER 4111	EVALUACIÓN, AVALÚO E INVESTIGACIÓN DE LA ENSEÑANZA Y APRENDIZAJE EN EDUCACIÓN FÍSICA K-12	3	92364	12:00-1:20 PM	MW	A214	25

CURSOS POR CONTRATO – PRESENCIAL:

El estudio por contrato es un acuerdo escrito y firmado por el estudiante, el director del departamento y el profesor asignado al curso. A través de esta modalidad el estudiante cumple con los requisitos de un curso o área de estudio siguiendo la orientación de su profesor. Esta modalidad implica un contacto **presencial**, con una periodicidad previamente establecida, y una interacción continua entre el profesor y el estudiante, a través de los recursos de aprendizaje y de las herramientas didácticas de la plataforma tecnológica.

Para matricularse en cualquiera de estos cursos, debe comunicarse con el departamento:

educhum@aguadilla.inter.edu

787- 891-0925 Ext. 2419/2429 Profa. Michelle Rivera - Directora

Nota: Conforme con las regulaciones de las agencias licenciadoras y acreditativas, un estudiante admitido a un programa presencial no debe completar más del 49% de los créditos de su grado en cursos en línea. Por ejemplo, si su programa requiere:

Total de Créditos de su Programa	Máximo de <u>Créditos</u> de Cursos en Línea	Equivalencia en Cursos de 3 Créditos*
120	58	19
124	60	20
127	62	20
130	63	21
140	68	22

*Debe ajustarse conforme al creditaie de los cursos completados.

Si usted excede la cantidad máxima que puede completar en línea, deberá realizar un cambio de concentración a un programa completamente a distancia.

Para más información y consejería académica, favor comunicarse con el(la) director(a) de su departamento académico.

+ CURSOS HÍBRIDOS 50% PRESENCIAL Y 50% EN LÍNEA

**DEPARTAMENTO DE EDUCACIÓN Y ESTUDIOS HUMANÍSTICOS
AGOSTO - DICIEMBRE 2026
2027-10**

INGLÉS COMO SEGUNDO IDIOMA K-12

CÓDIGO	TÍTULO	CRÉDITOS	SECCIÓN	HORARIO	DÍAS	SALÓN	CAPACIDAD
EDUC 3345	INGLÉS COMO SEGUNDO IDIOMA K-12: CURRÍCULO, ENSEÑANZA Y "ASSESSMENT" DEL INGLÉS EN EL NIVEL ELEMENTAL (K-5)	3	94800	10:30-11:50 AM	MW	CIT108B	25
ENGL 3325	FUNDAMENTOS DE LA FONÉTICA	3	92963	12:00-1:20 PM	MW	A216	25

EDUCACIÓN SECUNDARIA EN ESPAÑOL

CÓDIGO	TÍTULO	CRÉDITOS	SECCIÓN	HORARIO	DÍAS	SALÓN	CAPACIDAD
SPAN 2541	GRANÁTICA AANZADA I	3	92925	10:30-11:50 AM	TR	A216	25
SPAN 3000	LINGÜÍSTICA APLICADA A LA ENSEÑANZA	3	94801	12:00-1:20 PM	TR	A214	25
SPAN 3021	TALLER DE REDACCIÓN	3	93014	12:00-1:20 PM	MW	CIT105	25

EDUCACIÓN SECUNDARIA EN BIOLOGÍA

CÓDIGO	TÍTULO	CRÉDITOS	SECCIÓN	HORARIO	DÍAS	SALÓN	CAPACIDAD
EDUC 3320	ENSEÑANZA Y APRENDIZAJE DEL ENFOQUE STEM	3	92361	10:30-11:50 AM	MW	CIT108A	25

Nota: Los cursos de concentración en biología fueron programados por el departamento de ciencia y tecnología. Puede encontrarlos en dicha sección.

Nota: Conforme con las regulaciones de las agencias licenciadoras y acreditativas, un estudiante admitido a

Total de Créditos de su Programa	Máximo de <u>Créditos</u> de Cursos en Línea	Equivalencia en Cursos de 3 Créditos*
120	58	19
124	60	20
127	62	20
130	63	21
140	68	22

*Debe ajustarse conforme al creditaie de los cursos completados.

Si usted excede la cantidad máxima que puede completar en línea, deberá realizar un cambio de concentración a un programa completamente a distancia.

Para más información y consejería académica, favor comunicarse conel(la) director(a) de su departamento académico.



CIENCIAS SOCIALES Y DE LA CONDUCTA 2027-10

Nota: Conforme con las regulaciones de las agencias licenciadoras y acreditativas, un estudiante admitido a un programa presencial no debe completar más del 49% de los créditos de su grado en cursos en línea. Por ejemplo, si su programa requiere:

Total de Créditos de su Programa	Máximo de <u>Créditos</u> de Cursos en Línea	Equivalencia en Cursos de 3 Créditos*
120	58	19
124	60	20
127	62	20
130	63	21
140	68	22

*Debe ajustarse conforme al crédito de los cursos completados.

Si usted excede la cantidad máxima que puede completar en línea, deberá realizar un cambio de concentración a un programa completamente a distancia. Para más información y consejería académica, favor comunicarse con el(la) director(a) de su departamento académico.

DEPARTAMENTO DE CIENCIAS SOCIALES Y DE LA CONDUCTA
AGOSTO - DICIEMBRE 2026
2027-10

CURSOS PRESENCIALES
PROGRAMA DE EDUCACIÓN GENERAL

CÓDIGO	TÍTULO	CRÉDITOS	SECCIÓN	HORARIO	DÍAS	SALÓN	CAPACIDAD
GEHS 3020	SOCIEDAD GLOBAL	3	90134	12:00-1:20 PM	TR	A204	43
GEHS 3050	FORMACIÓN HUMANA, SOCIEDAD Y CULTURA	3	75784	10:30-11:50 AM	TR	A205	45
GEHS 3050	FORMACIÓN HUMANA, SOCIEDAD Y CULTURA <i>[HÍBRIDO]</i>	3	92179	1:30-2:50 PM	W	A204	43

CURSOS EN LÍNEA (WEB)
PROGRAMA DE EDUCACIÓN GENERAL

CÓDIGO	TÍTULO	CRÉDITOS	SECCIÓN	HORARIO	CAPACIDAD
GEHS 3020	SOCIEDAD GLOBAL	3	43705	WEB	45
GEHS 3050	FORMACIÓN HUMANA, SOCIEDAD Y CULTURA	3	75786	WEB	45

CURSOS PRESENCIALES
CURSOS PARA LAS CONCENTRACIONES DE JUSTICIA CRIMINAL, PSICOLOGÍA Y TRABAJO SOCIAL

CÓDIGO	TÍTULO	CRÉDITOS	SECCIÓN	HORARIO	DÍAS	SALÓN	CAPACIDAD
PSYC 1051	PSICOLOGÍA GENERAL I	3	61108	9:00-10:20 AM	MW	A202	47
PSYC 1051	PSICOLOGÍA GENERAL I	3	90139	12:00-1:20 PM	TR	A201	44
PSYC 1051	PSICOLOGÍA GENERAL I <i>[HÍBRIDO]</i>	3	94773	5:30-6:50 PM	R	A101	45
PSYC 3001	MÉTODOS ESTADÍSTICOS I	3	62346	3:00-4:20 PM	MW	A204	46
SOCI 1030	INTRODUCCIÓN A LA SOCIOLOGÍA	3	82824	9:00-10:20 AM	TR	A202	47

CURSOS EN LÍNEA (WEB)
CURSOS PARA LAS CONCENTRACIONES DE JUSTICIA CRIMINAL, PSICOLOGÍA Y TRABAJO SOCIAL

CÓDIGO	TÍTULO	CRÉDITOS	SECCIÓN	HORARIO	CAPACIDAD
PSYC 1051	PSICOLOGÍA GENERAL I	3	53694	WEB	45
PSYC 3001	MÉTODOS ESTADÍSTICOS I	3	90140	WEB	45
SOCI 1030	INTRODUCCIÓN A LA SOCIOLOGÍA	3	50901	WEB	45

CURSOS PRESENCIALES
JUSTICIA CRIMINAL, INVESTIGACIÓN FORENSE & ASOCIADO EN CIENCIAS POLICIALES

CÓDIGO	TÍTULO	CRÉDITOS	SECCIÓN	HORARIO	DÍAS	SALÓN	CAPACIDAD
CJUS 1000	INTRODUCCIÓN A LA CRIMINOLOGÍA (REQ. MEDULAR)	3	74176	12:00-1:20 PM	TR	A205	45
CJUS 1010	POLICÍA Y COMUNIDAD	3	92181	12:00-1:20 PM	MW	A204	43
CJUS 2050	VÍCTIMAS DEL CRIMEN (REQ. MEDULAR)	3	92183	9:00-10:20 PM	TR	A224	40
CJUS 2075	DESVIACIÓN SOCIAL (DISTRIBUTIVO PRESCRITO) <i>[HÍBRIDO]</i>	3	90144	5:30-6:50 PM	W	A101	45
CJUS 2090	SISTEMA DE JUSTICIA JUVENIL (REQ. MEDULAR)	3	37213	10:30-11:50 AM	MW	A202	47
CJUS 3025	DERECHO PENAL (REQ. MEDULAR)	3	50727	3:00-4:20 PM	TR	A205	45
CJUS 3027	CRIMEN DE "CUELLO BLANCO" (REQ. MEDULAR)	3	48894	1:30-2:50 PM	MW	A205	45
CJUS 3035	LEYES PENALES ESPECIALES (REQ. CONCENTRACIÓN INVESTIGACIÓN CRIMINAL & INVESTIGACIÓN FORENSE)	3	90158	1:30-2:50 PM	TR	A205	45
CJUS 3085	DERECHO PENAL E INMIGRACIÓN (DISTRIBUTIVO PRESCRITO)	3	92244	12:00-1:20 PM	TR	A202	47

CURSOS EN LÍNEA (WEB)
JUSTICIA CRIMINAL, INVESTIGACIÓN FORENSE & ASOCIADO EN CIENCIAS POLICIALES

CÓDIGO	TÍTULO	CRÉDITOS	SECCIÓN	HORARIO	CAPACIDAD
CJUS 1000	INTRODUCCIÓN A LA CRIMINOLOGÍA	3	80755	WEB	45
CJUS 1010	POLICÍA Y COMUNIDAD	3	87810	WEB	45
CJUS 2050	VÍCTIMAS DEL CRIMEN (REQ. MEDULAR)	3	40770	WEB	45
CJUS 2075	DESVIACIÓN SOCIAL	3	57467	WEB	45
CJUS 2090	SISTEMA DE JUSTICIA JUVENIL (REQ. MEDULAR)	3	90145	WEB	45
CJUS 3025	DERECHO PENAL (REQ. MEDULAR)	3	90150	WEB	45
CJUS 3027	CRIMEN DE "CUELLO BLANCO" (REQ. MEDULAR)	3	90151	WEB	45
CJUS 3035	LEYES PENALES ESPECIALES (REQ. CONCENTRACIÓN INVESTIGACIÓN CRIMINAL & INVESTIGACIÓN FORENSE)	3	82836	WEB	45

DEPARTAMENTO DE CIENCIAS SOCIALES Y DE LA CONDUCTA
AGOSTO - DICIEMBRE 2026
2027-10

CURSOS PRESENCIALES

**JUSTICIA CRIMINAL, INVESTIGACIÓN FORENSE & ASOCIADO EN CIENCIAS POLICIALES
(CONTINUACIÓN)**

CÓDIGO	TÍTULO	CRÉDITOS	SECCIÓN	HORARIO	DÍAS	SALÓN	CAPACIDAD
CJUS 3241	INVESTIGACIÓN FORENSE I (REQ. CONCENTRACIÓN DE INVESTIGACIÓN FORENSE)	3	68390	12:00-1:20 PM	MW	A205	45
CJUS 3242	INVESTIGACIÓN FORENSE II (REQ. CONCENTRACIÓN DE INVESTIGACIÓN FORENSE)	3	90163	10:30-11:50 AM	MW	A201	45
CJUS 3250	INVESTIGACIÓN CRIMINAL (REQ. CONCENTRACIÓN DE INVESTIGACIÓN CRIMINAL)	3	90165	3:00-4:20 PM	MW	A224	46
CJUS 397G	PERFILES CRIMINOLÓGICOS (REQ. CONCENTRACIÓN INVESTIGACIÓN CRIMINAL & INVESTIGACIÓN FORENSE)	3	83944	9:00-10:20 AM	MW	A101	45
CJUS 4060	DETECCIÓN Y MANEJO DE FRAUDE	3	92257	1:30-2:50 PM	MW	A202	47
CJUS 4500	METODOLOGÍA DE INVESTIGACIÓN SOCIAL-CIENTÍFICA (REQ. MEDULAR)	4	92259	12:00-1:50 PM	TR	A101	45
CJUS 4972	SEMINARIO EN JUSTICIA CRIMINAL (REQ. MEDULAR)	3	90175	10:30-11:50 AM	TR	A202	47
CYBE 3033	DELITOS CIBERNÉTICOS (Nuevo curso C.M.)	3	94833	1:30-2:50 PM	TR	CIT 106	29
SOCI 2080	SISTEMA DE JUSTICIA CRIMINAL (REQ. MEDULAR)	3	90176	7:30-8:50 AM	MW	A202	47

**CURSOS PRESENCIALES
PROGRAMA DE PSICOLOGÍA**

CÓDIGO	TÍTULO	CRÉDITOS	SECCIÓN	HORARIO	DÍAS	SALÓN	CAPACIDAD
PSYC 1052	PSICOLOGÍA GENERAL II (REQ. PSYC 1051 y REQ. DE CONCENTRACIÓN)	3	95079	9:00-10:20 AM	MW	A201	44
PSYC 2010	PSICOLOGÍA DEL DESARROLLO HUMANO (REQ. CONCENTRACIÓN) (REQ. PSYC 1052)	4	94749	12:00-1:50 PM	MW	A209	35
PSYC 3001	MÉTODOS ESTADÍSTICOS I (REQ. GEMA 1000)	3	62346	3:00-4:20 PM	MW	A204	43
PSYC 3144	MOTIVACIÓN Y EMOCIÓN (DISTRIBUTIVO PRESCRITO)	3	92268	1:30-2:50 PM	MW	A216	37
PSYC 3300	PSICOLOGÍA SOCIAL (REQ. PSYC 1051)	3	94758	9:00-10:20 AM	TR	A201	44
PSYC 3313	PSICOLOGÍA INDUSTRIAL-ORGANIZACIONAL (DISTRIBUTIVO PRESCRITO)	3	94761	3:00-4:20PM	TR	A204	43
PSYC 4000	FUNDAMENTOS DE ENTREVISTAS PSICOLÓGICAS (REQ. CONCENTRACIÓN)	3	87857	1:30-2:50 PM	TR	A101	46
PSYC 4213	PSICOPATOLOGÍA (REQ. CONCENTRACIÓN)	3	90195	1:30-2:50 PM	MW	A214	40
PSYC 4234	PSICOLOGÍA DE LA PERSONALIDAD	3	78188	12:00-1:20 PM	TR	A102	45
PSYC 4300	PROCESOS DE GRUPOS (DISTRIBUTIVO PRESCRITO)	3	94767	10:30-11:50AM	TR	A223	35
PSYC 4520	INTERVENCIÓN EN CRISIS (DISTRIBUTIVO PRESCRITO PARA ESTUDIANTES DE PSICOLOGÍA Y JUSTICIA CRIMINAL)	3	80778	10:30-11:50 AM	MW	A209	35
PSYC 4600	PSICOLOGÍA EXPERIMENTAL (PSCY 3002)	4	92333 LEC	7:30 - 10:20 AM	M	A118	41

CURSOS EN LÍNEA (WEB)

**JUSTICIA CRIMINAL, INVESTIGACIÓN FORENSE & ASOCIADO EN CIENCIAS
POLICIALES (CONTINUACIÓN)**

CÓDIGO	TÍTULO	CRÉDITOS	SECCIÓN	HORARIO	CAPACIDAD
CJUS 3241	INVESTIGACIÓN FORENSE I (REQ. CONCENTRACIÓN DE INVESTIGACIÓN FORENSE)	3	90161	WEB	45
CJUS 3242	INVESTIGACIÓN FORENSE II (REQ. CONCENTRACIÓN DE INVESTIGACIÓN FORENSE)	3	92247	WEB	45
CJUS 3250	INVESTIGACIÓN CRIMINAL (REQ. CONCENTRACIÓN DE INVESTIGACIÓN CRIMINAL)	3	83828	WEB	45
CJUS 397G	PERFILES CRIMINOLÓGICOS (REQ. CONCENTRACIÓN INVESTIGACIÓN CRIMINAL & INVESTIGACIÓN FORENSE)	3	90709	WEB	45
CJUS 4060	DETECCIÓN Y MANEJO DE FRAUDE	3	92258	WEB	45
CJUS 4500	METODOLOGÍA DE INVESTIGACIÓN SOCIAL-CIENTÍFICA (REQ. MEDULAR)	4	68407	WEB	45
CJUS 4972	SEMINARIO EN JUSTICIA CRIMINAL (REQ. MEDULAR)	3	53647	WEB	45
SOCI 2080	SISTEMA DE JUSTICIA CRIMINAL (REQ. MEDULAR)	3	82841	WEB	45

**CURSOS EN LÍNEA (WEB)
PROGRAMA DE PSICOLOGÍA**

CÓDIGO	TÍTULO	CRÉDITOS	SECCIÓN	HORARIO	CAPACIDAD
PSYC 2010	PSICOLOGÍA DEL DESARROLLO HUMANO (REQ. CONCENTRACIÓN)	4	90180	WEB	45
PSYC 3001	MÉTODOS ESTADÍSTICOS I (REQ. GEMA 1000)	3	90140	WEB	45
PSYC 3300	PSICOLOGÍA SOCIAL (REQ. PSYC 1051)	3	94760	WEB	45
PSYC 3313	PSICOLOGÍA INDUSTRIAL-ORGANIZACIONAL (DISTRIBUTIVO PRESCRITO)	3	94762	WEB	45
PSYC 4213	PSICOPATOLOGÍA (REQ. CONCENTRACIÓN)	3	78186	WEB	45
PSYC 4234	PSICOLOGÍA DE LA PERSONALIDAD	3	90196	WEB	45

+ CURSOS HÍBRIDOS 50% PRESENCIAL Y 50% EN LÍNEA

**DEPARTAMENTO DE CIENCIAS SOCIALES Y DE LA CONDUCTA
AGOSTO - DICIEMBRE 2026
2027-10**

**CURSOS PRESENCIALES
PROGRAMA DE TRABAJO SOCIAL**

CÓDIGO	TÍTULO	CRÉDITOS	SECCIÓN	HORARIO	DÍAS	SALÓN	CAPACIDAD
SOWO 1503	INTRODUCCIÓN AL TRABAJO SOCIAL	3	82666	1:30-2:50 PM	MW	A204	43
SOWO 2462	EL SER HUMANO Y SU AMBIENTE SOCIAL II	3	82671	10:30-11:50AM	TR	A201	25
SOWO 3802	REDACCIÓN DE HISTORIALES	3	90135	12:00-1:20 PM	TR	A209	25
SOWO 3849	SERVICIOS PRO-BIENESTAR DE NIÑOS Y LA FAMILIA	3	94467	7:30-8:50 AM	MW	A209	25
SOWO 4873	METODOLOGÍA DE LA INVESTIGACIÓN SOCIAL CIENTÍFICA (REQ. PSYC 3301)	4	90137	3:00-4:50PM	MW	videoconferencia	25
SOWO 4911	EXPERIENCIAS DE PRÁCTICA GENERALISTA DE TRABAJO SOCIAL I (REQ. 200 HORAS DE PRÁCTICA)	4	92368	8:00-11:50 AM	F	A204	10
SOWO 4912	EXPERIENCIAS DE PRÁCTICA GENERALISTA DE TRABAJO SOCIAL II (REQ. SOWO 4911)	4	87687	8:00-11:50 AM	F	A205	10
SOWO 4931	TRABAJO SOCIAL GENERALISTA CON INDIVIDUOS Y FAMILIAS	3	90548	1:30-2:50 PM	TR	A201	25
SOWO 4932	TRABAJO SOCIAL GENERALISTA CON GRUPOS	3	90138	1:30-2:50PM	MW	A213	25
SOWO 4933	TRABAJO SOCIAL GENERALISTA CON LA COMUNIDAD	3	77941	7:00-8:20 PM	MW	A216	25
SOWO 4951	SEMINARIO DE EDUCACIÓN PRÁCTICA I	3	77944	9:00-11:50 AM	T	A209	25
SOWO 4952	SEMINARIO DE EDUCACIÓN PRÁCTICA II (REQ. SOWO 4951 Y 4911)	3	87688	3:00-4:20 PM	TR	A201	25

**CURSOS EN LÍNEA (WEB)
PROGRAMA DE TRABAJO SOCIAL**

CÓDIGO	TÍTULO	CRÉDITOS	SECCIÓN	HORARIO	CAPACIDAD
SOWO 3514	LA POLÍTICA SOCIAL Y LOS SERVICIOS SOCIALES	3	83479	WEB	25

**CURSOS PRESENCIALES
CIENCIAS FORENSES**

CÓDIGO	TÍTULO	CRÉDITOS	SECCIÓN	HORARIO	DÍAS	SALÓN	CAPACIDAD
FORS 2000	INTRODUCCIÓN A LAS CIENCIAS FORENSES (REQ. CONCENT.)	3	89923	1:30-2:50 PM	TR	A118	41
FORS 397J	BALÍSTICA FORENSE (TEMA ESPECIAL)	3	90870	3:00-4:20 PM	MW	A118	41

**CURSOS EN LÍNEA (WEB)
CIENCIAS FORENSES**

CÓDIGO	TÍTULO	CRÉDITOS	SECCIÓN	HORARIO	CAPACIDAD
FORS 2000	INTRODUCCIÓN A LAS CIENCIAS FORENSES (REQ. CONCENTRACIÓN)	3	94774	WEB	45



CURSOS POR CONTRATO

CIENCIAS SOCIALES Y DE LA CONDUCTA 2027-10

Nota: Conforme con las regulaciones de las agencias licenciadoras y acreditativas, un estudiante admitido a un programa presencial no debe completar más del 49% de los créditos de su grado en cursos en línea. Por ejemplo, si su programa requiere:

Total de Créditos de su Programa	Máximo de <u>Créditos</u> de Cursos en Línea	Equivalencia en Cursos de 3 Créditos*
120	58	19
124	60	20
127	62	20
130	63	21
140	68	22

*Debe ajustarse conforme al creditaje de los cursos completados.

Si usted excede la cantidad máxima que puede completar en línea, deberá realizar un cambio de concentración a un programa completamente a distancia. Para más información y consejería académica, favor comunicarse con el(la) director(a) de su departamento académico.

**DEPARTAMENTO DE CIENCIAS SOCIALES Y DE LA CONDUCTA
AGOSTO - DICIEMBRE 2026
2027-10**

CIENCIAS FORENSES

CÓDIGO	TÍTULO	CRÉDITOS	SECCIÓN	HORARIO	DÍAS	SALÓN	CAPACIDAD
FORS 4421	INVESTIGACIÓN FORENSE I	3	90581	12:00-2:50 PM	M	A206	74
FORS 4421	LABORATORIO	0	90582	12:00-2:50 PM	W	A206	74
FORS 4910	PRÁCTICA EN CIENCIAS FORENSES (135 HORAS)	3	90533	9:00-11:50 AM	F	A101	45
FORS 4960	SEMINARIO INTEGRADOR	1	90534	8:00-9:00 AM	F	A102	45

CURSOS POR CONTRATO – PRESENCIAL:

El estudio por contrato es un acuerdo escrito y firmado por el estudiante, el director del departamento y el profesor asignado al curso. A través de esta modalidad el estudiante cumple con los requisitos de un curso o área de estudio siguiendo la orientación de su profesor. Esta modalidad implica un contacto **presencial**, con una periodicidad previamente establecida, y una interacción continua entre el profesor y el estudiante, a través de los recursos de aprendizaje y de las herramientas didácticas de la plataforma tecnológica.

Para matricularse en cualquiera de estos cursos, debe comunicarse con el departamento:

csoc@aguadilla.inter.edu

787- 891-0925 Ext. **2418/2428** Prof. Yesenia Pérez - Directora

Nota: Conforme con las regulaciones de las agencias licenciadoras y acreditativas, un estudiante admitido a un programa presencial no debe completar más del 49% de los créditos de su grado en cursos en línea. Por ejemplo, si su programa requiere:

Total de Créditos de su Programa	Máximo de <u>Créditos</u> de Cursos en Línea	Equivalencia en Cursos de 3 Créditos*
120	58	19
124	60	20
127	62	20
130	63	21
140	68	22

*Debe ajustarse conforme al creditaje de los cursos completados.

Si usted excede la cantidad máxima que puede completar en línea, deberá realizar un cambio de concentración a un programa completamente a distancia.

Para más información y consejería académica, favor comunicarse con el(la) director(a) de su departamento académico.

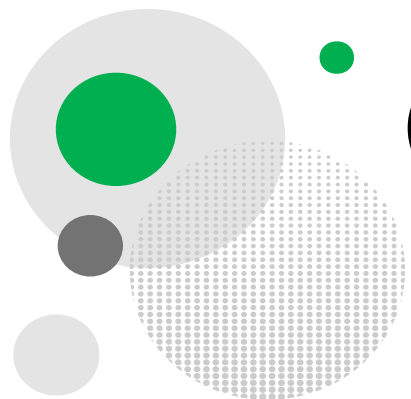

CERTIFICADOS TÉCNICOS 2027-10

Nota: Conforme con las regulaciones de las agencias licenciadoras y acreditativas, un estudiante admitido a un programa presencial no debe completar más del 49% de los créditos de su grado en cursos en línea. Por ejemplo, si su programa requiere:

Total de Créditos de su Programa	Máximo de <u>Créditos</u> de Cursos en Línea	Equivalencia en Cursos de 3 Créditos*
120	58	19
124	60	20
127	62	20
130	63	21
140	68	22

*Debe ajustarse conforme al creditaje de los cursos completados.

Si usted excede la cantidad máxima que puede completar en línea, deberá realizar un cambio de concentración a un programa completamente a distancia. Para más información y consejería académica, favor comunicarse con el(la) director(a) de su departamento académico.

**PROGRAMA DE CERTIFICADOS TÉCNICOS
AGOSTO - DICIEMBRE 2026
2027-10**

CURSOS PRESENCIALES

TÉCNICO DE ARTES CULINARIAS (NUEVO INGRESO)[DIURNO]

CÓDIGO	TÍTULO	CRÉDITOS	SECCIÓN	HORARIO	DÍAS	SALÓN	CAPACIDAD
CCOO 0110	PRÁCTICAS DE HIGIENE, SALUDO Y SEGURIDAD EN EL SERVICIO DE ALIMENTOS	3	87261	7:30-10:20 AM	TR	PT105	22
CCOO 0121	CORTES DE CARNES, AVES Y MARISCOS	3	87263	8:30-2:20 PM	M	PT122/ 105	22
CCOO 0130	ELABORACIÓN DE DESAYUNOS, SOPAS, SALSAS, ENSALADAS Y FARINÁCEOS	3	87172	10:30-4:20 PM	R	PT122/ 105	22
CCOO 0140	DISEÑO DE MENÚS Y PREPARACION DE BANQUETES	3	87178	10:30-4:20 PM	T	PT122/ 105	22
CCOO 0210	GASTRONOMÍA PUERTORRIQUEÑA	3	87264	8:30-2:20 PM	W	PT122/ 105	22

CURSOS PRESENCIALES

TÉCNICO DE ARTES CULINARIAS (NUEVO INGRESO II)[DIURNO]

CÓDIGO	TÍTULO	CRÉDITOS	SECCIÓN	HORARIO	DÍAS	SALÓN	CAPACIDAD
CCOO 0110	PRÁCTICAS DE HIGIENE, SALUDO Y SEGURIDAD EN EL SERVICIO DE ALIMENTOS	3	87261	7:30-10:20 AM	TR	PT105	22
CCOO 0121	CORTES DE CARNES, AVES Y MARISCOS	3	94178	8:30-2:20 PM	W	PT122/ 105	22
CCOO 0130	ELABORACIÓN DE DESAYUNOS, SOPAS, SALSAS, ENSALADAS Y FARINÁCEOS	3	94179	10:30-4:20 PM	T	PT122/ 105	22
CCOO 0140	DISEÑO DE MENÚS Y PREPARACION DE BANQUETES	3	94180	10:30-4:20 PM	R	PT122/ 105	22
CCOO 0210	GASTRONOMÍA PUERTORRIQUEÑA	3	94181	8:30-2:20 PM	F	PT122/ 105	22

CURSOS PRESENCIALES

TÉCNICO ARTES CULINARIAS (SEGUIMIENTO)[DIURNO]

CÓDIGO	TÍTULO	CRÉDITOS	SECCIÓN	HORARIO	DÍAS	SALÓN	CAPACIDAD
CCOO 0150	POSTRES PLATEADOS, CRIOLLOS E INTERNACIONALES	3	87173	11:00-4:50 PM	R	PT121/ 104	22
CCOO 0220	COCINA INTERNACIONAL	3	87174	10:30-4:20 PM	T	PT121/ 104	22
CMED 0250	PRINCIPIOS DE GERENCIA	3	87176	7:30-10:20 AM	TR	PT107	22
CCOO 0291	PRÁCTICA ARTES CULINARIAS	7	87265	5:00 - 5:50 PM	R	PT104	10
CCOO 0291	PRÁCTICA ARTES CULINARIAS	7	93105	5:00 - 5:50 PM	R	PT104	10

CURSOS EN LÍNEA (WEB)

TÉCNICO DE ARTES CULINARIAS (NUEVO INGRESO)

CÓDIGO	TÍTULO	CRÉDITOS	SECCIÓN	HORARIO	CAPACIDAD
--------	--------	----------	---------	---------	-----------

CURSOS EN LÍNEA (WEB)

TÉCNICO DE ARTES CULINARIAS (NUEVO INGRESO)

CÓDIGO	TÍTULO	CRÉDITOS	SECCIÓN	HORARIO	CAPACIDAD
--------	--------	----------	---------	---------	-----------

CURSOS EN LÍNEA (WEB)

TÉCNICO ARTES CULINARIAS (SEGUIMIENTO)

CÓDIGO	TÍTULO	CRÉDITOS	SECCIÓN	HORARIO	CAPACIDAD
--------	--------	----------	---------	---------	-----------

**PROGRAMA DE CERTIFICADOS TÉCNICOS
AGOSTO - DICIEMBRE 2026
2027-10**

**CURSOS PRESENCIALES
REPOSTERÍA Y PANADERÍA COMERCIAL (NUEVO INGRESO) [DIURNO]**

CÓDIGO	TÍTULO	CRÉDITOS	SECCIÓN	HORARIO	DÍAS	SALÓN	CAPACIDAD
CBAK 0111	LA HIGIENE Y LAS BUENAS PRÁCTICAS EN EL MANEJO DE ALIMENTOS EN LA REPOSTERÍA Y PANADERÍA COMERCIAL	2	87305	8:00-9:50 AM	TR	PT104	30
CMED 0230	DESTREZAS DE MATEMÁTICA APLICADA A LOS NEGOCIOS	2	87181	1:00-2:50 PM	TR	PT107	30
CBAK 0210	INTRODUCCIÓN A LA ADMINISTRACIÓN DE UN NEGOCIO	2	87611	10:30-12:20 PM	TR	PT107	30
CBAK 0110	ELABORACIÓN DE PANES I	3	87183	8:30-2:20 PM	F	PT120/104	22
CBAK 0120	REPOSTERÍA BÁSICA	3	87185	8:30-2:20 PM	W	PT120/104	22
CBAK 0130	PREPARACIÓN Y DECORACIÓN DE BIZCOCHOS	3	87187	8:30-2:20 PM	M	PT120/104	22

**CURSOS EN LÍNEA (WEB)
REPOSTERÍA Y PANADERÍA COMERCIAL (NUEVO INGRESO)**

CÓDIGO	TÍTULO	CRÉDITOS	SECCIÓN	HORARIO	CAPACIDAD
--------	--------	----------	---------	---------	-----------

**CURSOS PRESENCIALES
COSMETOLOGÍA (NUEVO INGRESO) [DIURNO]**

CÓDIGO	TÍTULO	CRÉDITOS	SECCIÓN	HORARIO	DÍAS	SALÓN	CAPACIDAD
CCOS 0110	INTRODUCCIÓN A LA COSMETOLOGÍA	3	87931	8:00-10:50 AM	TR	TEORÍA 1	18
CBEU 0130	PRINCIPIOS DE ESTÉTICA CON FACIAL CON LAB	3	91960	2:30-5:20 PM	TR	LAB 2	18
CBEU 0140	EL CABELLO, SUS DESÓRDENES Y ACONDICIONAMIENTO	3	87195	11:30-2:20 PM	TR	LAB 2	18
CCOS 0210	DISEÑO DE PEINADOS PARA DAMAS	3	91961	8:00-1:50 PM	F	LAB 2	18
CCOS 0240	ESTILOS DE CORTES PARA DAMAS	3	91962	8:00-1:50 PM	W	LAB 2	18

**CURSO EN LÍNEA (WEB)
COSMETOLOGÍA (NUEVO INGRESO)**

CÓDIGO	TÍTULO	CRÉDITOS	SECCIÓN	HORARIO	CAPACIDAD
--------	--------	----------	---------	---------	-----------

**CURSOS PRESENCIALES
COSMETOLOGÍA (NUEVO INGRESO) [NOCTURNO]**

CÓDIGO	TÍTULO	CRÉDITOS	SECCIÓN	HORARIO	DÍAS	SALÓN	CAPACIDAD
CCOS 0110	INTRODUCCIÓN A LA COSMETOLOGÍA	3	94200	2:30-5:20 PM	TR	TEORÍA 1	18
CBEU 0130	PRINCIPIOS DE ESTÉTICA CON FACIAL CON LAB	3	94201	6:00-8:50 PM	TR	LAB 2	18
CBEU 0140	EL CABELLO, SUS DESÓRDENES Y ACONDICIONAMIENTO	3	94202	2:00-7:50 PM	W	LAB 2	18
CCOS 0210	DISEÑO DE PEINADOS PARA DAMAS	3	94218	2:00-7:50 PM	F	LAB 2	18
CCOS 0240	ESTILOS DE CORTES PARA DAMAS	3	94219	2:00-7:50 PM	M	LAB 2	18

**CURSO EN LÍNEA (WEB)
COSMETOLOGÍA (NUEVO INGRESO)**

CÓDIGO	TÍTULO	CRÉDITOS	SECCIÓN	HORARIO	CAPACIDAD
--------	--------	----------	---------	---------	-----------

+ CURSOS HÍBRIDOS 50% PRESENCIAL Y 50% EN LÍNEA

**PROGRAMA DE CERTIFICADOS TÉCNICOS
AGOSTO - DICIEMBRE 2026
2027-10**

**CURSOS PRESENCIALES
COSMETOLOGÍA (SEGUIMIENTO)**

CÓDIGO	TÍTULO	CRÉDITOS	SECCIÓN	HORARIO	DÍAS	SALÓN	CAPACIDAD
CBEU 0220	PROCEDIMIENTOS QUÍMICOS EN EL CABELLO	3	91981	8:00-1:50 PM	W	LAB 1	18
CCOS 0230	MAQUILLAJE, MANICURA Y PEDICURA	3	91985	2:30-5:20 PM	TR	C101B	18
CBEU 0250	TÉCNICAS DE COLOR	3	87204	8:00-1:50 PM	M	LAB 2	18
CBEU 0320	ADMINISTRACIÓN DE SALONES DE BELLEZA	3	87206	11:30-2:20 PM	TR	A222	18
CCOS 0291	PRÁCTICA DE COSMETOLOGÍA	7	87211	2:00-2:50 PM	M	LAB 1	10
CCOS 0291	PRÁCTICA DE COSMETOLOGÍA	7	94016	3:00-3:50 PM	M	LAB 1	10

**CURSOS EN LÍNEA (WEB)
COSMETOLOGÍA (SEGUIMIENTO)**

CÓDIGO	TÍTULO	CRÉDITOS	SECCIÓN	HORARIO	CAPACIDAD
--------	--------	----------	---------	---------	-----------

**CURSOS PRESENCIALES
BARBERÍA (NUEVO INGRESO) [DIURNO]**

CÓDIGO	TÍTULO	CRÉDITOS	SECCIÓN	HORARIO	DÍAS	SALÓN	CAPACIDAD
CBAR 0110	INTRODUCCIÓN A LA BARBERÍA	3	87214	2:30-5:20 P.M.	TW	TEORÍA 2	15
CBAR 0150	CORTES, ESTILOS DE PEINADOS, AFEITE DE BARBA Y BIGOTE I	3	87215	8:00-1:50 P.M.	M	LAB 1	15
CBEU 0120	ACONDICIONAMIENTO Y CUIDADO DE LA PIEL Y TRATAMIENTO FACIAL PARA CABALLEROS	4	87216	7:30-11:20 A.M.	TR	LAB 1	15
CBEU 0140	EL CABELLO, SUS DESÓRDENES Y ACONDICIONAMIENTO	3	87218	8:00-1:50 P.M.	F	LAB 1	15
CBEU 0320	ADMINISTRACIÓN DE SALONES DE BELLEZA	3	87206	11:30-2:20 P.M.	TR	A222	40

**CURSOS EN LÍNEA (WEB)
BARBERÍA (NUEVO INGRESO)**

CÓDIGO	TÍTULO	CRÉDITOS	SECCIÓN	HORARIO	CAPACIDAD
--------	--------	----------	---------	---------	-----------

**CURSOS PRESENCIALES
BARBERÍA (SEGUIMIENTO) [NOCTURNO]**

CÓDIGO	TÍTULO	CRÉDITOS	SECCIÓN	HORARIO	DÍAS	SALÓN	CAPACIDAD
CBAR 0260	CORTES, ESTILOS DE PEINADOS, AFEITE DE BARBA Y BIGOTE II	4	91660	2:00-9:50 P.M.	M	LAB 1	15
CBAR 0220	PROCEDIMIENTOS QUÍMICOS EN EL CABELLO Y TÉCNICAS DE COLOR	4	91661	2:00-9:50 P.M.	W	LAB 1	15
CBAR 0250	MANICURA Y CUIDADO DE LAS UÑAS PARA CABALLEROS	3	91662	3:00-5:50 P.M.	TR	C101B	15
CBAR 0291	PRÁCTICA DE BARBERÍA	5	91663	6:00-6:50 P.M.	T	TEORÍA 1	10
CBAR 0291	PRÁCTICA DE BARBERÍA	5	91664	7:00-7:50 P.M.	T	TEORÍA 1	10

**CURSOS EN LÍNEA (WEB)
BARBERÍA (NUEVO INGRESO)**

CÓDIGO	TÍTULO	CRÉDITOS	SECCIÓN	HORARIO	CAPACIDAD
--------	--------	----------	---------	---------	-----------

**PROGRAMA DE CERTIFICADOS TÉCNICOS
AGOSTO - DICIEMBRE 2026
2027-10**

CURSOS PRESENCIALES

ESTÉTICA INTEGRAL [NUEVO INGRESO DIURNO]

CÓDIGO	TÍTULO	CRÉDITOS	SECCIÓN	HORARIO	DÍAS	SALON	CAPACIDAD
CEST 0110	INTRODUCCIÓN A LA ESTÉTICA	3	87223	7:30-10:20 AM	TR	PT109	18
CEST 0120	ANATOMÍA Y FISIOLOGÍA APLICADA	3	87226	8:00 - 10:50 AM	MW	PT109	18
CEST 0130	FUNDAMENTOS DEL MASAJE	3	87227	11:00-1:50 PM	TR	PT101	18
CEST 0140	TÉCNICAS DE DEPILACIÓN	3	87229	11:30- 2:20 PM	MW	PT101	18
CEST 0210	TRATAMIENTOS FACIALES	4	87230	8:00-11:50 AM 1:00-:4:50 PM	F	PT101	18

CURSOS PRESENCIALES

ESTÉTICA INTEGRAL [NUEVO INGRESO NOCTURNO]

CÓDIGO	TÍTULO	CRÉDITOS	SECCIÓN	HORARIO	DÍAS	SALON	CAPACIDAD
CEST 0110	INTRODUCCIÓN A LA ESTÉTICA	3	88798	7:00-9:50 PM	MW	PT109	20
CEST 0120	ANATOMÍA Y FISIOLOGÍA APLICADA	3	88799	4:00-6:50 PM	MW	PT109	20
CEST 0130	FUNDAMENTOS DEL MASAJE	3	88800	4:00-9:50 PM	R	PT101	20
CEST 0140	TÉCNICAS DE DEPILACIÓN	3	88801	4:00-9:50 PM	T	PT101	20
CEST 0210	TRATAMIENTOS FACIALES	4	88802	8:00-11:50 AM 1:00-:4:50 PM	S	PT101	20

CURSOS PRESENCIALES

ESTÉTICA INTEGRAL [SEGUIMIENTO DIURNO]

CÓDIGO	TÍTULO	CRÉDITOS	SECCIÓN	HORARIO	DÍAS	SALÓN	CAPACIDAD
CEST 0150	MAQUILLAJE PROFESIONAL	3	87232	11:00 -1:50 PM	MW	PT109	18
CEST 0220	TRATAMIENTOS CORPORALES	4	87233	7:30-11:20 AM	TR	PT101	18
CEST 0230	AROMATERAPIA Y AMBIENTACIÓN	3	87234	8:00-10:50 AM	MW	PT101	18
CEST 0310	PRÁCTICA DE ESTÉTICA INTEGRAL	6	87235	12:00-12:50 PM	T	PT101	10
CEST 0310	PRÁCTICA DE ESTÉTICA INTEGRAL	6	94266	1:00- 1:50 PM	T	PT101	10

CURSOS EN LÍNEA (WEB)

ESTÉTICA INTEGRAL [NUEVO INGRESO DIURNO]

CÓDIGO	TÍTULO	CRÉDITOS	SECCIÓN	HORARIO	CAPACIDAD
--------	--------	----------	---------	---------	-----------

CURSOS EN LÍNEA (WEB)

ESTÉTICA INTEGRAL [NUEVO INGRESO DIURNO]

CÓDIGO	TÍTULO	CRÉDITOS	SECCIÓN	HORARIO	CAPACIDAD
--------	--------	----------	---------	---------	-----------

CURSOS EN LÍNEA (WEB)

ESTÉTICA INTEGRAL [SEGUIMIENTO DIURNO]

CÓDIGO	TÍTULO	CRÉDITOS	SECCIÓN	HORARIO	CAPACIDAD
--------	--------	----------	---------	---------	-----------

**PROGRAMA DE CERTIFICADOS TÉCNICOS
AGOSTO - DICIEMBRE 2026
2027-10**

CURSOS PRESENCIALES

TÉCNICA DE UÑAS Y EL ARTE DE LA PINCELADA (NUEVO INGRESO)

CODIGO	TITULO	CREDITOS	SECCIÓN	HORARIO	DÍAS	SALÓN	CAPACIDAD
CNAT 0110	INTRODUCCIÓN A TÉCNICA DE UÑAS	3	87241	7:30-10:20 AM	TR	C101A	12
CNAT 0120	ARTE Y DISEÑO Y CARICATURAS PARA UÑAS	3	87244	8:00-1:50 PM	M	C101B	12
CNAT 0130	MANICURA Y PEDICURA	3	87245	8:00-1:50 PM	F	C101B	12
CNAT 0140	ESTRUCTURA DE LA UÑA	3	87248	8:00-1:50 PM	W	C101A	12
CBEU 0320	ADMINISTRACIÓN DE SALONES DE BELLEZA	3	87206	11:30-2:20 PM	TR	A222	40

CURSOS PRESENCIALES

TÉCNICA DE UÑAS Y EL ARTE DE LA PINCELADA (SEGUIMIENTO)

CÓDIGO	TÍTULO	CRÉDITOS	SECCIÓN	HORARIO	DÍAS	SALÓN	CAPACIDAD
CNAT 0150	TÉCNICA DE UÑAS	3	91665	11:00-1:50 PM	TR	C101B	
CNAT 0220	TÉCNICA DE UÑAS 3D Y 4D AL RELIEVE	3	91666	7:30-10:20 AM	TR	C101B	
CNAT 0230	TENDECIAS CONTEMPORÁNEAS DE LA UÑA	3	91667	2:00-4:50 PM	MW	C101B	
CNAT 0291	PRÁCTICA DE TÉCNICA DE UÑAS	3	91668	2:30-3:20 PM	W	C101B	

CURSOS PRESENCIALES

ENTRENADOR PERSONAL (NUEVO INGRESO)(DIURNO)

CÓDIGO	TÍTULO	CRÉDITOS	SECCIÓN	HORARIO	DÍAS	SALÓN	CAPACIDAD
CPTR 0120	RIESGOS DE SALUD Y EVALUACIÓN DE CONDICIÓN FÍSICA	2	87528	12:30-2:20 PM	MW	PT103	20
CPTR 0211	ANATOMÍA, KINESIOLOGÍA, BIOMECÁNICA Y FSILOGÍA DEL EJERCICIO	4	91658	7:30-10:30 AM 10:30-11:20AM	MW	PT103 PT106	20
CPTR 0230	PREVENCIÓN Y REHABILITACIÓN DE LESIONES MÚSCULOS ESQUELETALES	1	91318	1:30-3:20 PM	T	PT103	20
CPTR 0240	ENTREMANIMIENTO PARA POBLACIONES ESPECIALES	2	91320	7:30-9:20 AM	TR	PT103	20
CPTR 0251	DISEÑO DE PROGRAMAS PARA ENTRENAMIENTO DE FUERZA Y TÉCNICAS DE LEVANTAMIENTO DE PESAS	3	91319	9:30-12:20 PM	TR	PT103	20
CPTR 0260	PROGRAMA DE EJERCICIOS ALTERNOS PARA EL ENTRENADOR PERSONAL	2	87267	2:30-4:20 PM	MW	PT103	20

CURSOS EN LÍNEA (WEB)

TÉCNICA DE UÑAS Y EL ARTE DE LA PINCELADA (NUEVO INGRESO)

CODIGO	TITULO	CREDITOS	SECCIÓN	HORARIO	CAPACIDAD
--------	--------	----------	---------	---------	-----------

CURSOS EN LÍNEA (WEB)

TÉCNICA DE UÑAS Y EL ARTE DE LA PINCELADA (SEGUIMIENTO)

CÓDIGO	TÍTULO	CRÉDITOS	SECCIÓN	HORARIO	CAPACIDAD
--------	--------	----------	---------	---------	-----------

CURSOS EN LÍNEA (WEB)

ENTRENADOR PERSONAL (NUEVO INGRESO)(DIURNO)

CÓDIGO	TÍTULO	CRÉDITOS	SECCIÓN	HORARIO	CAPACIDAD
--------	--------	----------	---------	---------	-----------

**PROGRAMA DE CERTIFICADOS TÉCNICOS
AGOSTO - DICIEMBRE 2026
2027-10**

CURSOS PRESENCIALES

ENTRENADOR PERSONAL (SEGUIMIENTO SEGUNDO SEMESTRE)

CÓDIGO	TÍTULO	CRÉDITOS	SECCIÓN	HORARIO	DÍAS	SALÓN	CAPACIDAD
CPTR 0110	PRIMEROS AUXILIOS Y CPR (LABORATORIO)	1	87274	11:30-12:20 PM	TR	PT106	20
CPTR 0130	ENTRENAMIENTO DE FLEXIBILIDAD	2	91656	10:30-12:20 P.M	MW	PT103	20
CPTR 0141	ENTRENAMIENTO PARA CAMBIO DE ESTILO DE VIDA, BIENESTAR Y NUTRICIÓN APLICADA AL DEPORTE	4	91657	7:30-11:20 A.M	TR	PT106	20
CPTR 0220	CONCEPTOS DE ENTRENAMIENTO Y REHABILITACION CARDIOVASCULAR	2	87276	2:00-3:50 PM	TR	PT106	20
CPTR 0340	LA ADMINISTRACIÓN EN EL ENTRENAMIENTO PERSONAL	3	87279	7:30-10:20 AM	MW	PT106	20
CPTR 0291	PRÁCTICA DE ENTRENADOR PERSONAL	4	91659	1:30-2:20 PM	M	PT106	10

CURSOS PRESENCIALES

ENTRENADOR PERSONAL (NUEVO INGRESO)(DIURNO)

CÓDIGO	TÍTULO	CRÉDITOS	SECCIÓN	HORARIO	DÍAS	SALÓN	CAPACIDAD
CPTR 0120	RIESGOS DE SALUD Y EVALUACIÓN DE CONDICIÓN FÍSICA	2	94012	3:00-4:50 PM	MW	PT106	20
CPTR 0211	ANATOMÍA, KINESIOLOGÍA, BIOMECAÁNICA Y FSILOGÍA DEL EJERCICIO	4	94028	5:00-8:50 PM	MW	PT103	20
CPTR 0230	PREVENCIÓN YREHABILITACIÓN DE LESIONES MÚSCULOS ESQUELETALES	1	94031	9:00-9:50 PM	MW	PT103	20
CPTR 0240	ENTREMANIMIENTO PARA POBLACIONES ESPECIALES	2	94172	8:00-9:50 PM	TR	PT103	20
CPTR 0251	DISEÑO DE PROGRAMAS PARA ENTRENAMIENTO DE FUERZA Y TÉCNICAS DE LEVANTAMIENTO DE PESAS	3	94175	3:00-5:50 PM	TR	PT109	20
CPTR 0260	PROGRAMA DE EJERCICIOS ALTERNOS PARA EL ENTRENADOR PERSONAL	2	94176	6:50-7:50 PM	TR	PT103	20

CURSOS PRESENCIALES

ENFERMERÍA PRÁCTICA CON ÉNFASIS EN CUIDADO PROLONGADO (NUEVO INGRESO)(NOCTURNO)

CÓDIGO	TÍTULO	CRÉDITOS	SECCIÓN	HORARIO	DÍAS	SALÓN	CAPACIDAD
CNUR 0170	FUNDAMENTOS DE ENFERMERÍA PRÁCTICA	3	94220	6:00-7:50 PM	TR	PT109	20
CNUR 0180	FUNDAMENTOS DE FARMACOLOGÍA PARA ENFERMERÍA	3	94226	4:00-9:50 PM	F	PT109	20
CNUR 0185	PRINCIPIOS BÁSICOS DE ANATOMÍA Y FISILOGÍA	3	94242	7:00-9:50 PM	MW	PT109	20
CNUR 0251	CUIDADO DEL PACIENTE ENVEJECIENTE EN EL HOGAR Y CENTRO DE CUIDADO	3	94244	4:00-6:50 PM	MW	PT109	20
CMED 0130	MATEMÁTICA COMERCIAL BÁSICA	2	94245	4:00-5:50 PM	TR	PT109	20

CURSOS EN LÍNEA (WEB)

ENTRENADOR PERSONAL (SEGUIMIENTO TERCER SEMESTRE)

CÓDIGO	TÍTULO	CRÉDITOS	SECCIÓN	HORARIO	CAPACIDAD
--------	--------	----------	---------	---------	-----------

CURSOS EN LÍNEA (WEB)

ENTRENADOR PERSONAL (NUEVO INGRESO)(DIURNO)

CÓDIGO	TÍTULO	CRÉDITOS	SECCIÓN	HORARIO	CAPACIDAD
--------	--------	----------	---------	---------	-----------

CURSOS EN LÍNEA (WEB)

ENFERMERÍA PRÁCTICA CON ÉNFASIS EN CUIDADO PROLONGADO (NUEVO INGRESO)(NOCTURNO)

CÓDIGO	TÍTULO	CRÉDITOS	SECCIÓN	HORARIO	CAPACIDAD
--------	--------	----------	---------	---------	-----------

+ CURSOS HÍBRIDOS 50% PRESENCIAL Y 50% EN LÍNEA



PROGRAMAS 100% EN LÍNEA 2027-10

Nota: Conforme con las regulaciones de las agencias licenciadoras y acreditativas, un estudiante admitido a un programa presencial no debe completar más del 49% de los créditos de su grado en cursos en línea. Por ejemplo, si su programa requiere:

Total de Créditos de su Programa	Máximo de <u>Créditos</u> de Cursos en Línea	Equivalencia en Cursos de 3 Créditos*
120	58	19
124	60	20
127	62	20
130	63	21
140	68	22

*Debe ajustarse conforme al creditaje de los cursos completados.

Si usted excede la cantidad máxima que puede completar en línea, deberá realizar un cambio de concentración a un programa completamente a distancia. Para más información y consejería académica, favor comunicarse con el(la) director(a) de su departamento académico.

**PROGRAMAS 100% EN LÍNEA
AGOSTO - DICIEMBRE 2026
2027-10**

PROGRAMA DE EDUCACIÓN GENERAL (PEG)

CURSOS PRESENCIALES

CÓDIGO	TÍTULO	CRÉDITOS	SECCIÓN	HORARIO	DÍAS	SALÓN	CAPACIDAD
--------	--------	----------	---------	---------	------	-------	-----------

CURSOS EN LÍNEA (WEB)

CÓDIGO	TÍTULO	CRÉDITOS	SECCIÓN	HORARIO	CAPACIDAD
--------	--------	----------	---------	---------	-----------

Nota: Conforme con las regulaciones de las agencias licenciadoras y acreditativas, un estudiante admitido a un programa presencial no debe completar más del 49% de los créditos de su grado en cursos en línea. Por ejemplo, si su programa requiere:

Total de Créditos de su Programa	Máximo de <u>Créditos</u> de Cursos en Línea	Equivalencia en Cursos de 3 Créditos*
120	58	19
124	60	20
127	62	20
130	63	21
140	68	22

*Debe ajustarse conforme al creditaje de los cursos completados.

Si usted excede la cantidad máxima que puede completar en línea, deberá realizar un cambio de concentración a un programa completamente a distancia.

Para más información y consejería académica, favor comunicarse con el(la) director(a) de su departamento académico.

GEIC 1010	TECNOLOGÍAS DE LA INFORMACIÓN Y COMPUTACIÓN	3	55381	WEB	45
GEIC 1010	WEB LAB	0	83935 LAB	WEB LAB	45
GEIC 1010	TECNOLOGÍAS DE LA INFORMACIÓN Y COMPUTACIÓN	3	91266	WEB	35
GEIC 1010	WEB LAB	0	91267	WEB LAB	35
GEMA 1000	RAZONAMIENTO CUANTITATIVO	3	75826	WEB	45
GEMA 1000	WEB LAB	0	75827 LAB	WEB LAB	45
GEMA 1200	FUNDAMENTOS DE ÁLGEBRA	3	71127	WEB	45
GEMA 1200	WEB LAB	0	71129 LAB	WEB LAB	45
GEMA 1200	FUNDAMENTOS DE ÁLGEBRA	3	90868	WEB	35
GEMA 1200	WEB LAB	0	90869 LAB	WEB LAB	35
GEST 2020	EL AMBIENTE NATURAL Y EL SER HUMANO	3	62680	WEB	45
GEEC 2000	CULTURA EMPRENDEDORA	3	80691	WEB	45
GEEC 2000	CULTURA EMPRENDEDORA	3	86696	WEB	45
GEEN 1101	ENGLISH AS A SECOND LANGUAGE I: ORAL COMMUNICATION	3	31066	WEB	35
GEEN 1101	WEB LAB	0	36308	WEB LAB	35
GEEN 1101	ENGLISH AS A SECOND LANGUAGE I: ORAL COMMUNICATION	3	43319	WEB	35
GEEN 1101	WEB LAB	0	43321	WEB LAB	35
GEEN 1102	ENGLISH AS A SECOND LANGUAGE II: READING (REQ. GEEN 1101)	3	79909	WEB	35
GEEN 1102	WEB LAB	0	79910	WEB LAB	35
GEEN 1102	ENGLISH AS A SECOND LANGUAGE II: READING (REQ. GEEN 1101)	3	89915	WEB	35
GEEN 1102	WEB LAB	0	89917	WEB LAB	35
GEEN 1103	ENGLISH AS A SECOND LANGUAGE III: WRITING (REQ. GEEN 1102)	3	80734	WEB	35
GEEN 1103	WEB LAB	0	80735	WEB LAB	35
GEEN 1103	ENGLISH AS A SECOND LANGUAGE III: WRITING (REQ. GEEN 1102)	3	43340	WEB	35
GEEN 1103	WEB LAB	0	43341	WEB LAB	35
GEEN 1201	ENGLISH COMMUNICATION 1	3	38246	WEB	35
GEEN 1201	WEB LAB	0	38248	WEB LAB	35
GEEN 1202	ENGLISH COMMUNICATION II (REQ. GEEN 1201)	3	87820	WEB	35
GEEN 1202	WEB LAB	0	87822	WEB LAB	35

**PROGRAMAS 100% EN LÍNEA
AGOSTO - DICIEMBRE 2026
2027-10**

PROGRAMA DE EDUCACIÓN GENERAL (PEG) - CONTINUACIÓN

CURSOS PRESENCIALES

CURSOS EN LÍNEA (WEB)

CÓDIGO	TÍTULO	CRÉDITOS	SECCIÓN	HORARIO	DÍAS	SALÓN	CAPACIDAD	CÓDIGO	TÍTULO	CRÉDITOS	SECCIÓN	HORARIO	CAPACIDAD
								GEEN 1203	ENGLISH COMMUNICATION III (REQ. GEEN 1202)	3	46157	WEB	35
								GEEN 1203	WEB LAB	0	46158	WEB LAB	35
								GEEN 2311	READING AND WRITING	3	89963	WEB	35
								GEEN 2312	LITERATURE AND WRITING (REQ. GEEN 2311)	3	89962	WEB	35
								GEEN 2313	RESEARCH AND WRITING (REQ. GEEN 2312)	3	89965	WEB	35
								GECF 1010	INTRODUCCIÓN A LA FE CRISTIANA	3	31050	WEB	45
								GECF 1010	INTRODUCCIÓN A LA FE CRISTIANA	3	31043	WEB	45
								GEHS 2010	PROCESO HISTÓRICO DE PUERTO RICO CONTEMPORÁNEO	3	75284	WEB	45
								GEHS 2010	PROCESO HISTÓRICO DE PUERTO RICO CONTEMPORÁNEO	3	37170	WEB	45
								HIST 3010	PROCESO HISTÓRICO DE LOS ESTADOS UNIDOS DE AMÉRICA	3	87824	WEB	45
								GEHS 4020	CIVILIZACIÓN OCCIDENTAL ANTIGUA Y MEDIEVAL	3	89971	WEB	45
								GEHS 4030	CIVILIZACIÓN OCCIDENTAL MODERNA Y CONTEMPORÁNEA	3	77224	WEB	45
								GEPE 4040	ÉTICA Y RESPONSABILIDAD SOCIAL	3	37172	WEB	45
								GEPE 4040	ÉTICA Y RESPONSABILIDAD SOCIAL	3	31204	WEB	45
								GEHP 3000	SALUD INTEGRAL Y CALIDAD DE VIDA	3	43846	WEB	45
								GEHP 3000	SALUD INTEGRAL Y CALIDAD DE VIDA	3	89146	WEB	45
								GEPE 3010	APRECIACIÓN DEL ARTE	3	86580	WEB	45
								GEPE 3010	APRECIACIÓN DEL ARTE	3	91373	WEB	45
								GEPE 3020	APRECIACIÓN DE LA MÚSICA	3	82766	WEB	45
								GEPE 3020	APRECIACIÓN DE LA MÚSICA	3	91397	WEB	45
								GEPE 3030	APRECIACIÓN DEL TEATRO	3	89976	WEB	45
								GESP 1021	DESTREZAS BÁSICAS DE ESPAÑOL COMO SEGUNDO IDIOMA	3	92351	WEB	45
								GESP 1021	WEB LAB	0	92352	WEB	45
								GESP 2023	REDACCIÓN Y COMPOSICIÓN PARA ESTUDIANTES CUYO VERNÁCULO NO ES EL ESPAÑOL	3	89980	WEB	45
								GESP 2023	WEB LAB	0	89981	WEB	45

**PROGRAMAS 100% EN LÍNEA
AGOSTO - DICIEMBRE 2026
2027-10**

PROGRAMA DE EDUCACIÓN GENERAL (PEG) - CONTINUACIÓN

CURSOS PRESENCIALES

CURSOS EN LÍNEA (WEB)

CÓDIGO	TÍTULO	CRÉDITOS	SECCIÓN	HORARIO	DÍAS	SALÓN	CAPACIDAD	CÓDIGO	TÍTULO	CRÉDITOS	SECCIÓN	HORARIO	CAPACIDAD
								GESP 1101	LITERATURA Y COMUNICACIÓN: NARRATIVA Y POESÍA	3	38431	WEB	35
								GESP 1101	WEB LAB	0	39733	WEB	35
								GESP 1101	LITERATURA Y COMUNICACIÓN: NARRATIVA Y POESÍA	3	89237	WEB	35
								GESP 1101	WEB LAB	0	89238	WEB	35
								GESP 1102	LITERATURA Y COMUNICACIÓN: ENSAYO Y TEATRO (REQ. GESP 1101)	3	38251	WEB	35
								GESP 1102	WEB LAB	0	38252	WEB	35
								GESP 1102	LITERATURA Y COMUNICACIÓN: ENSAYO Y TEATRO (REQ. GESP 1101)	3	89984	WEB	35
								GESP 1102	WEB LAB	0	89985	WEB	35
								GESP 2203	LITERATURA Y VISIÓN DE MUNDO (REQ. GESP 1102)	3	37167	WEB	35
								GESP 2203	WEB LAB	0	38338	WEB	35
								GESP 2203	LITERATURA Y VISIÓN DE MUNDO (REQ. GESP 1102)	3	91274	WEB	35
								GESP 2203	WEB LAB	0	91275	WEB	35
								GEHS 3020	SOCIEDAD GLOBAL	3	43705	WEB	35
								GEHS 3050	FORMACIÓN HUMANA, SOCIEDAD Y CULTURA	3	75786	WEB	35

+ CURSOS HÍBRIDOS 50% PRESENCIAL Y 50% EN LÍNEA

**PROGRAMAS 100% EN LÍNEA
AGOSTO - DICIEMBRE 2026
2027-10**

CIENCIAS EN COMPUTADORA BACHILLERATO Y ASOCIADO

CURSOS PRESENCIALES

CURSOS EN LÍNEA (WEB)

CÓDIGO	TÍTULO	CRÉDITOS	SECCIÓN	HORARIO	DÍAS	SALÓN	CAPACIDAD	CÓDIGO	TÍTULO	CRÉDITOS	SECCIÓN	HORARIO	CAPACIDAD
COMP 2025	DESARROLLO DE PÁGINAS WEB	3						COMP 2025	DESARROLLO DE PÁGINAS WEB	3	70833	WEB	65
COMP 2051	DESARROLLO WEB LADO-CLIENTE ("FRONT-END")	3						COMP 2051	DESARROLLO WEB LADO-CLIENTE ("FRONT-END")	3	91932	WEB	65
COMP 2052	DESARROLLO WEB LADO-SERVIDOR Y MICROSERVICIOS ("BACK-END") (REQ. COMP2051 y 2120)	3						COMP 2052	DESARROLLO WEB LADO-SERVIDOR Y MICROSERVICIOS ("BACK-END") (REQ. COMP2051 y 2120)	3	91934	WEB	65
COMP 2053	DESARROLLO WEB INTEGRADOR ("FULL-STACK") (REQ. COMP 2052, COMP 2315 Y COMP 2800)	3						COMP 2053	DESARROLLO WEB INTEGRADOR ("FULL-STACK") (REQ. COMP 2052, COMP 2315 Y COMP 2800)	3	94469	WEB	45
COMP 2120	LÓGICA DE PROGRAMACIÓN	3						COMP 2120	LÓGICA DE PROGRAMACIÓN	3	32372	WEB	65
COMP 2120	LAB	0						COMP 2120	LAB	0	67228	WEB LAB	65
COMP 2200	EXPERIENCIAS E INTERFACES DE USUARIO ("UX & UI")	3						COMP 2200	EXPERIENCIAS E INTERFACES DE USUARIO ("UX & UI")	3	91935	WEB	65
COMP 2315	PROGRAMACIÓN ESTRUCTURADA (REQ. COMP 2120)	3						COMP 2315	PROGRAMACIÓN ESTRUCTURADA (REQ. COMP 2120)	3	87768	WEB	65
COMP 2315	LAB	0						COMP 2315	LAB	0	87769	WEB LAB	65
COMP 2400	PROGRAMACIÓN ORIENTADA A OBJETOS (REQ. COMP 2315)	3						COMP 2400	PROGRAMACIÓN ORIENTADA A OBJETOS (REQ. COMP 2315)	3	92048	WEB	65
COMP 2400	LAB	0						COMP 2400	LAB	0	92049	WEB	65
COMP 2501	ESTRUCTURAS COMPUTACIONALES DISCRETAS I (REQ. MATH 1500 y MAEC 2140)	3						COMP 2501	ESTRUCTURAS COMPUTACIONALES DISCRETAS I (REQ. MATH 1500 y MAEC 2140)	3	88778	WEB	65
COMP 2502	ESTRUCTURAS COMPUTACIONALES DISCRETAS II (REQ. COMP 2501)	3						COMP 2502	ESTRUCTURAS COMPUTACIONALES DISCRETAS II (REQ. COMP 2501)	3	92051	WEB	65
COMP 2800	BASE DE DATOS (REQ. COMP 2315)	3						COMP 2800	BASE DE DATOS (REQ. COMP 2315)	3	70848	WEB	65
COMP 2850	COMPUTACIÓN MÓVIL	3						COMP 2850	COMPUTACIÓN MÓVIL	3	86419	WEB	65
COMP 2900	ESTRUCTURAS DE DATOS (REQ. COMP 2400 y 2501)	3						COMP 2900	ESTRUCTURAS DE DATOS (REQ. COMP 2400 y 2501)	3	92056	WEB	65
COMP 2900	LAB	0						COMP 2900	LAB	0	92057 LAB	WEB	65
COMP 3015	PROGRAMACIÓN WEB CON BASES DE DATOS (REQ. COMP 2800)	3						COMP 3015	PROGRAMACIÓN WEB CON BASES DE DATOS (REQ. COMP 2800)	3	70853	WEB	65
COMP 3300	ORGANIZACIÓN Y ARQUITECTURA DE COMPUTADORAS (REQ. COMP 2900)	3						COMP 3300	ORGANIZACIÓN Y ARQUITECTURA DE COMPUTADORAS (REQ. COMP 2900)	3	87772	WEB	65
COMP 3400	INGENIERÍA DE SOFTWARE (REQ. COMP 2800 y 2900)	3						COMP 3400	INGENIERÍA DE SOFTWARE (REQ. COMP 2800 y 2900)	3	70855	WEB	65
COMP 3401	INGENIERÍA DE SOFTWARE I (CONVALIDA A COMP 3400)(REQ. COMP 2400 Y 2800)	3						COMP 3401	INGENIERÍA DE SOFTWARE I (CONVALIDA A COMP 3400)(REQ. COMP 2400 Y 2800)	3	94473	WEB	45
COMP 3402	INGENIERÍA DE SOFTWARE II (CONVALIDA A COMP 4400) (REQ. COMP 3401)	3						COMP 3402	INGENIERÍA DE SOFTWARE II (CONVALIDA A COMP 4400) (REQ. COMP 3401)	3	94475	WEB	45
COMP 3500	SISTEMAS OPERATIVOS (REQ. COMP 3300)	3						COMP 3500	SISTEMAS OPERATIVOS (REQ. COMP 3300)	3	70857	WEB	65
COMP 3800	LENGUAJES DE PROGRAMACIÓN (REQ. COMP 2900)	3						COMP 3800	LENGUAJES DE PROGRAMACIÓN (REQ. COMP 2900)	3	87805	WEB	65
COMP 3900	COMPUTACIÓN VISUAL (REQ. COMP 3015)	3						COMP 3900	COMPUTACIÓN VISUAL (REQ. COMP 3015)	3	78274	WEB	65

**PROGRAMAS 100% EN LÍNEA
AGOSTO - DICIEMBRE 2026
2027-10**

CIENCIAS EN COMPUTADORA BACHILLERATO Y ASOCIADO (CONTINUACIÓN)

CURSOS PRESENCIALES

CÓDIGO	TÍTULO	CRÉDITOS	SECCIÓN	HORARIO	DÍAS	SALÓN	CAPACIDAD
--------	--------	----------	---------	---------	------	-------	-----------

CURSOS EN LÍNEA (WEB)

CÓDIGO	TÍTULO	CRÉDITOS	SECCIÓN	HORARIO	CAPACIDAD
COMP 4250	PROGRAMACIÓN DISTRIBUIDA (REQ. COMP 2315 Y 3350)	3	94730	WEB	45
COMP 4200	TELEPROCESAMIENTO Y REDES (REQ. COMP 2502 y 3300)	3	70945	WEB	65
COMP 4400	DESARROLLO E IMPLEMENTACIÓN DE SISTEMAS (REQ. COMP 3400)	3	75813	WEB	65
COMP 4410	SEGURIDAD COMPUTACIONAL (REQ. COMP 3300 o ADEV 2500)	3	73321	WEB	65

DISEÑO GRÁFICO DIGITAL Y MULTIMEDIOS BACHILLERATO

CURSOS PRESENCIALES

CÓDIGO	TÍTULO	CRÉDITOS	SECCIÓN	HORARIO	DÍAS	SALÓN	CAPACIDAD
--------	--------	----------	---------	---------	------	-------	-----------

CURSOS EN LÍNEA (WEB)

CÓDIGO	TÍTULO	CRÉDITOS	SECCIÓN	HORARIO	CAPACIDAD
DGDM 1101	HISTORIA DEL DISEÑO GRÁFICO	3	87775	WEB	65
DGDM 1103	FUNDAMENTOS DEL DISEÑO GRÁFICO	3	87776	WEB	65
DGDM 1201	FOTOGRAFÍA DIGITAL APLICADA AL DISEÑO GRÁFICO I	3	89952	WEB	65
DGDM 1201	LAB	0	89961	WEB	65
DGDM 1202	FOTOGRAFÍA DIGITAL APLICADA AL DISEÑO GRÁFICO II (REQ. DGDM 1201)	3	87777	WEB	65
DGDM 1202	LAB	0	87778	WEB	65
DGDM 4004	ADMINISTRACIÓN Y MERCADEO DE MEDIOS GRÁFICOS	3	88437	WEB	45

GERENCIA DE HOTELES Y RESTAURANTES BACHILLERATO

CURSOS PRESENCIALES

CÓDIGO	TÍTULO	CRÉDITOS	SECCIÓN	HORARIO	DÍAS	SALÓN	CAPACIDAD
--------	--------	----------	---------	---------	------	-------	-----------

CURSOS EN LÍNEA (WEB)

CÓDIGO	TÍTULO	CRÉDITOS	SECCIÓN	HORARIO	CAPACIDAD
HRMT 1200	INTRODUCCIÓN A LA INDUSTRIA DEL TURISMO Y DE LA HOSPITALIDAD	3	90005	WEB	65
HRMT 2200	INTRODUCCIÓN AL MERCADEO EN LA INDUSTRIA DE LA HOSPITALIDAD	3	90007	WEB	65
TURI 2000	LEGISLACIÓN TURÍSTICA (REQ. TURI 1020 o HRMT 1200)	3	80671	WEB	65

+ CURSOS HÍBRIDOS 50% PRESENCIAL Y 50% EN LÍNEA

**PROGRAMAS 100% EN LÍNEA
AGOSTO - DICIEMBRE 2026
2027-10**

CONTABILIDAD ASOCIADO

CURSOS PRESENCIALES

CÓDIGO	TÍTULO	CRÉDITOS	SECCIÓN	HORARIO	DÍAS	SALÓN	CAPACIDAD
--------	--------	----------	---------	---------	------	-------	-----------

CURSOS EN LÍNEA (WEB)

CÓDIGO	TÍTULO	CRÉDITOS	SECCIÓN	HORARIO	CAPACIDAD
ACCT 3041	SISTEMA CONTRIBUTIVO DE PUERTO RICO PARA INDIVIDUOS (REQ. ACCT 1161)	4	90021	WEB	65
ACCT 3061	CONTABILIDAD INTERMEDIA I (REQ. ACCT 1161)	4	90022	WEB	65
ACCT 3063	CONTABILIDAD INTERMEDIA III (REQ. ACCT 3062)	4	90024	WEB	65

ADMINISTRACIÓN DE SISTEMAS DE OFICINA BACHILLERATO

CURSOS PRESENCIALES

CÓDIGO	TÍTULO	CRÉDITOS	SECCIÓN	HORARIO	DÍAS	SALÓN	CAPACIDAD
--------	--------	----------	---------	---------	------	-------	-----------

CURSOS EN LÍNEA (WEB)

CÓDIGO	TÍTULO	CRÉDITOS	SECCIÓN	HORARIO	CAPACIDAD
OMSY 1101	PROCESAMIENTO DE INFORMACIÓN I	4	90012	WEB	65
OMSY 2000	PRODUCCIÓN DE DOCUMENTOS EMPRESARIALES (REQ. OMSY 1102)	4	90013	WEB	65
OMSY 2250	EL RECURSO HUMANO EN EL AMBIENTE ORGANIZACIONAL	3	70751	WEB	65
OMSY 2060	ADMINISTRACIÓN DE DOCUMENTOS Y BASE DE DATOS (REQ. OMSY 1101)	4	90015	WEB	65

GERENCIA DE RECURSOS HUMANOS BACHILLERATO

CURSOS PRESENCIALES

CÓDIGO	TÍTULO	CRÉDITOS	SECCIÓN	HORARIO	DÍAS	SALÓN	CAPACIDAD
--------	--------	----------	---------	---------	------	-------	-----------

CURSOS EN LÍNEA (WEB)

CÓDIGO	TÍTULO	CRÉDITOS	SECCIÓN	HORARIO	CAPACIDAD
HRMA 2100	ADMINISTRACIÓN DE RECURSOS HUMANOS (REQ. BADM 1900)	3	85098	WEB	65
HRMA 3000	COMPORTAMIENTO ORGANIZACIONAL (REQ. BADM 1900)	3	85097	WEB	65
HRMA 3200	SEGURIDAD E HIGIENE LABORAL	3	92325	WEB	65
HRMA 3500	LEGISLACIÓN LABORAL (REQ. HRMA 2100)	3	85100	WEB	65

COMPORTAMIENTO ORGANIZACIONAL BACHILLERATO

CURSOS PRESENCIALES

CÓDIGO	TÍTULO	CRÉDITOS	SECCIÓN	HORARIO	DÍAS	SALÓN	CAPACIDAD
--------	--------	----------	---------	---------	------	-------	-----------

CURSOS EN LÍNEA (WEB)

CÓDIGO	TÍTULO	CRÉDITOS	SECCIÓN	HORARIO	CAPACIDAD
HRMA 2100	ADMINISTRACIÓN DE RECURSOS HUMANOS (REQ. BADM 1900) (EQUIVALENTE A BADM 3330)	3	85098	WEB	65
HRMA 3000	COMPORTAMIENTO ORGANIZACIONAL (REQ. BADM 1900) (EQUIVALENTE A BADM 2650)	3	85097	WEB	65
ORBE 2100	DINÁMICAS DE GRUPOS (REQ. HRMA 3000)	3	90167	WEB	65

**PROGRAMAS 100% EN LÍNEA
AGOSTO - DICIEMBRE 2026
2027-10**

MERCADEO BACHILLERATO

CURSOS PRESENCIALES

CÓDIGO	TÍTULO	CRÉDITOS	SECCIÓN	HORARIO	DÍAS	SALÓN	CAPACIDAD
--------	--------	----------	---------	---------	------	-------	-----------

CURSOS EN LÍNEA (WEB)

CÓDIGO	TÍTULO	CRÉDITOS	SECCIÓN	HORARIO	CAPACIDAD
MKTG 3230	COMUNICACIÓN INTEGRADA DE MERCADEO	3	94606	WEB	65
MKTG 4240	MERCADEO ESTRATÉGICO CONTEMPORÁNEO (REQ. MKTG 2220 Y MKTG 3230)	3	90041	WEB	65
MKTG 4243	INVESTIGACIÓN DE MERCADEO (REQ. MKTG 2220 Y MAEC 2221)	3	90042	WEB	65
MKTG 4245	MERCADEO ELECTRÓNICO (REQ. MKTG 4240)	3	88976	WEB	65
MKTG 4973	SEMINARIO INTEGRADOR EN MERCADEO (REQ. HABER APROBADO UN MÍNIMO DE 21 CRÉDITOS DE CONCENTRACIÓN)	3	90044	WEB	65

TECNOLOGÍA DE LA INFORMACIÓN BACHILLERATO

CURSOS PRESENCIALES

CÓDIGO	TÍTULO	CRÉDITOS	SECCIÓN	HORARIO	DÍAS	SALÓN	CAPACIDAD
--------	--------	----------	---------	---------	------	-------	-----------

CURSOS EN LÍNEA (WEB)

CÓDIGO	TÍTULO	CRÉDITOS	SECCIÓN	HORARIO	CAPACIDAD
ITEC 1100	INTRODUCCIÓN A LA TECNOLOGÍA DE LA INFORMACIÓN	3	70762	WEB	65
ITEC 1200	ALGORITMOS DE PROGRAMACIÓN	3	70766	WEB	65

ADMINISTRACIÓN DE EMPRESAS ASOCIADO

CURSOS PRESENCIALES

CÓDIGO	TÍTULO	CRÉDITOS	SECCIÓN	HORARIO	DÍAS	SALÓN	CAPACIDAD
--------	--------	----------	---------	---------	------	-------	-----------

CURSOS EN LÍNEA (WEB)

CÓDIGO	TÍTULO	CRÉDITOS	SECCIÓN	HORARIO	CAPACIDAD
ACCT 1161	INTRODUCCIÓN A LA CONTABILIDAD FINANCIERA	4	46979	WEB	65
ACCT 1162	INTRODUCCIÓN A LA CONTABILIDAD GERENCIAL (REQ. ACCT 1161)	4	46984	WEB	65
BADM 1900	FUNDAMENTOS DE GERENCIA EMPRESARIAL	3	45767	WEB	65
BADM 3900	SISTEMAS DE INFORMACIÓN EN LAS ORGANIZACIONES (REQ. BADM 1900 y GEIC 1010)	3	82647	WEB	65
FINA 2101	FINANZA CORPORATIVA I (REQ. ACCT 1161 Y GEMA 1200)	3	90027	WEB	65
MAEC 2211	PRINCIPIOS DE MICROECONOMÍA (REQ. GEMA 1200)	3	31420	WEB	65
MAEC 2221	ESTADÍSTICA BÁSICA (REQ. GEMA 1200)	3	65595	WEB	65
MKTG 1210	INTRODUCCIÓN AL MERCADEO	3	31386	WEB	65

+ CURSOS HÍBRIDOS 50% PRESENCIAL Y 50% EN LÍNEA

**PROGRAMAS 100% EN LÍNEA
AGOSTO - DICIEMBRE 2026
2027-10**

CIENCIAS POLICIALES ASOCIADO

CURSOS PRESENCIALES

CÓDIGO	TÍTULO	CRÉDITOS	SECCIÓN	HORARIO	DÍAS	SALÓN	CAPACIDAD
--------	--------	----------	---------	---------	------	-------	-----------

CURSOS EN LÍNEA (WEB)

CÓDIGO	TÍTULO	CRÉDITOS	SECCIÓN	HORARIO	CAPACIDAD
CJUS 1010	POLICÍA Y COMUNIDAD	3	87810	WEB	45
CJUS 3025	DERECHO PENAL (REQ. MEDULAR)	3	90150	WEB	45
CJUS 2050	VÍCTIMAS DEL CRIMEN (REQ. MEDULAR)	3	40770	WEB	45
CJUS 2075	DESVIACIÓN SOCIAL	3	57467	WEB	45
CJUS 3250	INVESTIGACIÓN CRIMINAL (REQ. CONCENTRACIÓN DE INVESTIGACIÓN CRIMINAL)	3	83828	WEB	45
CJUS 3035	LEYES PENALES ESPECIALES (REQ. CONCENTRACIÓN INVESTIGACIÓN CRIMINAL & INVESTIGACIÓN FORENSE)	3	82836	WEB	45
SOCI 2080	SISTEMA DE JUSTICIA CRIMINAL (REQ. MEDULAR)	3	82841	WEB	45

PSICOLOGÍA BACHILLERATO

CURSOS PRESENCIALES

CÓDIGO	TÍTULO	CRÉDITOS	SECCIÓN	HORARIO	DÍAS	SALÓN	CAPACIDAD
--------	--------	----------	---------	---------	------	-------	-----------

CURSOS EN LÍNEA (WEB)

CÓDIGO	TÍTULO	CRÉDITOS	SECCIÓN	HORARIO	CAPACIDAD
PSYC 1051	PSICOLOGÍA GENERAL I	3	53694	WEB	45
PSYC 2010	PSICOLOGÍA DEL DESARROLLO HUMANO (REQ. CONCENTRACIÓN)	4	90180	WEB	45
PSYC 3001	MÉTODOS ESTADÍSTICOS I (REQ. GEMA 1000)	3	90140	WEB	45
PSYC 4200	PRINCIPIOS DE LA MEDICIÓN PSICOLÓGICA (REQ. CONCENTRACIÓN)	3	80777	WEB	45
PSYC 4213	PSICOPATOLOGÍA (REQ. CONCENTRACIÓN)	3	78186	WEB	45
PSYC 4234	PSICOLOGÍA DE LA PERSONALIDAD	3	90196	WEB	45

**PROGRAMAS 100% EN LÍNEA
AGOSTO - DICIEMBRE 2026
2027-10**

JUSTICIA CRIMINAL: INVESTIGACIÓN CRIMINAL BACHILLERATO

CURSOS PRESENCIALES

CURSOS EN LÍNEA (WEB)

CÓDIGO	TÍTULO	CRÉDITOS	SECCIÓN	HORARIO	DÍAS	SALÓN	CAPACIDAD	CÓDIGO	TÍTULO	CRÉDITOS	SECCIÓN	HORARIO	CAPACIDAD
								CJUS 1000	INTRODUCCIÓN A LA CRIMINOLOGÍA	3	80755	WEB	45
								CJUS 1010	POLICÍA Y COMUNIDAD	3	87810	WEB	45
								CJUS 2050	VÍCTIMAS DEL CRIMEN (REQ. MEDULAR)	3	40770	WEB	45
								CJUS 2075	DESVIACIÓN SOCIAL	3	57467	WEB	45
								CJUS 2090	SISTEMA DE JUSTICIA JUVENIL (REQ. MEDULAR)	3	90145	WEB	45
								CJUS 3025	DERECHO PENAL (REQ. MEDULAR)	3	90150	WEB	45
								CJUS 3027	CRIMEN DE "CUELLO BLANCO" (REQ. MEDULAR)	3	90151	WEB	45
								CJUS 3035	LEYES PENALES ESPECIALES (REQ. CONCENTRACIÓN INVESTIGACIÓN CRIMINAL & INVESTIGACIÓN FORENSE)	3	82836	WEB	45
								CJUS 3241	INVESTIGACIÓN FORENSE I (REQ. CONCENTRACIÓN DE INVESTIGACIÓN FORENSE)	3	90161	WEB	45
								CJUS 3242	INVESTIGACIÓN FORENSE II (REQ. CONCENTRACIÓN DE INVESTIGACIÓN FORENSE)	3	92247	WEB	45
								CJUS 3250	INVESTIGACIÓN CRIMINAL (REQ. CONCENTRACIÓN DE INVESTIGACIÓN CRIMINAL)	3	83828	WEB	45
								CJUS 397G	PERFILES CRIMINOLÓGICOS (REQ. CONCENTRACIÓN INVESTIGACIÓN CRIMINAL & INVESTIGACIÓN FORENSE)	3	90709	WEB	45
								CJUS 4014	ANÁLISIS DE DATOS PARA LA INVESTIGACIÓN FORENSE (REQUISITO DE CONCENTRACIÓN)	3	92255	WEB	45
								CJUS 4060	DETECCIÓN Y MANEJO DE FRAUDE (REQ. CONCENTRACIÓN)	3	92258	WEB	45
								CJUS 4500	METODOLOGÍA DE INVESTIGACIÓN SOCIAL-CIENTÍFICA (REQ. MEDULAR)	4	68407	WEB	45
								CJUS 4972	SEMINARIO EN JUSTICIA CRIMINAL (REQ. MEDULAR)	3	53647	WEB	45
								SOCI 1030	INTRODUCCIÓN A LA SOCIOLOGÍA (REQ. MEDULAR)	3	50901	WEB	45
								SOCI 2080	SISTEMA DE JUSTICIA CRIMINAL (REQ. MEDULAR)	3	82841	WEB	45

+ CURSOS HÍBRIDOS 50% PRESENCIAL Y 50% EN LÍNEA



ROTC

FALL CLASSES 2027-10

Nota: Conforme con las regulaciones de las agencias licenciadoras y acreditativas, un estudiante admitido a un programa presencial no debe completar más del 49% de los créditos de su grado en cursos en línea. Por ejemplo, si su programa requiere:

Total de Créditos de su Programa	Máximo de <u>Créditos</u> de Cursos en Línea	Equivalencia en Cursos de 3 Créditos*
120	58	19
124	60	20
127	62	20
130	63	21
140	68	22

*Debe ajustarse conforme al creditaje de los cursos completados.

Si usted excede la cantidad máxima que puede completar en línea, deberá realizar un cambio de concentración a un programa completamente a distancia. Para más información y consejería académica, favor comunicarse con el(la) director(a) de su departamento académico.

**ROTC
AGOSTO - DICIEMBRE
2027-10**

**CURSOS PRESENCIALES
MILITARY SCIENCE**

CÓDIGO	TÍTULO	CRÉDITOS	SECCIÓN	HORARIO	DÍAS	SALÓN	CAPACIDAD
MISC 1010	INTRODUCTION TO THE ARMY	2	89162	9:30-10:20AM	MW	C-230	20
MISC 1010	INTRODUCTION TO THE ARMY	2	75862	9:30-10:20AM	TR	C-230	20
MISC 2010	LEADERSHIP & DECISION MAKING	2	77689	11:00-11:50AM	MW	C-230	20
MISC 2010	LEADERSHIP & DECISION MAKING	2	77691	11:00-11:50AM	TR	C-230	20
MISC 3010	TRAINING MANAGEMENT & THEWARFIGHTING FUNCTIONS	4	89164	1:00-2:50PM	MW	C-231	20
MISC 4010	THE ARMY OFFICER	4	77693	1:00-2:50PM	TR	C-231	20

**CURSO EN LÍNEA (WEB)
MILITARY SCIENCE**

CÓDIGO	TÍTULO	CRÉDITOS	SECCIÓN	HORARIO	CAPACIDAD
--------	--------	----------	---------	---------	-----------

**CURSOS PRESENCIALES
MILITARY ENGLISH**

CÓDIGO	TÍTULO	CRÉDITOS	SECCIÓN	HORARIO	DÍAS	SALÓN	CAPACIDAD
MISC 3143	ENG FOR TODAY' ARMY I	1	94755	9:30-10:30AM	M	C-232	20
MISC 3143	ENG FOR TODAY' ARMY I	1	94757	9:30-10:30AM	W	C-232	20
MISC 3151	MILITARY BRIEFING I	2	83970	10:30-12:00PM	MW	C-232	20
MISC 3151	MILITARY BRIEFING I	2	75872	1:00-2:30PM	MW	C-232	20

**CURSO EN LÍNEA (WEB)
MILITARY ENGLISH**

CÓDIGO	TÍTULO	CRÉDITOS	SECCIÓN	HORARIO	CAPACIDAD
--------	--------	----------	---------	---------	-----------

+ CURSOS HÍBRIDOS 50% PRESENCIAL Y 50% EN LÍNEA



PROGRAMA DE EDUCACIÓN GENERAL (PEG) 2027-30

Nota: Conforme con las regulaciones de las agencias licenciadoras y acreditativas, un estudiante admitido a un programa presencial no debe completar más del 49% de los créditos de su grado en cursos en línea. Por ejemplo, si su programa requiere:

Total de Créditos de su Programa	Máximo de <u>Créditos</u> de Cursos en Línea	Equivalencia en Cursos de 3 Créditos*
120	58	19
124	60	20
127	62	20
130	63	21
140	68	22

*Debe ajustarse conforme al creditaje de los cursos completados.

Si usted excede la cantidad máxima que puede completar en línea, deberá realizar un cambio de concentración a un programa completamente a distancia. Para más información y consejería académica, favor comunicarse con el(la) director(a) de su departamento académico.

**PROGRAMA DE EDUCACIÓN GENERAL (PEG)
ENERO - MAYO 2027
2027-30**

CURSOS PRESENCIALES

CURSOS EN LÍNEA (WEB)

CÓDIGO	TÍTULO	CRÉDITOS	SECCIÓN	HORARIO	DÍAS	SALÓN	CAPACIDAD	CÓDIGO	TÍTULO	CRÉDITOS	SECCIÓN	HORARIO	CAPACIDAD
GEIC 1010	TECNOLOGÍAS DE LA INFORMACIÓN Y COMPUTACIÓN	3	46791	1:30 -2:50 PM	MW	CIT 103	29	GEIC 1010	TECNOLOGÍAS DE LA INFORMACIÓN Y COMPUTACIÓN	3	60974 LEC	WEB	45
GEIC 1010	WEB LAB	0	46797 LAB	WEB LAB	WEB	WEB	29	GEIC 1010	WEB LAB	0	60975 LAB	WEB LAB	45
GEIC 1010	TECNOLOGÍAS DE LA INFORMACIÓN Y COMPUTACIÓN [HÍBRIDO]	3	46806	10:30-11:50 PM	F	CIT 106	29						
GEIC 1010	WEB LAB	0	59073 LAB	WEB LAB	WEB	WEB	29						
GEMA 1000	RAZONAMIENTO CUANTITATIVO	3	45830	10:30-11:50 AM	TR	CIT 104	29	GEMA 1000	RAZONAMIENTO CUANTITATIVO	3	63115 LEC	WEB	45
GEMA 1000	WEB LAB	0	45941 LAB	WEB LAB	WEB	WEB	29	GEMA 1000	WEB LAB	0	63116 LAB	WEB LAB	45
GEMA 1000	RAZONAMIENTO CUANTITATIVO [HÍBRIDO]	3	73425	9:00-10:20 AM	F	CIT 103	29						
GEMA 1000	WEB LAB	0	73426 LAB	WEB LAB	WEB	WEB	29						
GEMA 1200	FUNDAMENTOS DE ÁLGEBRA	3	67224	10:30-11:50 PM	MW	CIT 103	29	GEMA 1200	FUNDAMENTOS DE ÁLGEBRA	3	60172 LEC	WEB	45
GEMA 1200	WEB LAB	0	67225 LAB	WEB LAB	WEB	WEB	29	GEMA 1200	WEB LAB	0	60175 LAB	WEB LAB	45
GEMA 1200	FUNDAMENTOS DE ÁLGEBRA	3	67221	3:00-4:20 PM	MW	CIT 103	29	GEMA 1200	FUNDAMENTOS DE ÁLGEBRA	3	80747 LEC	WEB	35
GEMA 1200	WEB LAB	0	67222 LAB	WEB LAB	WEB	WEB	29	GEMA 1200	WEB LAB	0	80748 LAB	WEB LAB	35
GEMA 1200	FUNDAMENTOS DE ÁLGEBRA	3	77566	9:00-10:20 AM	TR	CIT 103	29						
GEMA 1200	WEB LAB	0	77567 LAB	WEB LAB	WEB	WEB	29						
GEMA 1200	FUNDAMENTOS DE ÁLGEBRA	3	37072	12:00-1:20 PM	TR	CIT 104	29						
GEMA 1200	WEB LAB	0	37075 LAB	WEB LAB	WEB	WEB	29						
GEST 2020	EL AMBIENTE NATURAL Y EL SER HUMANO	3	16836	12:00-1:20 PM	TR	A202	44	GEST 2020	EL AMBIENTE NATURAL Y EL SER HUMANO	3	67346	WEB	45
GEST 2020	EL AMBIENTE NATURAL Y EL SER HUMANO [HÍBRIDO]	3	78750	12:00-1:20 PM	F	A101	46						
GEEC 2000	CULTURA EMPRENDEDORA	3	72148	10:30-11:50 AM	TR	CIT 242	71	GEEC 2000	CULTURA EMPRENDEDORA	3	69595	WEB	45
GEEC 2000	CULTURA EMPRENDEDORA	3	77625	3:00-4:20 PM	MW	A 206	74	GEEC 2000	CULTURA EMPRENDEDORA	3	78382	WEB	45
GEEN 1101	ENGLISH AS A SECOND LANGUAGE I: ORAL COMMUNICATION	3	77585	9:00-10:20 AM	MW	A201	35	GEEN 1101	ENGLISH AS A SECOND LANGUAGE I: ORAL COMMUNICATION	3	42248	WEB	35
GEEN 1101	WEB LAB	0	77586	WEB LAB	WEB	WEB	35	GEEN 1101	WEB LAB	0	36894	WEB LAB	35
GEEN 1101	ENGLISH AS A SECOND LANGUAGE I: ORAL COMMUNICATION	3	36897 SE	10:30-11:50 AM	MW	A104	35	GEEN 1101	ENGLISH AS A SECOND LANGUAGE I: ORAL COMMUNICATION	3	80424	WEB	35
GEEN 1101	WEB LAB	0	36898 SE	WEB LAB	WEB	WEB	35	GEEN 1101	WEB LAB	0	80425	WEB LAB	35
GEEN 1101	ENGLISH AS A SECOND LANGUAGE I: ORAL COMMUNICATION	3	83583	4:30-5:50 PM	TR	A101	35						
GEEN 1101	WEB LAB	0	83584	WEB LAB	WEB	WEB	35						
GEEN 1101	ENGLISH AS A SECOND LANGUAGE I: ORAL COMMUNICATION	3	36895	12:00-1:20 PM	TR	A103	35						
GEEN 1101	WEB LAB	0	32560	WEB LAB	WEB	WEB	35						

+ CURSOS HÍBRIDOS 50% PRESENCIAL Y 50% EN LÍNEA

**PROGRAMA DE EDUCACIÓN GENERAL (PEG)
ENERO - MAYO 2027
2027-30**

CURSOS PRESENCIALES

CURSOS EN LÍNEA (WEB)

CÓDIGO	TÍTULO	CRÉDITOS	SECCIÓN	HORARIO	DÍAS	SALÓN	CAPACIDAD	CÓDIGO	TÍTULO	CRÉDITOS	SECCIÓN	HORARIO	CAPACIDAD
GEEN 1102	ENGLISH AS A SECOND LANGUAGE II: READING (REQ. GEEN 1101)	3	77587	7:30-8:50AM	MW	A102	35	GEEN 1102	ENGLISH AS A SECOND LANGUAGE II: READING (REQ. GEEN 1101)	3	54992	WEB	35
GEEN 1102	WEB LAB	0	77588	WEB LAB	WEB	WEB	35	GEEN 1102	WEB LAB	0	54993	WEB LAB	35
GEEN 1102	ENGLISH AS A SECOND LANGUAGE II: READING (REQ. GEEN 1101)	3	83585 SE	9:00-10:20 AM	MW	A103	35	GEEN 1102	ENGLISH AS A SECOND LANGUAGE II: READING (REQ. GEEN 1101)	3	76271	WEB	35
GEEN 1102	WEB LAB	0	83586 SE	WEB LAB	WEB	WEB	35	GEEN 1102	WEB LAB	0	76273	WEB LAB	35
GEEN 1102	ENGLISH AS A SECOND LANGUAGE II: READING (REQ. GEEN 1101)	3	54951	10:30-11:50 AM	MW	A105	35	GEEN 1102	ENGLISH AS A SECOND LANGUAGE II: READING (REQ. GEEN 1101)	3	80182	WEB	35
GEEN 1102	WEB LAB	0	54952	WEB LAB	WEB	WEB	35	GEEN 1102	WEB LAB	0	80183	WEB LAB	35
GEEN 1102	ENGLISH AS A SECOND LANGUAGE II: READING (REQ. GEEN 1101)	3	54955	12:00-1:20 PM	MW	A119	35						
GEEN 1102	WEB LAB	0	54956	WEB LAB	WEB	WEB	35						
GEEN 1102	ENGLISH AS A SECOND LANGUAGE II: READING (REQ. GEEN 1101)	3	57871	9:00-10:20 AM	TR	A118	35						
GEEN 1102	WEB LAB	0	57872	WEB LAB	WEB	WEB	35						
GEEN 1102	ENGLISH AS A SECOND LANGUAGE II: READING (REQ. GEEN 1101)	3	75135 SE	10:30-11:50 AM	TR	A201	35						
GEEN 1102	WEB LAB	0	75136	WEB LAB	WEB	WEB	35						
GEEN 1102	ENGLISH AS A SECOND LANGUAGE II: READING (REQ. GEEN 1101)	3	54973	1:30- 2:50 PM	TR	A104	35						
GEEN 1102	WEB LAB	0	54977	WEB LAB	WEEB	WEB	35						
GEEN 1103	ENGLISH AS A SECOND LANGUAGE III: WRITING (REQ. GEEN 1102)	3	67279	10:30-11:50 AM	MW	A119	35	GEEN 1103	ENGLISH AS A SECOND LANGUAGE III: WRITING (REQ. GEEN 1102)	3	26032	WEB	35
GEEN 1103	WEB LAB	0	67280	WEB LAB	WEB	WEB	35	GEEN 1103	WEB LAB	0	32732	WEB LAB	35
GEEN 1103	ENGLISH AS A SECOND LANGUAGE III: WRITING (REQ. GEEN 1102)	3	67281	12:00-1:20 PM	TR	A105	35	GEEN 1103	ENGLISH AS A SECOND LANGUAGE III: WRITING (REQ. GEEN 1102)	3	76137	WEB	35
GEEN 1103	WEB LAB	0	67282	WEB LAB	WEB	WEB	35	GEEN 1103	WEB LAB	0	76138	WEB LAB	35
								GEEN 1103	ENGLISH AS A SECOND LANGUAGE III: WRITING (REQ. GEEN 1102)	3	80184	WEB	35
								GEEN 1103	WEB LAB	0	80185	WEB LAB	35
GEEN 1201	ENGLISH COMMUNICATION I	3	75138	12:00-1:20 PM	MW	A104	35	GEEN 1201	ENGLISH COMMUNICATION I	3	47107	WEB	35
GEEN 1201	WEB LAB	0	29665	WEB LAB	WEB	WEB	35	GEEN 1201	WEB LAB	0	47108	WEB LAB	35
GEEN 1202	ENGLISH COMMUNICATION II (REQ. GEEN 1201)	3	75176	7:30-8:50 AM	TR	A104	35	GEEN 1202	ENGLISH COMMUNICATION II (REQ. GEEN 1201)	3	55038	WEB	35
GEEN 1202	WEB LAB	0	75177	WEB LAB	WEB	WEB	35	GEEN 1202	WEB LAB	0	55039	WEB LAB	35
GEEN 1202	ENGLISH COMMUNICATION II (REQ. GEEN 1201)	3	77591	1:30-2:50 PM	MW	A105	35						
GEEN 1202	WEB LAB	0	77592	WEB LAB	WEB	WEB	35						
GEEN 1203	ENGLISH COMMUNICATION III (REQ. GEEN 1202)	3	77593	9:00-10:20 AM	MW	A104	35	GEEN 1203	ENGLISH COMMUNICATION III (REQ. GEEN 1202)	3	39517	WEB	35
GEEN 1203	WEB LAB	0	77594	WEB LAB	WEB	WEB	35	GEEN 1203	WEB LAB	0	39518	WEB LAB	35

**PROGRAMA DE EDUCACIÓN GENERAL (PEG)
ENERO - MAYO 2027
2027-30**

CURSOS PRESENCIALES

CURSOS EN LÍNEA (WEB)

CÓDIGO	TÍTULO	CRÉDITOS	SECCIÓN	HORARIO	DÍAS	SALÓN	CAPACIDAD	CÓDIGO	TÍTULO	CRÉDITOS	SECCIÓN	HORARIO	CAPACIDAD
GEEN 2311	READING AND WRITING	3	16442	10:30-11:50 AM	TR	CIT105	35	GEEN 2311	READING AND WRITING	3	78788	WEB	35
GEEN 2312	LITERATURE AND WRITING (REQ. GEEN 2311)	3	67263	12:00-1:20 PM	TR	CIT103	35	GEEN 2312	LITERATURE AND WRITING (REQ. GEEN 2311)	3	78789	WEB	35
GEEN 2313	RESEARCH AND WRITING (REQ. GEEN 2312)	3	83588	1:30-2:50 PM	MW	CIT105	35	GEEN 2313	RESEARCH AND WRITING (REQ. GEEN 2312)	3	78790	WEB	35
GECF 1010	INTRODUCCIÓN A LA FE CRISTIANA	3	77602	12:00-1:20 PM	MW	A105	45	GECF 1010	INTRODUCCIÓN A LA FE CRISTIANA	3	37840	WEB	35
GECF 1010	INTRODUCCIÓN A LA FE CRISTIANA	3	78841	1:30-2:50 PM	MW	A118	45	GECF 1010	INTRODUCCIÓN A LA FE CRISTIANA	3	77603	WEB	35
GECF 1010	INTRODUCCIÓN A LA FE CRISTIANA	3	42247	7:30-8:50 AM	TR	A120	45	GECF 1010	INTRODUCCIÓN A LA FE CRISTIANA	3	83297	WEB	35
GECF 1010	INTRODUCCIÓN A LA FE CRISTIANA	3	73427	9:00-10:20 AM	TR	A117	45						
GECF 1010	INTRODUCCIÓN A LA FE CRISTIANA [HÍBRIDO]	3	52184	9:00-10:20 AM	F	A201	45						
GEHS 2010	PROCESO HISTÓRICO DE PUERTO RICO CONTEMPORÁNEO	3	26038	7:30-8:50 AM	MW	A104	45	GEHS 2010	PROCESO HISTÓRICO DE PUERTO RICO CONTEMPORÁNEO	3	16684	WEB	35
GEHS 2010	PROCESO HISTÓRICO DE PUERTO RICO CONTEMPORÁNEO	3	77605	9:00-10:20 AM	MW	A105	45	GEHS 2010	PROCESO HISTÓRICO DE PUERTO RICO CONTEMPORÁNEO	3	76503	WEB	35
GEHS 2010	PROCESO HISTÓRICO DE PUERTO RICO CONTEMPORÁNEO	3	72277	10:30-11:50 AM	TR	A202	45	GEHS 2010	PROCESO HISTÓRICO DE PUERTO RICO CONTEMPORÁNEO	3	80186	WEB	35
GEHS 2010	PROCESO HISTÓRICO DE PUERTO RICO CONTEMPORÁNEO	3	16500	12:00-1:20 PM	TR	A119	45						
GEHS 2010	PROCESO HISTÓRICO DE PUERTO RICO CONTEMPORÁNEO	3	26036	1:30-2:50 PM	TR	A105	45						
GEHS 2010	PROCESO HISTÓRICO DE PUERTO RICO CONTEMPORÁNEO	3	83589	9:30-11:50 AM	F	A120	45						
GEHS 4020	CIVILIZACIÓN OCCIDENTAL ANTIGUA Y MEDIEVAL	3	80784	10:30-11:50 AM	MW	A120	45	GEHS 4020	CIVILIZACIÓN OCCIDENTAL ANTIGUA Y MEDIEVAL	3	40483	WEB	35
GEHS 4030	CIVILIZACIÓN OCCIDENTAL MODERNA Y CONTEMPORÁNEA	3	77608	1:30-2:50 PM	MW	A201	45	GEHS 4030	CIVILIZACIÓN OCCIDENTAL MODERNA Y CONTEMPORÁNEA	3	36927	WEB	35
GEPE 4040	ÉTICA Y RESPONSABILIDAD SOCIAL	3	26050	7:30-8:50 AM	MW	A120	45	GEPE 4040	ÉTICA Y RESPONSABILIDAD SOCIAL	3	16664	WEB	35
GEPE 4040	ÉTICA Y RESPONSABILIDAD SOCIAL	3	26049	1:30-2:50 PM	MW	A203	45	GEPE 4040	ÉTICA Y RESPONSABILIDAD SOCIAL	3	77609	WEB	35
GEPE 4040	ÉTICA Y RESPONSABILIDAD SOCIAL	3	37833	10:30-11:50AM	TR	A205	44	GEPE 4040	ÉTICA Y RESPONSABILIDAD SOCIAL	3	83152	WEB	35
GEHP 3000	SALUD INTEGRAL Y CALIDAD DE VIDA	3	65105	9:00-10:20 AM	MW	A202	45	GEHP 3000	SALUD INTEGRAL Y CALIDAD DE VIDA	3	36831	WEB	35
GEHP 3000	SALUD INTEGRAL Y CALIDAD DE VIDA	3	49726	10:30-11:50 AM	MW	A202	45	GEHP 3000	SALUD INTEGRAL Y CALIDAD DE VIDA	3	76407	WEB	35
GEHP 3000	SALUD INTEGRAL Y CALIDAD DE VIDA	3	80786	12:00-1:20 PM	TR	A202	45						
GEHP 3000	SALUD INTEGRAL Y CALIDAD DE VIDA	3	52244	1:30-2:50 PM	TR	A203	45						
GEPE 3010	APRECIACIÓN DEL ARTE	3	77610	12:00-1:20 PM	MW	A205	51	GEPE 3010	APRECIACIÓN DEL ARTE	3	57877	WEB	35
GEPE 3010	APRECIACIÓN DEL ARTE	3	80787	3:00-4:20 PM	MW	A205	45	GEPE 3010	APRECIACIÓN DEL ARTE	3	80187	WEB	35
GEPE 3010	APRECIACIÓN DEL ARTE	3	67260	9:00-10:20 AM	TR	A205	44						
GEPE 3020	APRECIACIÓN DE LA MÚSICA	3	77611	9:00-10:20 AM	MW	A204	44	GEPE 3020	APRECIACIÓN DE LA MÚSICA	3	55046	WEB	35
GEPE 3030	APRECIACIÓN DEL TEATRO	3	69662	12:00-1:20M PM	TR	A204	48	GEPE 3030	APRECIACIÓN DEL TEATRO	3	78792	WEB	35

+ CURSOS HÍBRIDOS 50% PRESENCIAL Y 50% EN LÍNEA

**PROGRAMA DE EDUCACIÓN GENERAL (PEG)
ENERO - MAYO 2027
2027-30**

CURSOS PRESENCIALES

CURSOS EN LÍNEA (WEB)

CÓDIGO	TÍTULO	CRÉDITOS	SECCIÓN	HORARIO	DÍAS	SALÓN	CAPACIDAD	CÓDIGO	TÍTULO	CRÉDITOS	SECCIÓN	HORARIO	CAPACIDAD
GESP 1022	ESPAÑOL INTERMEDIO COMO SEGUNDO IDIOMA	3	83593	5:30-6:50 PM	MW	A104	35	GESP 1022	ESPAÑOL INTERMEDIO COMO SEGUNDO IDIOMA	3	73429	WEB	35
GESP 1022	WEB LAB	0	83594	WEB LAB	WEB	WEB	35	GESP 1022	WEB LAB	0	73431	WEB LAB	35
GESP 2023	ESPAÑOL AVANZADO COMO LENGUA EXTRANJERA	3	83595	5:30-6:50 PM	TR	A102	35	GESP 2023	ESPAÑOL AVANZADO COMO LENGUA EXTRANJERA	3	83597	WEB	35
GESP 2023	WEB LAB	0	83596	WEB LAB	WEB	WEB	35	GESP 2023	WEB LAB	0	83598	WEB LAB	35
GESP 1101	LITERATURA Y COMUNICACIÓN: NARRATIVA Y POESÍA	3	21714	9:00-10:20 AM	MW	A203	35	GESP 1101	LITERATURA Y COMUNICACIÓN: NARRATIVA Y POESÍA	3	24774	WEB	35
GESP 1101	WEB LAB	0	32804	WEB LAB	WEB	WEB	35	GESP 1101	WEB LAB	0	36929	WEB LAB	35
GESP 1101	LITERATURA Y COMUNICACIÓN: NARRATIVA Y POESÍA	3	36928	5:30-6:50 PM	MW	A202	35	GESP 1101	LITERATURA Y COMUNICACIÓN: NARRATIVA Y POESÍA	3	80189	WEB	35
GESP 1101	WEB LAB	0	32806	WEB LAB	WEB	WEB	35	GESP 1101	WEB LAB	0	80190	WEB LAB	35
GESP 1101	LITERATURA Y COMUNICACIÓN: NARRATIVA Y POESÍA	3	77612	10:30-11:50 AM	TR	A203	35						
GESP 1101	WEB LAB	0	77613	WEB LAB	WEB	WEB	35						
GESP 1101	LITERATURA Y COMUNICACIÓN: NARRATIVA Y POESÍA	3	47291	12:00-1:20 PM	TR	A205	35						
GESP 1101	WEB LAB	0	47292	WEB LAB	WEB	WEB	35						
GESP 1102	LITERATURA Y COMUNICACIÓN: ENSAYO Y TEATRO (REQ. GESP 1101)	3	77614	7:30-8:50 AM	MW	A201	35	GESP 1102	LITERATURA Y COMUNICACIÓN: ENSAYO Y TEATRO (REQ. GESP 1101)	3	55147	WEB	35
GESP 1102	WEB LAB	0	77615	WEB LAB	WEB	WEB	35	GESP 1102	WEB LAB	0	55148	WEB	35
GESP 1102	LITERATURA Y COMUNICACIÓN: ENSAYO Y TEATRO (REQ. GESP 1101)	3	55087	9:00-10:20 AM	MW	A204	35	GESP 1102	LITERATURA Y COMUNICACIÓN: ENSAYO Y TEATRO (REQ. GESP 1101)	3	80191	WEB	35
GESP 1102	WEB LAB	0	55088	WEB LAB	WEB	WEB	35	GESP 1102	WEB LAB	0	80192	WEB	35
GESP 1102	LITERATURA Y COMUNICACIÓN: ENSAYO Y TEATRO (REQ. GESP 1101)	3	55096	12:00-1:20 PM	MW	A201	35						
GESP 1102	WEB LAB	0	55097	WEB LAB	WEB	WEB	35						
GESP 1102	LITERATURA Y COMUNICACIÓN: ENSAYO Y TEATRO (REQ. GESP 1101) [HÍBRIDO]	3	83599	5:30-6:50 PM	M	A203	35						
GESP 1102	WEB LAB	0	83600	WEB LAB	WEB	WEB	35						
GESP 1102	LITERATURA Y COMUNICACIÓN: ENSAYO Y TEATRO (REQ. GESP 1101)	3	63292 SE	9:00-10:20AM	TR	A201	35						
GESP 1102	WEB LAB	0	63293 SE	WEB LAB	WEB	WEB	35						
GESP 1102	LITERATURA Y COMUNICACIÓN: ENSAYO Y TEATRO (REQ. GESP 1101)	3	55130 SE	10:30-11:50 AM	TR	A204	35						
GESP 1102	WEB LAB	0	55131 SE	WEB LAB	WEB	WEB	35						

**PROGRAMA DE EDUCACIÓN GENERAL (PEG)
ENERO - MAYO 2027
2027-30**

CURSOS PRESENCIALES

CURSOS EN LÍNEA (WEB)

CÓDIGO	TÍTULO	CRÉDITOS	SECCIÓN	HORARIO	DÍAS	SALÓN	CAPACIDAD	CÓDIGO	TÍTULO	CRÉDITOS	SECCIÓN	HORARIO	CAPACIDAD
GESP 1102	LITERATURA Y COMUNICACIÓN: ENSAYO Y TEATRO (REQ. GESP 1101)	3	55134	12:00-1:20 PM	TR	A205	35						
GESP 1102	WEB LAB	0	55135	WEB LAB	WEB	WEB	35						
GESP 1102	LITERATURA Y COMUNICACIÓN: ENSAYO Y TEATRO (REQ. GESP 1101)	3	55117	3:00-4:20 PM	TR	A202	35						
GESP 1102	WEB LAB	0	55118	WEB LAB	WEB	WEB	35						
GESP 1102	LITERATURA Y COMUNICACIÓN: ENSAYO Y TEATRO (REQ. GESP 1101)	3	83601	9:00-11:50 AM	F	A203	35						
GESP 1102	WEB LAB	0	83602	WEB LAB	WEB	WEB	35						
GESP 2203	LITERATURA Y COMUNICACIÓN: ENSAYO Y TEATRO (REQ. GESP 1101)	3	78267	12:00-1:20 PM	MW	A202	35	GESP 2203	LITERATURA Y VISIÓN DE MUNDO	3	36951	WEB	35
GESP 2203	WEB LAB	0	78270	WEB LAB	WEB	WEB	35	GESP 2203	WEB LAB	0	32879	WEB LAB	35
GESP 2203	LITERATURA Y VISIÓN DE MUNDO (REQ. GESP 1102)	3	83603	4:30-5:50 PM	MW	A203	35	GESP 2203	LITERATURA Y VISIÓN DE MUNDO	3	68515	WEB	35
GESP 2203	WEB LAB	0	83604	WEB LAB	WEB	WEB	35	GESP 2203	WEB LAB	0	68518	WEB LAB	35
GESP 2203	LITERATURA Y VISIÓN DE MUNDO (REQ. GESP 1102)	3	16486	9:00-10:20 AM	TR	A202	35						
GESP 2203	WEB LAB	0	32871	WEB LAB	WEB	WEB	35						
GESP 2203	LITERATURA Y VISIÓN DE MUNDO (REQ. GESP 1102)	3	75350	9:00-11:50 AM	F	A204	35						
GESP 2203	WEB LAB	0	75351	WEB LAB	WEB	WEB	35						
GEHS 3020	SOCIEDAD GLOBAL	3	30370	10:30-11:50 AM	TR	A218	45	GEHS 3020	SOCIEDAD GLOBAL	3	37948	WEB	45
GEHS 3050	FORMACIÓN HUMANA, SOCIEDAD Y CULTURA	3	73265	9:00-10:20 AM	TR	A2224	45	GEHS 3050	FORMACIÓN HUMANA, SOCIEDAD Y CULTURA	3	67363	WEB	45

+ CURSOS HÍBRIDOS 50% PRESENCIAL Y 50% EN LÍNEA



ENERO A MAYO 2026 2027-30

Nota: Conforme con las regulaciones de las agencias licenciadoras y acreditativas, un estudiante admitido a un programa presencial no debe completar más del 49% de los créditos de su grado en cursos en línea. Por ejemplo, si su programa requiere:

Total de Créditos de su Programa	Máximo de <u>Créditos</u> de Cursos en Línea	Equivalencia en Cursos de 3 Créditos*
120	58	19
124	60	20
127	62	20
130	63	21
140	68	22

*Debe ajustarse conforme al creditaje de los cursos completados.

Si usted excede la cantidad máxima que puede completar en línea, deberá realizar un cambio de concentración a un programa completamente a distancia. Para más información y consejería académica, favor comunicarse con el(la) director(a) de su departamento académico.

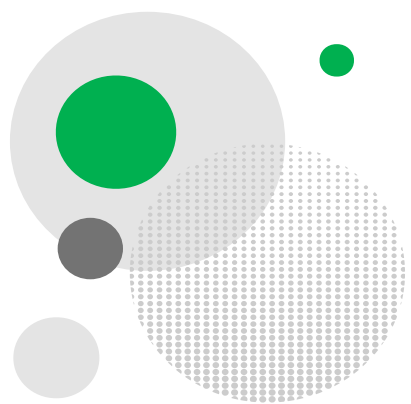

CIENCIAS Y TECNOLOGÍA

2027-30

Nota: Conforme con las regulaciones de las agencias licenciadoras y acreditativas, un estudiante admitido a un programa presencial no debe completar más del 49% de los créditos de su grado en cursos en línea. Por ejemplo, si su programa requiere:

Total de Créditos de su Programa	Máximo de <u>Créditos</u> de Cursos en Línea	Equivalencia en Cursos de 3 Créditos*
120	58	19
124	60	20
127	62	20
130	63	21
140	68	22

*Debe ajustarse conforme al creditaje de los cursos completados.

Si usted excede la cantidad máxima que puede completar en línea, deberá realizar un cambio de concentración a un programa completamente a distancia. Para más información y consejería académica, favor comunicarse con el(la) director(a) de su departamento académico.

**DEPARTAMENTO DE CIENCIAS Y TECNOLOGÍA
ENERO - MAYO 2027
2027-30**

CURSOS PRESENCIALES

CÓDIGO	TÍTULO	CRÉDITOS	SECCIÓN	HORARIO	DÍAS	SALÓN	CAPACIDAD
GEIC 1010	TECNOLOGÍAS DE LA INFORMACIÓN Y COMPUTACIÓN	3	46791	1:30 -2:50 PM	MW	CIT 103	29
GEIC 1010	WEB LAB	0	46797 LAB	WEB LAB	WEB	WEB	29
GEIC 1010	TECNOLOGÍAS DE LA INFORMACIÓN Y COMPUTACIÓN <i>[HÍBRIDO]</i>	3	46806	10:30-11:50 AM	F	CIT 106	29
GEIC 1010	WEB LAB	0	59073 LAB	WEB LAB	WEB	WEB	29
GEMA 1000	RAZONAMIENTO CUANTITATIVO	3	45830	10:30-11:50 AM	TR	CIT 104	29
GEMA 1000	WEB LAB	0	45941 LAB	WEB LAB	WEB	WEB	29
GEMA 1000	RAZONAMIENTO CUANTITATIVO <i>[HÍBRIDO]</i>	3	73425	9:00-10:20AM	F	CIT 103	29
GEMA 1000	WEB LAB	0	73426 LAB	WEB LAB	WEB	WEB	29
GEMA 1200	FUNDAMENTOS DE ÁLGEBRA	3	67224	10:30-11:50 AM	MW	CIT 103	29
GEMA 1200	WEB LAB	0	67225 LAB	WEB LAB	WEB	WEB	29
GEMA 1200	FUNDAMENTOS DE ÁLGEBRA	3	67221	3:00-4:20 PM	MW	CIT 103	29
GEMA 1200	WEB LAB	0	67222 LAB	WEB LAB	WEB	WEB	29
GEMA 1200	FUNDAMENTOS DE ÁLGEBRA	3	77566	9:00-10:20 AM	TR	CIT 103	29
GEMA 1200	WEB LAB	0	77567 LAB	WEB LAB	WEB	WEB	29
GEMA 1200	FUNDAMENTOS DE ÁLGEBRA	3	37072	12:00-1:20 PM	TR	CIT 104	29
GEMA 1200	WEB LAB	0	37075 LAB	WEB LAB	WEB	WEB	29
GEST 2020	EL AMBIENTE NATURAL Y EL SER HUMANO	3	16836	12:00-1:20 PM	TR	A202	48
GEST 2020	EL AMBIENTE NATURAL Y EL SER HUMANO <i>[HÍBRIDO]</i>	3	78750	12:00-1:20 PM	F	A101	46

CURSOS EN LÍNEA (WEB)

CÓDIGO	TÍTULO	CRÉDITOS	SECCIÓN	HORARIO	CAPACIDAD
GEIC 1010	TECNOLOGÍAS DE LA INFORMACIÓN Y COMPUTACIÓN	3	60974 LEC	WEB	35
GEIC 1010	WEB LAB	0	60975 LAB	WEB LAB	35
GEMA 1000	RAZONAMIENTO CUANTITATIVO	3	63115 LEC	WEB	35
GEMA 1000	WEB LAB	0	63116 LAB	WEB LAB	35
GEMA 1200	FUNDAMENTOS DE ÁLGEBRA	3	60172 LEC	WEB	35
GEMA 1200	WEB LAB	0	60175 LAB	WEB LAB	35
GEMA 1200	FUNDAMENTOS DE ÁLGEBRA	3	80747 LEC	WEB	35
GEMA 1200	WEB LAB	0	80748 LAB	WEB LAB	35
GEST 2020	EL AMBIENTE NATURAL Y EL SER HUMANO	3	67346	WEB	35

**CURSOS PRESENCIALES
MATEMÁTICAS**

CÓDIGO	TÍTULO	CRÉDITOS	SECCIÓN	HORARIO	DÍAS	SALÓN	CAPACIDAD
MATH 1500	PRECÁLCULO (REQ. GEMA 1200)	5	16579	8:00-10:20 AM	MW	A116	46
MATH 1500	PRECÁLCULO (REQ. GEMA 1200)	5	54856	4:00-6:20 PM	TR	A116	46
MATH 1511	PRECÁLCULO I (REQ. GEMA 1200)	3	66201	3:00-4:20 PM	MW	A101	46
MATH 2251	CÁLCULO I (REQ. MATH 1500 ó MATH 1512)	5	16747	12:00-2:20 PM	TR	A116	41
MATH 2252	CÁLCULO II (REQ. MATH 2251)	4	60102	9:00-12:50 PM	F	A205	44
MATH 3350	ÁLGEBRA LINEAL (REQ. MATH 2251)	3	80789	2:00-4:50 PM	F	A205	45

**CURSOS EN LÍNEA (WEB)
MATEMÁTICAS**

CÓDIGO	TÍTULO	CRÉDITOS	SECCIÓN	HORARIO	CAPACIDAD
MATH 1500	PRECÁLCULO (REQ. GEMA 1200)	5	36773	WEB	45
MATH 2100	INTRODUCCIÓN A LA PROBABILIDAD Y LA ESTADÍSTICA (REQ. MATH 1500 ó 1512)	3	63125	WEB	45
MATH 2251	CÁLCULO I (REQ. MATH 1500 ó MATH 1512)	5	57979	WEB	45
MATH 2252	CÁLCULO II (REQ. MATH 2251)	4	80840	WEB	45

DEPARTAMENTO DE CIENCIAS Y TECNOLOGÍA
ENERO - MAYO 2027
2027-30

CURSOS PRESENCIALES
QUÍMICA Y FÍSICA

CURSOS EN LÍNEA (WEB)
QUÍMICA Y FÍSICA

CÓDIGO	TÍTULO	CRÉDITOS	SECCIÓN	HORARIO	DÍAS	SALÓN	CAPACIDAD	CÓDIGO	TÍTULO	CRÉDITOS	SECCIÓN	HORARIO	CAPACIDAD
CHEM 1111	QUÍMICA GENERAL I (REQ. GEMA 1200)	4	54340	12:00-1:20 PM	TR	A201	25						
CHEM 1111	LAB	0	64347 LAB	1:30-4:20 PM	T	AQ111	25						
CHEM 1111	QUÍMICA GENERAL I (REQ. GEMA 1200)	4	67273	10:30-11:50 AM	MW	A201	25						
CHEM 1111	LAB	0	21812 LAB	7:30-10:20 AM	W	AQ111	25						
CHEM 2212	QUÍMICA GENERAL II (REQ. MATH 1500 o MATH 1511 y CHEM 1111)	4	16720	4:30-5:50 PM	MW	A213	50						
CHEM 2212	LAB	0	16721 LAB	1:30-4:20 PM	M	AQ111	25						
CHEM 2212	LAB	0	60078 LAB	1:30-4:20 PM	W	AQ111	25						
CHEM 2221	QUÍMICA ORGÁNICA I (REQ. CHEM 2212)	4	33119	7:30-10:20 AM	T	A101	25						
CHEM 2221	LAB	0	33120 LAB	7:30-10:20 AM	R	AQ112	25						
CHEM 2221	QUÍMICA ORGÁNICA I (REQ. CHEM 2212)	4	67277	5:30-8:20 PM	M	A101	25						
CHEM 2221	LAB	0	57941 LAB	5:30-8:20 PM	W	AQ111	25						
CHEM 2222	QUÍMICA ORGÁNICA II (REQ. CHEM 2221)	4	68213	5:30-8:20 PM	W	A103	25						
CHEM 2222	LAB	0	68214 LAB	5:30-8:20 PM	M	AQ112	25						
CHEM 3320	QUÍMICA ANALÍTICA (REQ. CHEM 2212, MATH 1500 o 1512)	4	60079	7:30-10:20 AM	R	A102	25						
CHEM 3320	LAB	0	63369 LAB	7:30-10:20 AM	T	AQ112	25						
CHEM 4220	4220 BIOQUÍMICA (REQ. CHEM 2222 y 3320)	4	42410	1:30-4:20 PM	M	A119	25						
CHEM 4220	LAB	0	60082 LAB	1:30-4:20 PM	W	AQ112	25						
PHYS 3001	FÍSICA GENERAL I (REQ. MATH 1500 ó MATH 1512)	4	55424	7:30-10:20 AM	T	AF109	29	PHYS 3001	FÍSICA GENERAL I (REQ. MATH 1500 ó MATH 1512)	4	59664 LEC	WEB	65
PHYS 3001	LAB	0	55427 LAB	7:30-10:20 AM	R	AF109	29	PHYS 3001	LAB	0	59665 LAB	WEB LAB	65
PHYS 3002	FÍSICA GENERAL II (REQ. PHYS 3001)	4	80648	1:30-4:20 PM	M	AF109	29	PHYS 3002	FÍSICA GENERAL II (REQ. PHYS 3001)	4	75162 LEC	WEB	65
PHYS 3002	LAB	0	80649 LAB	1:30-4:20 PM	W	AF109	29	PHYS 3002	LAB	0	75163 LAB	WEB LAB	65

+ CURSOS HÍBRIDOS 50% PRESENCIAL Y 50% EN LÍNEA

DEPARTAMENTO DE CIENCIAS Y TECNOLOGÍA
ENERO - MAYO 2027
2027-30

CURSOS PRESENCIALES
BIOLOGÍA

CURSOS EN LÍNEA (WEB)
BIOLOGÍA

CÓDIGO	TÍTULO	CRÉDITOS	SECCIÓN	HORARIO	DÍAS	SALÓN	CAPACIDAD	CÓDIGO	TÍTULO	CRÉDITOS	SECCIÓN	HORARIO	CAPACIDAD
BIOL 1003	CONCEPTOS BÁSICOS DE BIOLOGÍA (Este curso no es válido como requisito de la concentración en biología. Sólo para estudiantes de Ciencias de la Salud y Trabajo Social)	3	54281 LEC	9:00-10:50 AM	T	AB114	25						
BIOL 1003	LAB	3	54282 LAB	9:00-10:50 AM	R	AB114	25						
BIOL 1101	BIOLOGÍA GENERAL I	3	33898	7:30-8:50 AM	MW	A206	50						
BIOL 1102	BIOLOGÍA GENERAL II (REQ. BIOL 1101 Y 1103)	3	37017	10:30-11:50 AM	MW	A206	74						
BIOL 1102	BIOLOGÍA GENERAL II (REQ. BIOL 1101 Y 1103)	3	83564	10:30-11:50 AM	TR	A101	45						
BIOL 1102	BIOLOGÍA GENERAL II (REQ. BIOL 1101 Y 1103)	3	54735	9:00 -11:50 AM	F	A101	45						
BIOL 1103	LABORATORIO DE DESTREZAS DE BIOLOGÍA I (Concurrente con BIOL 1101)	1	16605 LAB	10:30-1:20 PM	M	TOXI 102	25						
BIOL 1103	LABORATORIO DE DESTREZAS DE BIOLOGÍA I (Concurrente con BIOL 1101)	1	78751 LAB	7:30-10:20 AM	R	TOXI 102	25						
BIOL 1104	LABORATORIO DE DESTREZAS DE BIOLOGÍA II (REQ. BIOL 1101 y 1103) (Conc. BIOL 1102) SOLO PARA ESTUDIANTES DE BIOL, MICRO, CIENCIAS AMBIENTALES, CIENCIAS FORENSE Y CIENCIAS NATURALES	1	64909 LAB	1:30-4:20 PM	M	BIOT 101	25						
BIOL 1104	LABORATORIO DE DESTREZAS DE BIOLOGÍA II (REQ. BIOL 1101 y 1103) (Conc. BIOL 1102) SOLO PARA ESTUDIANTES DE BIOL, MICRO, CIENCIAS AMBIENTALES, CIENCIAS FORENSE Y CIENCIAS NATURALES	1	63117 LAB	7:30-10:20 AM	R	BIOT 101	25						
BIOL 1104	LABORATORIO DE DESTREZAS DE BIOLOGÍA II (REQ. BIOL 1101 y 1103) (Conc. BIOL 1102) SOLO PARA ESTUDIANTES DE BIOL, MICRO, CIENCIAS AMBIENTALES, CIENCIAS FORENSE Y CIENCIAS NATURALES	1	63170 LAB	1:00-3:50 PM	F	MICR 202	25						
BIOL 1105	CONCEPTOS BÁSICOS DE MICROBIOLOGÍA (Para estudiantes de Enfermería)	3	79024	8:00-10:50 AM	R	CS115	35						
BIOL 1106	PRINCIPIOS DE ANATOMÍA Y FISIOLOGÍA HUMANA	4	79253	8:00-11:50 AM	T	CS114	35						
BIOL 1106	PRINCIPIOS DE ANATOMÍA Y FISIOLOGÍA HUMANA	4	79254	8:00-11:50 AM	T	CS115	35						
BIOL 2104	BÓTANICA (REQ. BIOL 1102 y 1104)	3	26965	10:30-12:20 PM	T	EVSC 201	25						
BIOL 2104	LAB	0	26966 LAB	10:30-1:20 PM	R	EVSC 201	25						
BIOL 2104	BÓTANICA (REQ. BIOL 1102 y 1104)	3	80355	3:00-4:50 PM	M	EVSC 201	25						
BIOL 2104	LAB	0	80356 LAB	2:00-4:50 PM	W	EVSC 201	25						
BIOL 2153	BIOESTADÍSTICAS (REQ. MATH 1500 ó MATH 1512 Y BIOL 1102)	3	78752	7:30-8:50 AM	MW	A103	46	BIOL 2153	BIOESTADÍSTICAS (REQ. MATH 1500 ó MATH 1512 Y BIOL 1102)	3	52513	WEB	45
BIOL 3010	GENÉTICA (REQ. BIOL 1102 y GEMA 1200)	3	63118	10:30-11:50 AM	TR	A104	37	BIOL 3010	GENÉTICA (REQ. BIOL 1102 y GEMA 1200)	3	63119	WEB	45

**DEPARTAMENTO DE CIENCIAS Y TECNOLOGIA
ENERO - MAYO 2027
2027-30**

**CURSOS PRESENCIALES
BIOLOGÍA (CONTINUACIÓN)**

**CURSOS EN LÍNEA (WEB)
BIOLOGÍA (CONTINUACIÓN)**

CÓDIGO	TÍTULO	CRÉDITOS	SECCIÓN	HORARIO	DÍAS	SALÓN	CAPACIDAD	CÓDIGO	TÍTULO	CRÉDITOS	SECCIÓN	HORARIO	CAPACIDAD
BIOL 3105	MICROBIOLOGÍA GENERAL (REQ. BIOL 1102, BIOL 1104 y CHEM 1111)	4	67232	12:00-2:50 PM	W	MICR 202	25						
BIOL 3105	LAB	0	64948 LAB	12:00-2:50 PM	M	MICR 202	25						
BIOL 3105	MICROBIOLOGÍA GENERAL (REQ. BIOL 1102, BIOL 1104 y CHEM 1111)	4	16659	7:30-10:20 AM	R	MICR 202	25						
BIOL 3105	LAB	0	16661 LAB	7:30-10:20 AM	T	MICR 202	25						
BIOL 3106	ANATOMÍA Y FISIOLOGÍA HUMANA (REQ. BIOL 1102 y 1104)	4	77576	1:30-4:20 PM	M	AB114	25						
BIOL 3106	LAB	0	77577 LAB	1:30-4:20 PM	W	AB114	25						
BIOL 3106	ANATOMÍA Y FISIOLOGÍA HUMANA (REQ. BIOL 1102 y 1104)	4	67235	1:30-4:20 PM	T	AB114	25						
BIOL 3106	LAB	0	72398 LAB	1:30-4:20 PM	R	AB114	25						
BIOL 3200	FUNDAMENTOS DE NUTRICIÓN ANIMAL (REQ. BIOL 3100) Concentración menor Pre.Veterinaria [Distributivo Prescrito]	3	83565	8:30-10:20 AM	T	A105	25						
BIOL 3200	LAB	0	83566 LAB	7:30-10:20 AM	R	AB113	25						
BIOL 3405	INMUNOLOGÍA (REQ. BIOL 3105)	3	76030	8:30-10:20 AM	R	A105	25						
BIOL 3405	LAB	0	76031 LAB	7:30-10:20 AM	T	BIOT 101	25						
BIOL 3503	ECOLOGÍA (REQ. BIOL 2103 y 2104)	3	61648	7:30-9:20 AM	F	EVSC 201	25						
BIOL 3503	LAB	0	61649 LAB	9:30-12:20 PM	F	EVSC 201	25						
								BIOL 3504	SALUD AMBIENTAL (REQ. BIOL 1102 y GEMA 1200) [Dist. Pres. BIOL y Req. para Ciencias Ambientales]	3	67240	WEB	45
								BIOL 3505	LEYES, POLÍTICAS Y REGLAMENTACIÓN AMBIENTAL (REQ. BIOL 3504) [Dist. Pres. BIOL y Req. para Ciencias Ambientales]	3	67242	WEB	45
BIOL 3602	ANATOMÍA Y FISIOLOGÍA COMPARADA II (REQ. BIOL 3601)	3	83567	12:00-1:50 PM	R	A101	25						
BIOL 3602	LAB	0	83568 LAB	12:00-2:50 PM	T	AB113	25						
BIOL 4303	MICOLOGÍA (REQ. BIOL 3105)	3	63182	10:30-12:20 PM	T	BIOT 101	25						
BIOL 4303	LAB	0	63183 LAB	10:30-1:20 PM	R	BIOT 101	25						
BIOL 4305	MICROBIOLOGÍA MÉDICA (REQ. BIOL 3105) [Dist. Pres. BIOL y Req. para Microbiología]	3	16705	2:30-4:20 PM	R	MICR 202	25						
BIOL 4305	LAB	0	16706 LAB	1:30-4:20 PM	T	MICR 202	25						

+ CURSOS HÍBRIDOS 50% PRESENCIAL Y 50% EN LÍNEA

**DEPARTAMENTO DE CIENCIAS Y TECNOLOGÍA
ENERO - MAYO 2027
2027-30**

**CURSOS PRESENCIALES
BIOLOGÍA (CONTINUACIÓN)**

CÓDIGO	TÍTULO	CRÉDITOS	SECCIÓN	HORARIO	DÍAS	SALÓN	CAPACIDAD
BIOL 4306	VIROLOGÍA (REQ. BIOL 3105 y 3010)[<i>Dist. Pres. BIOL y Req. para Microbiología</i>]	3	83576	7:30-8:50 AM	MW	MICR 202	25
BIOL 4604	BIOLOGÍA CELULAR Y MOLECULAR (REQ. BIOL 3010 y CHEM 2221) [Curso recomendado CHEM 2222] (<i>Requerido para estudiantes de Biología</i>)	3	83402	1:30-4:20 PM	T	A201	40
BIOL 4605	LABORATORIO DE DESTREZAS DE BIOLOGÍA CELULAR Y MOLECULAR (REQ. BIOL 2153, 3105 y CHEM 2221) (Concurrente con BIOL 4604)	2	54751	8:00-11:50 AM	F	MICR 202	25
BIOL 4953	MÉTODOS DE INVESTIGACIÓN (REQ. BIOL 2153 y 3105, y CHEM 2221)	3	71306 LEC	1:30-4:20 PM	T	EVSC201	25
BIOL 4953	LAB	0	71308 LAB	2:30-4:20 PM	R	EVSC201	25

**CURSOS EN LÍNEA (WEB)
BIOLOGÍA (CONTINUACIÓN)**

CÓDIGO	TÍTULO	CRÉDITOS	SECCIÓN	HORARIO	CAPACIDAD
BIOL 4604	BIOLOGÍA CELULAR Y MOLECULAR (REQ. BIOL 3010 y CHEM 2221) [Curso recomendado CHEM 2222] (Requerido para estudiantes de Biología)	3	63374	WEB	45

**CURSOS PRESENCIALES
CIENCIAS AMBIENTALES**

CÓDIGO	TÍTULO	CRÉDITOS	SECCIÓN	HORARIO	DÍAS	SALÓN	CAPACIDAD
EVSC 1110	INTRODUCCIÓN A LAS CIENCIAS AMBIENTALES	3	80749	WEB			45
EVSC 1110	LAB	0	80750	WEB			45

**CURSOS EN LÍNEA (WEB)
CIENCIAS AMBIENTALES**

CÓDIGO	TÍTULO	CRÉDITOS	SECCIÓN	HORARIO	CAPACIDAD
EVSC 1110	INTRODUCCIÓN A LAS CIENCIAS AMBIENTALES	3	80749	WEB	45
EVSC 1110	LAB	0	80750	WEB	45

**CURSOS PRESENCIALES
MICROBIOLOGÍA**

CÓDIGO	TÍTULO	CRÉDITOS	SECCIÓN	HORARIO	DÍAS	SALÓN	CAPACIDAD
MICR 3211	FISIOLOGÍA MICROBIANA (REQ. BIOL3105)	3	67269	10:30-11:50 AM	TR	MICR 202	25
MICR 4505	TÉCNICAS DE APLICACIÓN MICROBIOLÓGICAS (REQ. MICR 4010)	2	78580 LAB	1:30-4:20 PM	TR	TOXI 102	25

**CURSOS EN LÍNEA (WEB)
MICROBIOLOGÍA**

CÓDIGO	TÍTULO	CRÉDITOS	SECCIÓN	HORARIO	CAPACIDAD
--------	--------	----------	---------	---------	-----------

DEPARTAMENTO DE CIENCIAS Y TECNOLOGÍA
ENERO - MAYO 2027
2027-30

CURSOS PRESENCIALES
CIENCIAS EN COMPUTADORAS

CURSOS EN LÍNEA (WEB)
CIENCIAS EN COMPUTADORAS

CÓDIGO	TÍTULO	CRÉDITOS	SECCIÓN	HORARIO	DÍAS	SALÓN	CAPACIDAD	CÓDIGO	TÍTULO	CRÉDITOS	SECCIÓN	HORARIO	CAPACIDAD
COMP 2051	DESARROLLO WEB LADO-CLIENTE ("FRONT-END") [EQV. A COMP 2025]	3	80753	5:30-7:00 PM	TR	CIT 108B	29	COMP 2051	DESARROLLO WEB LADO-CLIENTE ("FRONT-END") [EQV. A COMP 2025]	3	80754	WEB	45
COMP 2052	DESARROLLO WEB LADO-SERVIDOR Y MICROSERVICIOS ("BACK-END") (REQ. COMP 2120 y 2051)	3	80779	5:30-6:50 PM	MW	CIT 108B	29	COMP 2052	DESARROLLO WEB LADO-SERVIDOR Y MICROSERVICIOS ("BACK-END") (REQ. COMP 2120 y 2051)	3	80755	WEB	45
								COMP 2053	DESARROLLO INTEGRADOR ("FULL-STACK") (REQ. COMP 2051 y 2120)	3	80756	WEB	45
COMP 2120	LÓGICA DE PROGRAMACIÓN	3	78754	10:30-12:20 PM	M	CIT 107	29	COMP 2120	LÓGICA DE PROGRAMACIÓN	3	57921	WEB	45
COMP 2120	LAB	0	78755	10:30-12:20 PM	W	CIT 107	29	COMP 2120	LAB	0	57922	WEB LAB	45
COMP 2200	EXPERIENCIAS E INTERFACES DE USUARIO ("UX & UI")	3	80757	3:00-4:20 PM	TR	CIT108B	29	COMP 2200	EXPERIENCIAS E INTERFACES DE USUARIO ("UX & UI")	3	80758	WEB	45
COMP 2315	PROGRAMACIÓN ESTRUCTURADA (REQ. COMP 2120)	3	73752	10:30-12:20 PM	T	CIT 108B	29	COMP 2315	PROGRAMACIÓN ESTRUCTURADA (REQ. COMP 2120)	3	37905	WEB	45
COMP 2315	LAB	0	73753	10:30-12:20 PM	R	CIT 108B	29	COMP 2315	LAB	0	40112	WEB LAB	45
COMP 2400	PROGRAMACIÓN ORIENTADA A OBJETOS (REQ. COMP 2315)	3	80673	8:30-10:20 AM	M	CIT 108B	29	COMP 2400	PROGRAMACIÓN ORIENTADA A OBJETOS (REQ. COMP 2315)	3	80780	WEB	45
COMP 2400	LAB	0	80674	8:30-10:20 AM	W	CIT 108B	29	COMP 2400	LAB	0	80781	WEB	45
COMP 2501	ESTRUCTURAS COMPUTACIONALES DISCRETAS I (REQ. MATH 1500)	3	78757	7:30-8:50 AM	TR	CIT 104	29	COMP 2501	ESTRUCTURAS COMPUTACIONALES DISCRETAS I (REQ. MATH 1500)	3	60182	WEB	45
COMP 2502	ESTRUCTURAS COMPUTACIONALES DISCRETAS II (REQ. COMP 2501)	3	80759	9:00-10:20 AM	TR	CIT 104	29	COMP 2502	ESTRUCTURAS COMPUTACIONALES DISCRETAS II (REQ. COMP 2501)	3	80836	WEB	45
								COMP 2700	CIBERSEGURIDAD	3	80839	WEB	45
COMP 2800	BASE DE DATOS (REQ. COMP 2120)	3	78759	7:30-8:50 AM	TR	CIT 108B	29	COMP 2800	BASE DE DATOS (REQ. COMP 2120)	3	75075	WEB	45
COMP 2850	COMPUTACIÓN MÓVIL (REQ. COMP 2315)	3	80761	3:00-4:20 PM	MW	CIT 104	29	COMP 2850	COMPUTACIÓN MÓVIL (REQ. COMP 2315)	3	63134	WEB	45
COMP 2900	ESTRUCTURAS DE DATOS (REQ. COMP 2400)	3	80676	10:30-12:20 PM	M	CIT 108A	29	COMP 2900	ESTRUCTURAS DE DATOS (REQ. COMP 2400)	3	80675	WEB	45
COMP 2900	LAB	0	80677	10:30-12:20 PM	W	CIT 104	29	COMP 2900	LAB	0	80725	WEB	45
								COMP 3015	PROGRAMACIÓN WEB CON BASES DE DATOS (REQ. COMP 2800)	3	63136	WEB	45
COMP 3300	ORGANIZACIÓN Y ARQUITECTURA DE COMPUTADORAS (REQ. COMP 2120)	3	78763	7:30-8:50 AM	MW	CIT 107	29	COMP 3300	ORGANIZACIÓN Y ARQUITECTURA DE COMPUTADORAS (REQ. COMP 22120)	3	68802	WEB	45
								COMP 3350	ORGANIZACIÓN Y ARQUITECTURA DE REDES (REQ. COMP 2120)	3	83569	WEB	45
COMP 3400	INGENIERÍA DE SOFTWARE (REQ. COMP 2800 y 2900)	3	78770	7:30-8:50 am	TR	CIT 105	29	COMP 3400	INGENIERÍA DE SOFTWARE (REQ. COMP 2800 y 2900)	3	68041	WEB	45
								COMP 3401	INGENIERÍA DE SOFTWARE I (CONVALIDA A COMP 3400) [REQ. COMP 2400 y 2800]	3	83570	WEB	45

+ CURSOS HÍBRIDOS 50% PRESENCIAL Y 50% EN LÍNEA

DEPARTAMENTO DE CIENCIAS Y TECNOLOGÍA
ENERO - MAYO 2027
2027-30

CURSOS PRESENCIALES
CIENCIAS EN COMPUTADORAS (CONTINUACIÓN)

CÓDIGO	TÍTULO	CRÉDITOS	SECCIÓN	HORARIO	DÍAS	SALÓN	CAPACIDAD
COMP 3500	SISTEMAS OPERATIVOS (REQ. COMP 3300)	3	78764	1:30-2:50 PM	MW	CIT 104	29
COMP 3800	LENGUAJES DE PROGRAMACIÓN (REQ. COMP 2900)	3	78765	4:00-5:20 PM	MW	CIT 106	29
COMP 3900	COMPUTACIÓN VISUAL (REQ. COMP 3015)	3	83572	3:30-4:50 PM	TR	CIT 103	29

CURSOS EN LÍNEA (WEB)
CIENCIAS EN COMPUTADORAS

CÓDIGO	TÍTULO	CRÉDITOS	SECCIÓN	HORARIO	CAPACIDAD
COMP 3402	INGENIERÍA DE SOFTWARE II (CONVALIDA A COMP 4400) [REQ. COMP 3401]	3	83571	WEB	45
COMP 3500	SISTEMAS OPERATIVOS (REQ. COMP 3300)	3	77732	WEB	45
COMP 3800	LENGUAJES DE PROGRAMACIÓN (REQ. COMP 2900)	3	67298	WEB	45
COMP 3900	COMPUTACIÓN VISUAL (REQ. COMP 3015)	3	65250	WEB	45
COMP 4200	TELEPROCESAMIENTO Y REDES (REQ. COMP 2502 y 3300)	3	60197	WEB	45
COMP 4250	PROGRAMACION DISTRIBUIDA (REQ. COMP 2315 Y 3350)	3	83582	WEB	45
COMP 4400	DESARROLLO E IMPLEMENTACIÓN DE SISTEMAS (REQ. COMP 3400)	3	64926	WEB	45
COMP 4410	SEGURIDAD COMPUTACIONAL (REQ. COMP 3300 o ADEV 2500)	3	74260	WEB	45
COMP 4910	PRÁCTICA Y ÉTICA PROFESIONAL (REQ. COMP 3350 y COMP 3202 - REQUIERE AUTORIZACIÓN DEL DIRECTOR DEL DEPARTAMENTO)	3	LEC	WEB	10

CURSOS PRESENCIALES
TECNOLOGÍA DE COMPUTADORAS Y REDES

CÓDIGO	TÍTULO	CRÉDITOS	SECCIÓN	HORARIO	DÍAS	SALÓN	CAPACIDAD
COTN 1131	ELECTRÓNICA I (REQ. GEMA 1200)	3	83654 LEC	1:30-3:20 PM	T	CIT 104	22
COTN 1131	LAB	0	83655 LAB	1:30-4:20 PM	R	AE217	22
COTN 1210	MATEMÁTICAS DE COMPUTADORAS	3	64958	9:00-10:20 AM	TR	CIT 108A	29
COTN 1220	COMUNICACIÓN DE DATOS	3	64959	10:30-11:50 AM	TR	CIT 108A	29
COTN 2122	ADMINISTRACIÓN DE REDES II (REQ. COTN 2121)	3	64962 LEC	5:00-6:50 PM	T	AC106	20
COTN 2122	LAB	0	64963 LAB	7:00-9:50 PM	T	AC106	20
COTN 2150	IMPLEMENTACIÓN DE APLICACIONES DE REDES (REQ. COTN 2121)	3	75798 LEC	12:30-2:20 PM	M	AC106	20
COTN 2150	LAB	0	75799 LAB	12:30-2:20 PM	W	AC106	20
COTN 2160	INSTALACIÓN DE REDES Y CONFIGURACIÓN DE ROUTERS Y SWITCHES (REQ. COTN 2121)	3	64964 LEC	5:00-6:50 PM	M	AC106	20
COTN 2160	LAB	0	64965 LAB	7:00-9:50 PM	M	AC106	20

CURSOS EN LÍNEA (WEB)
TECNOLOGÍA DE COMPUTADORAS Y REDES

CÓDIGO	TÍTULO	CRÉDITOS	SECCIÓN	HORARIO	CAPACIDAD
COTN 2220	DISEÑO E IMPLEMENTACIÓN DE APLICACIONES WEB (REQ. COTN 1120)	3	75189	WEB	65

DEPARTAMENTO DE CIENCIAS Y TECNOLOGÍA
ENERO - MAYO 2027
2027-30

CURSOS PRESENCIALES
TECNOLOGÍA DE COMPUTADORAS Y REDES (CONTINUACIÓN)

CÓDIGO	TÍTULO	CRÉDITOS	SECCIÓN	HORARIO	DÍAS	SALÓN	CAPACIDAD
COTN 2230	DIAGNÓSTICO, MANTENIMIENTO Y SERVICIO DE REDES (REQ. COTN 2121)	3	64966 LEC	5:00-6:50 PM	R	AC106	20
COTN 2230	LAB	0	64967 LAB	7:00-9:50 PM	R	AC106	20
COTN 3300	ARQUITECTURA DE SISTEMAS COMPUTADORIZADOS (REQ. COTN 2210) [HÍBRIDA]	3	72118	7:30-8:50 PM	T	CIT 103	29
COTN 3515	MANEJO DE RIESGOS	3	83573	3:30-4:50 PM	TR	CIT 104	29
COTN 4150	SEGURIDAD EN LAS REDES (REQ. COTN 2122 y 2230)	3	72362 LEC	5:00-6:50 PM	W	AC106	20
COTN 4150	LAB	0	72375 LAB	7:00-9:50 PM	W	AC106	20
COTN 4240	PROTECCIÓN DE REDES	3	80763	9:00-11:50 AM	T	AC106	20
COTN 4300	GERENCIA DE SISTEMAS DE INFORMACIÓN (REQ. COTN 3315 y BADM 1550 o BADM 1900)	3	78874	9:00-10:20 AM	R	CIT 107	29

CURSOS EN LÍNEA (WEB)
TECNOLOGÍA DE COMPUTADORAS Y REDES (CONTINUACIÓN)

CÓDIGO	TÍTULO	CRÉDITOS	SECCIÓN	HORARIO	CAPACIDAD
--------	--------	----------	---------	---------	-----------

CURSOS PRESENCIALES
DISEÑO GRÁFICO DIGITAL Y MULTIMEDIOS

CÓDIGO	TÍTULO	CRÉDITOS	SECCIÓN	HORARIO	DÍAS	SALÓN	CAPACIDAD
DGDM 1103	FUNDAMENTOS DEL DISEÑO GRÁFICO	3	67259	1:30-2:50 PM	MW	CIT 242	71
DGDM 1104	ANÁLISIS DE LOS MEDIOS GRÁFICOS	3	67658	3:00-4:20 PM	MW	CIT 242	71
DGDM 1201	FOTOGRAFÍA DIGITAL APLICADA AL DISEÑO GRÁFICO I	3	65215 LEC	3:30-5:20 PM	M	CIT 109A	40
DGDM 1201	LAB	0	66436 LAB	3:30-5:20 PM	W	CITT 109A	40
DGDM 1202	FOTOGRAFÍA DIGITAL APLICADA AL DISEÑO GRÁFICO II (REQ. DGDM 1201)	3	78781 LEC	12:00-1:50 PM	F	CIT 105	29
DGDM 1202	LAB	0	78782 LAB	2:00-3:50 PM	F	CIT 105	29
DGDM 2201	DISEÑO GRÁFICO DIGITAL I (REQ. DGDM 1103)	3	67261 LEC	5:30-7:20 PM	M	CIT 109A	40
DGDM 2201	LAB	0	69561 LAB	5:30-7:20 PM	W	CIT 109A	40
DGDM 2201	DISEÑO GRÁFICO DIGITAL I (REQ. DGDM 1103)	3	75073 LEC	5:30-7:20 PM	R	CIT 109A	40
DGDM 2201	LAB	0	75074 LAB	5:30-7:20 PM	T	CIT 109A	40
DGDM 2202	DISEÑO GRÁFICO DIGITAL II (REQ. DGDM 2201)	3	69566 LEC	9:30-11:20 AM	M	CIT 105	29
DGDM 2202	LAB	0	69567 LAB	9:30-11:20 AM	W	CIT 105	29
DGDM 2203	DISEÑO COMPOSICIÓN TIPOGRÁFICA GRÁFICO Y DIGITAL (REQ. DGDM 1104 Y 2201)	3	67420	9:00-10:20 AM	TR	CIT 109A	40
DGDM 2204	INTRODUCCIÓN AL DISEÑO DE MULTIMEDIOS (REQ. DGDM 2201)	3	67264 LEC	7:30-9:20 AM	M	CIT 109A	40
DGDM 2204	LAB	0	67266 LAB	7:30-9:20 AM	W	CIT 109A	40

CURSOS EN LÍNEA (WEB)
DISEÑO GRÁFICO DIGITAL Y MULTIMEDIOS

CÓDIGO	TÍTULO	CRÉDITOS	SECCIÓN	HORARIO	CAPACIDAD
DGDM 1103	FUNDAMENTOS DEL DISEÑO GRÁFICO	3	78784	WEB	65
DGDM 1201	FOTOGRAFÍA DIGITAL APLICADA AL DISEÑO GRÁFICO I	3	76032 LEC	WEB	65
DGDM 1201	LAB	0	76033 LAB	WEB	65
DGDM 1202	FOTOGRAFÍA DIGITAL APLICADA AL DISEÑO GRÁFICO II (REQ. DGDM 1201)	3	69555 LEC	WEB	65
DGDM 1202	LAB	0	69558 LAB	WEB	65

+ CURSOS HÍBRIDOS 50% PRESENCIAL Y 50% EN LÍNEA

**DEPARTAMENTO DE CIENCIAS Y TECNOLOGÍA
ENERO - MAYO 2027
2027-30**

CURSOS PRESENCIALES

DISEÑO GRÁFICO DIGITAL Y MULTIMEDIOS (CONTINUACIÓN)

CÓDIGO	TÍTULO	CRÉDITOS	SECCIÓN	HORARIO	DÍAS	SALÓN	CAPACIDAD
DGDM 2206	REDACCIÓN PARA EL FORMATO DIGITAL Y PRODUCCIÓN DE VIDEOS (REQ. DGDM 2203)	3	69580	10:00-12:50 PM	F	CIT 109A	40
DGDM 3015	DISEÑO DE EMPAQUES Y EXHIBIDORES (REQ. DGDM 1202 y 2203)	3	69568	10:30-11:50 AM	TR	CIT 109A	40
DGDM 3016	PRINCIPIOS DE ANIMACIÓN (REQ. DGDM 2204)	3	69569 LEC	9:30-11:20 AM	M	CIT 109A	40
DGDM 3016	LAB	0	69570 LAB	9:30-11:20 AM	W	CIT 109A	40
DGDM 3021	DISEÑO Y PRODUCCIÓN MULTIMEDIA I (REQ. DGDM 2204 y 3016)	3	69571 LEC	1:30-3:20 PM	T	CIT 109A	40
DGDM 3021	LAB	0	69573 LAB	1:30-3:20 PM	R	CIT 109A	40
DGDM 4004	ADMINISTRACIÓN Y MERCADEO DE MEDIOS GRÁFICOS	3	78783	9:00-10:20 AM	TR	CIT 105	29
DGDM 4006	DISEÑO Y PRODUCCIÓN DE PORTAFOLIO PROFESIONAL DIGITAL (REQ. DGDM 4005 – CONC. 4910)	3	73959	8:00-9:20 AM	MW	CIT 105	29
DGDM 4007	SEMINARIO CAMPAÑA PUBLICITARIA	3	78018	8:00-10:50 AM	F	CIT 105	29
DGDM 4013	DISEÑO EDITORIAL (REQ. DGDM 1202 y 2203)	3	69574 LEC	3:30-5:20 PM	T	CIT105	40
DGDM 4013	LAB	0	69576 LAB	3:30-5:20 PM	R	CIT105	40
DGDM 4014	ANIMACIÓN Y GRÁFICA TRIDIMENSIONAL (3D) (REQ. DGDM 3016)	3	69577 LEC	1:30-3:20 PM	M	CIT 109A	40
DGDM 4014	LAB	0	69578 LAB	1:30-3:20 PM	W	CIT 109A	40

CURSOS EN LÍNEA (WEB)

DISEÑO GRÁFICO DIGITAL Y MULTIMEDIOS (CONTINUACIÓN)

CÓDIGO	TÍTULO	CRÉDITOS	SECCIÓN	HORARIO	CAPACIDAD
DGDM 4004	ADMINISTRACIÓN Y MERCADEO DE MEDIOS GRÁFICOS	3	75681	WEB	45

CURSOS PRESENCIALES

TECNOLOGÍA DE INGENIERÍA ELECTRÓNICA

CÓDIGO	TÍTULO	CRÉDITOS	SECCIÓN	HORARIO	DÍAS	SALÓN	CAPACIDAD
ELEC 2121	LABORATORIO DE CIRCUITOS DIGITALES I (Requisito: GEMA 1200. Concurrente con ELEC 2131)	1	75202 LAB	7:00-9:50PM	M	AE110	23
ELEC 2131	CIRCUITOS DIGITALES I (Requisito: GEMA 1200)	3	75205 LEC	7:00-9:50 PM	W	CIT 105	23
ELEC 2331	LABORATORIO DE CIRCUITOS ELÉCTRICOS I (REQ. GEMA 1200. Concurrente con ELEC 2341)	1	52185 LAB	4:00-6:50 PM	M	AE217	23
ELEC 2472	LABORATORIO DE CIRCUITOS ELÉCTRICOS II (REQ. ELEC 2332 y 2471, Concurrente con ELEC 2482)	1	77715 LAB	4:00-6:50 PM	R	AE110	23
ELEC 3470	LABORATORIO DE ELECTRÓNICA INDUSTRIAL (REQ. ELEC 2342 y 2471, Concurrente con ELEC 3480)	1	66140 LAB	7:00-9:50 PM	T	AE217	23

CURSOS EN LÍNEA (WEB)

TECNOLOGÍA DE INGENIERÍA ELECTRÓNICA

CÓDIGO	TÍTULO	CRÉDITOS	SECCIÓN	HORARIO	CAPACIDAD
--------	--------	----------	---------	---------	-----------

DEPARTAMENTO DE CIENCIAS Y TECNOLOGÍA
ENERO - MAYO 2027
2027-30

CURSOS PRESENCIALES
PRE-INGENIERÍA

CÓDIGO	TÍTULO	CRÉDITOS	SECCIÓN	HORARIO	DÍAS	SALÓN	CAPACIDAD
ENGR 1100	INTRODUCCIÓN A LA INGENIERÍA	3	80774	5:00-6:50 PM	M	A120	22
ENGR 1100	LAB	0	80775 LAB	5:00-6:50 PM	W	AE110	22

CURSOS EN LÍNEA (WEB)
PRE-INGENIERÍA

CÓDIGO	TÍTULO	CRÉDITOS	SECCIÓN	HORARIO	CAPACIDAD
--------	--------	----------	---------	---------	-----------

CURSOS PRESENCIALES
INGENIERÍA ELÉCTRICA (CENTRO DE EXTENSIÓN DE BAYAMÓN)

CÓDIGO	TÍTULO	CRÉDITOS	SECCIÓN	HORARIO	DÍAS	SALÓN	CAPACIDAD
ENGR 2130	INTRODUCCIÓN A LA INGENIERÍA DE COMPUTACIÓN (REQ. MATH 1500)	3	69693 LEC/LAB	9:00-11:50 AM	F	AE110	22
PHYS 3312	FÍSICA PARA INGENIEROS II (REQ. PHYS 3311 y MATH 2252)	4	67290 LEC	7:30-10:20 AM	F	AF109	29
PHYS 3312	LAB	0	67293 LAB	11:30-2:20 PM	F	AF109	29

CURSOS EN LÍNEA (WEB)
INGENIERÍA ELÉCTRICA (CENTRO DE EXTENSIÓN DE BAYAMÓN)

CÓDIGO	TÍTULO	CRÉDITOS	SECCIÓN	HORARIO	CAPACIDAD
--------	--------	----------	---------	---------	-----------

Nota: Conforme con las regulaciones de las agencias licenciadoras y acreditativas, un estudiante admitido a un programa presencial no debe completar más del 49% de los créditos de su grado en cursos en línea. Por ejemplo, si su programa requiere:

Total de Créditos de su Programa	Máximo de <u>Créditos</u> de Cursos en Línea	Equivalencia en Cursos de 3 Créditos*
120	58	19
124	60	20
127	62	20
130	63	21
140	68	22

*Debe ajustarse conforme al creditaje de los cursos completados.

Si usted excede la cantidad máxima que puede completar en línea, deberá realizar un cambio de concentración a un programa completamente a distancia. Para más información y consejería académica, favor comunicarse con el(la) director(a) de su departamento académico.

+ CURSOS HÍBRIDOS 50% PRESENCIAL Y 50% EN LÍNEA



CURSOS POR CONTRATO

CIENCIAS Y TECNOLOGÍA 2027-30

Nota: Conforme con las regulaciones de las agencias licenciadoras y acreditativas, un estudiante admitido a un programa presencial no debe completar más del 49% de los créditos de su grado en cursos en línea. Por ejemplo, si su programa requiere:

Total de Créditos de su Programa	Máximo de <u>Créditos</u> de Cursos en Línea	Equivalencia en Cursos de 3 Créditos*
120	58	19
124	60	20
127	62	20
130	63	21
140	68	22

*Debe ajustarse conforme al creditaje de los cursos completados.

Si usted excede la cantidad máxima que puede completar en línea, deberá realizar un cambio de concentración a un programa completamente a distancia. Para más información y consejería académica, favor comunicarse con el(la) director(a) de su departamento académico.

**DEPARTAMENTO DE CIENCIAS Y TECNOLOGÍA
ENERO - MAYO 2027
2027-30**

BIOTECNOLOGÍA

CÓDIGO	TÍTULO	CRÉDITOS	SECCIÓN	HORARIO	DÍAS	SALÓN	CAPACIDAD
BIOT 3250	BIOTECNOLOGÍA MOLECULAR (REQ. BIOL 3010 y 3105)	3	83574	1:30-3:20 PM	T	BIOT 101	10
BIOT 3250	LAB	0	83575	1:30-4:20 PM	R	BIOT 101	10
BIOT 4928	PURIFICACIÓN Y ANÁLISIS DE PROTEINAS (REQ. BIOL 4604 y CHEM 4220)	3	71310	10:30-12:20 PM	M	BIOT 101	10
BIOT 4928	LAB	0	71311 LAB	10:30-1:20 PM	W	BIOT 101	10
BIOT 4954	MÉTODOS DE INVESTIGACIÓN EN BIOTECNOLOGÍA (REQ. Autorización del Departamento)	3	71312	9:00-10:50 AM	F	BIOT 101	10
BIOT 4954	LAB	0	71313 LAB	12:00-2:50 PM	F	BIOT 101	10

CIENCIAS AMBIENTALES

CÓDIGO	TÍTULO	CRÉDITOS	SECCIÓN	HORARIO	DÍAS	SALÓN	CAPACIDAD
EVSC 2500	CALIDAD DE AIRE	3	80751	WEB	WEB	WEB	10
EVSC 3600	MANEJO DE DESPERDICIOS (REQ. BIOL 3505 y CHEM 1111)	3	80752	WEB	WEB	WEB	10

MICROBIOLOGÍA

CÓDIGO	TÍTULO	CRÉDITOS	SECCIÓN	HORARIO	DÍAS	SALÓN	CAPACIDAD
MICR 4955	SEMINARIO INTEGRADOR EN MICROBIOLOGÍA (REQ. Haber aprobado 30 créditos de los cursos de concentración del Programa de Bachillerato en Microbiología, incluidos al menos 6 créditos en MICR)	1	60208	-	-	-	10

TOXICOLOGÍA

CÓDIGO	TÍTULO	CRÉDITOS	SECCIÓN	HORARIO	DÍAS	SALÓN	CAPACIDAD
TOXI 1120	FUNDAMENTOS BIOLÓGICOS DE LA TOXICOLOGÍA II (REQ. TOXI 1101)	3	75585	10:30-11:50 AM	TR	TOXI 102	10
TOXI 2230	INTRODUCCIÓN A LA FARMACOLOGÍA (REQ. TOXI 2210)	3	75587	9:00-10:20 AM	MW	TOXI 102	10
TOXI 3010	TOXICOLOGÍA CLÍNICA (REQ. TOXI 3000)	3	75592	7:30-8:50 AM	TR	AQ111	10
TOXI 3603	TOXI 3603 TOXICOLOGÍA AMBIENTAL Y AVALÚO DE RIESGO (REQ. TOXI 2210 y CHEM 2212)	3	77568	10:30-11:50 AM	MW	AQ112	10

CURSOS POR CONTRATO – PRESENCIAL:

El estudio por contrato es un acuerdo escrito y firmado por el estudiante, el director del departamento y el profesor asignado al curso. A través de esta modalidad el estudiante cumple con los requisitos de un curso o área de estudio siguiendo la orientación de su profesor. Esta modalidad implica un contacto **presencial**, con una periodicidad previamente establecida, y una interacción continua entre el profesor y el estudiante, a través de los recursos de aprendizaje y de las herramientas didácticas de la plataforma tecnológica.

Para matricularse en cualquiera de estos cursos, debe comunicarse con el departamento:

ctec@aguadilla.inter.edu

787- 891-0925 Ext. 2417/2427 Prof. Alfredo Rivera - Director

Nota: Conforme con las regulaciones de las agencias licenciadoras y acreditativas, un estudiante admitido a un programa presencial no debe completar más del 49% de los créditos de su grado en cursos en línea. Por ejemplo, si su programa requiere:

Total de Créditos de su Programa	Máximo de <u>Créditos de Cursos en Línea</u>	Equivalencia en Cursos de 3 Créditos*
120	58	19
124	60	20
127	62	20
130	63	21
140	68	22

*Debe ajustarse conforme al crédito de los cursos completados.

Si usted excede la cantidad máxima que puede completar en línea, deberá realizar un cambio de concentración a un programa completamente a distancia.

Para más información y consejería académica, favor comunicarse con el(la) director(a) de su departamento académico.

**DEPARTAMENTO DE CIENCIAS Y TECNOLOGÍA
ENERO - MAYO 2027
2027-30**

TECNOLOGÍA DE INGENIERÍA ELECTRÓNICA

CÓDIGO	TÍTULO	CRÉDITOS	SECCIÓN	HORARIO	DÍAS	SALÓN	CAPACIDAD
ELEC 2341	CIRCUITOS ELÉCTRICOS I (REQ. GEMA 1200)	3	52183 LEC	4:00-6:50 PM	W	CIT 108A	23
ELEC 2482	CIRCUITOS ELECTRÓNICOS II (REQ. ELEC 2481)	3	77716 LEC	4:00-6:50 PM	T	CIT 108A	23
ELEC 3480	ELECTRÓNICA INDUSTRIAL (REQ. ELEC 2342 y 2481)	3	66141 LEC	7:00-9:50 PM	R	CIT 103	23

INGENIERÍA ELÉCTRICA (CENTRO DE EXTENSIÓN DE BAYAMÓN)

CÓDIGO	TÍTULO	CRÉDITOS	SECCIÓN	HORARIO	DÍAS	SALÓN	CAPACIDAD
CHEM 2115	QUÍMICA GENERAL PARA INGENIEROS (REQ. MATH 1500 ó 1512)	4	80776	9:00-11:50 AM	F	A104	25
CHEM 2115	LAB	0	80777 LAB	1:00-3:50 PM	F	AQ112	25



CIENCIAS DE LA SALUD 2027-30

Nota: Conforme con las regulaciones de las agencias licenciadoras y acreditativas, un estudiante admitido a un programa presencial no debe completar más del 49% de los créditos de su grado en cursos en línea. Por ejemplo, si su programa requiere:

Total de Créditos de su Programa	Máximo de <u>Créditos</u> de Cursos en Línea	Equivalencia en Cursos de 3 Créditos*
120	58	19
124	60	20
127	62	20
130	63	21
140	68	22

*Debe ajustarse conforme al creditaje de los cursos completados.

Si usted excede la cantidad máxima que puede completar en línea, deberá realizar un cambio de concentración a un programa completamente a distancia. Para más información y consejería académica, favor comunicarse con el(la) director(a) de su departamento académico.

**DEPARTAMENTO DE CIENCIAS DE LA SALUD
ENERO - MAYO 2027
2027-30**

CURSOS PRESENCIALES

ASOCIADO EN CIENCIAS APLICADAS EN ENFERMERÍA

CÓDIGO	TÍTULO	CRÉDITOS	SECCIÓN	HORARIO	DÍAS	SALÓN	CAPACIDAD
BIOL 1105	CONCEPTOS BÁSICOS DE MICROBIOLOGÍA	3	79024 LEC	8:00–10:50 AM	R	CS115	30
BIOL 1106	PRINCIPIOS DE ANATOMÍA Y FISIOLOGÍA HUMANA	4	79253 LEC	4:30–8:20 PM	M	CS115	35
BIOL 1106	PRINCIPIOS DE ANATOMÍA Y FISIOLOGÍA HUMANA	4	79254 LEC	4:30–8:20 PM	T	CS115	35
NURS 1111	FUNDAMENTOS DE ENFERMERÍA (REQ. Admisión al Programa. Concurrente con NURS 1112 y NURS 1130)	4	79034 LEC	8:30–11:20 AM	R	CS115	30
NURS 1112	PRÁCTICA DE FUNDAMENTOS DE ENFERMERÍA (REQ. Admisión al Programa. Concurrente con NURS 1111 y NURS 1130)	2	60990 LAB	7:30-1:20 PM	M	CS116	10
NURS 1112	PRÁCTICA DE FUNDAMENTOS DE ENFERMERÍA (REQ. Admisión al Programa. Concurrente con NURS 1111 y NURS 1130)	2	73400 LAB	7:30-1:20 PM	W	CS116	10
NURS 1112	PRÁCTICA DE FUNDAMENTOS DE ENFERMERÍA (REQ. Admisión al Programa. Concurrente con NURS 1111 y NURS 1130)	2	83506 LAB	4:00–9:50 PM	F	CS121	10
NURS 1130	ASPECTOS FARMACÓLOGICOS (REQ. Admisión al Programa. Concurrente con NURS 1111 y NURS 1112)	3	79036 LEC	8:30–11:20 AM	T	CS115	30
NURS 1130	LABORATORIO ASPECTOS FARMACÓLOGICOS	0	79037 LAB	1:30-3:20 PM	T	CS115	15
NURS 1130	LABORATORIO ASPECTOS FARMACÓLOGICOS	0	80819 LAB	1:30-3:20 PM	T	CS119	15
NURS 1231	FUNDAMENTOS EN EL CUIDADO DEL ADULTO I (REQ. NURS 1111, NURS 1112 y NURS 1130, concurrente con NURS 1232)	6	16205 LEC	10:00-12:50 PM	R	CS120	35
NURS 1231	FUNDAMENTOS EN EL CUIDADO DEL ADULTO I (REQ. NURS 1111, NURS 1112 y NURS 1130, concurrente con NURS 1232)	6	41934 LEC	4:00-6:50 PM	R	CS120	35
NURS 1232	PRÁCTICA ADULTO I (REQ. NURS 1111, NURS 1112 y NURS 1130 concurrente con NURS 1231)	2	16208 LAB	7:30–1:20 PM	W	CS119	10
NURS 1232	PRÁCTICA ADULTO I (REQ. NURS 1111, NURS 1112 y NURS 1130 concurrente con NURS 1231)	2	48163 LAB	4:00–9:50 PM	M	CS119	10
NURS 1232	PRÁCTICA ADULTO I (REQ. NURS 1111, NURS 1112 y NURS 1130 concurrente con NURS 1231)	2	63977 LAB	4:00–9:50 PM	M	CS118	10
NURS 1232	PRÁCTICA ADULTO I (REQ. NURS 1111, NURS 1112 y NURS 1130 concurrente con NURS 1231)	2	64890 LAB	4:00–9:50 PM	W	CS119	10
NURS 1232	PRÁCTICA ADULTO I (REQ. NURS 1111, NURS 1112 y NURS 1130 concurrente con NURS 1231)	2	77426 LAB	4:00–9:50 PM	M	CS116	10
NURS 1232	PRÁCTICA ADULTO I (REQ. NURS 1111, NURS 1112 y NURS 1130 concurrente con NURS 1231)	2	78701 LAB	7:30–1:20 PM	M	CS119	10
NURS 1232	PRÁCTICA ADULTO I (REQ. NURS 1111, NURS 1112 y NURS 1130 concurrente con NURS 1231)	2	80960 LAB	7:30–1:20 PM	T	CS119	10

CURSOS EN LÍNEA (WEB)

ASOCIADO EN CIENCIAS APLICADAS EN ENFERMERÍA

CÓDIGO	TÍTULO	CRÉDITOS	SECCIÓN	HORARIO	CAPACIDAD
--------	--------	----------	---------	---------	-----------

**DEPARTAMENTO DE CIENCIAS DE LA SALUD
ENERO - MAYO 2027
2027-30**

CURSOS PRESENCIALES

ASOCIADO EN CIENCIAS APLICADAS EN ENFERMERÍA (CONTINUACIÓN)

CÓDIGO	TÍTULO	CRÉDITOS	SECCIÓN	HORARIO	DÍAS	SALÓN	CAPACIDAD
NURS 2141	FUNDAMENTOS EN EL CUIDADO MATERNO-NEONATAL (REQ. NURS 1231 y NURS 1232, concurrente con NURS 2142, NURS 2233 y NURS 2234)	3	60962 LEC	12:30-3:20 PM	W	CS132	25
NURS 2142	PRÁCTICA EN EL CUIDADO MATERNO-NEONATAL (REQ. NURS 1231 y NURS 1232, concurrente con NURS 2141, NURS 2233 y NURS 2234)	2	80697 LAB	7:30-1:20 PM	T	CS130	9
NURS 2142	PRÁCTICA EN EL CUIDADO MATERNO-NEONATAL (REQ. NURS 1231 y NURS 1232, concurrente con NURS 2141, NURS 2233 y NURS 2234)	2	80698 LAB	1:00-6:50 PM	R	CS119	9
NURS 2142	PRÁCTICA EN EL CUIDADO MATERNO-NEONATAL (REQ. NURS 1231 y NURS 1232, concurrente con NURS 2141, NURS 2233 y NURS 2234)	2	80699 LAB	7:30-1:20 PM	R	CS130	9
NURS 2233	FUNDAMENTOS EN EL CUIDADO DEL ADULTO II (REQ. NURS 1231 y NURS 1232, concurrente con NURS 2141, NURS 2142 y NURS 2234)	3	80806 LEC	8:00-10:50 AM	M	CS120	25
NURS 2234	PRÁCTICA ADULTO II (REQ. NURS 1231 y NURS 1232, concurrente con NURS 2141, NURS 2142 y NURS 2233)	2	37929 LAB	7:30-1:20 PM	T	CS118	9
NURS 2234	PRÁCTICA ADULTO II (REQ. NURS 1231 y NURS 1232, concurrente con NURS 2141, NURS 2142 y NURS 2233)	2	64894 LAB	4:00-9:50 PM	R	CS118	9
NURS 2234	PRÁCTICA ADULTO II (REQ. NURS 1231 y NURS 1232, concurrente con NURS 2141, NURS 2142 y NURS 2233)	2	80700 LAB	4:00-9:50 PM	T	CS118	9
NURS 2351	FUNDAMENTOS DE CUIDADO PEDIÁTRICO (REQ. NURS 2141, NURS 2142, NURS 2233 y NURS 2234, concurrente con NURS 2352, NURS 2361, NURS 2362 y NURS 2970)	3	47423 LEC	8:30-11:20 AM	M	CS132	30
NURS 2351	FUNDAMENTOS DE CUIDADO PEDIÁTRICO (REQ. NURS 2141, NURS 2142, NURS 2233 y NURS 2234, concurrente con NURS 2352, NURS 2361, NURS 2362 y NURS 2970)	3	69311 LEC	3:00-5:50 PM	M	CS132	30

CURSOS EN LÍNEA (WEB)

ASOCIADO EN CIENCIAS APLICADAS EN ENFERMERÍA (CONTINUACIÓN)

CÓDIGO	TÍTULO	CRÉDITOS	SECCIÓN	HORARIO	CAPACIDAD
--------	--------	----------	---------	---------	-----------

+ CURSOS HÍBRIDOS 50% PRESENCIAL Y 50% EN LÍNEA

**DEPARTAMENTO DE CIENCIAS DE LA SALUD
ENERO - MAYO 2027
2027-30**

CURSOS PRESENCIALES

ASOCIADO EN CIENCIAS APLICADAS EN ENFERMERÍA (CONTINUACIÓN)

CURSOS EN LÍNEA (WEB)

ASOCIADO EN CIENCIAS APLICADAS EN ENFERMERÍA (CONTINUACIÓN)

CÓDIGO	TÍTULO	CRÉDITOS	SECCIÓN	HORARIO	DÍAS	SALÓN	CAPACIDAD	CÓDIGO	TÍTULO	CRÉDITOS	SECCIÓN	HORARIO	CAPACIDAD
NURS 2352	PRÁCTICA EN EL CUIDADO PEDIÁTRICO (REQ. NURS 2141, NURS 2142, NURS 2233 y NURS 2234, concurrente con NURS 2351, NURS 2361, NURS 2362 y NURS 2970)	2	80701 LAB	7:30–1:20 PM	T	CS133	10						
NURS 2352	PRÁCTICA EN EL CUIDADO PEDIÁTRICO (REQ. NURS 2141, NURS 2142, NURS 2233 y NURS 2234, concurrente con NURS 2351, NURS 2361, NURS 2362 y NURS 2970)	2	80702 LAB	4:00–9:50 PM	R	CS133	10						
NURS 2352	PRÁCTICA EN EL CUIDADO PEDIÁTRICO (REQ. NURS 2141, NURS 2142, NURS 2233 y NURS 2234, concurrente con NURS 2351, NURS 2361, NURS 2362 y NURS 2970)	2	80703 LAB	7:30–1:20 PM	R	CS133	10						
NURS 2352	PRÁCTICA EN EL CUIDADO PEDIÁTRICO (REQ. NURS 2141, NURS 2142, NURS 2233 y NURS 2234, concurrente con NURS 2351, NURS 2361, NURS 2362 y NURS 2970)	2	80704 LAB	4:00–9:50 PM	T	CS133	10						
NURS 2352	PRÁCTICA EN EL CUIDADO PEDIÁTRICO (REQ. NURS 2141, NURS 2142, NURS 2233 y NURS 2234, concurrente con NURS 2351, NURS 2361, NURS 2362 y NURS 2970)	2	80706 LAB	4:00–9:50 PM	F	CS133	10						
NURS 2352	PRÁCTICA EN EL CUIDADO PEDIÁTRICO (REQ. NURS 2141, NURS 2142, NURS 2233 y NURS 2234, concurrente con NURS 2351, NURS 2361, NURS 2362 y NURS 2970)	2	83523 LAB	4:00–9:50 PM	M	CS133	10						
NURS 2361	FUNDAMENTOS EN EL CUIDADO SICOSOCIAL (REQ. NURS 2141, NURS 2142, NURS 2233 y NURS 2234, concurrente con NURS 2351, NURS 2352, NURS 2362 y NURS 2970)	3	57185 LEC	8:00–10:50 AM	W	CS131	30						
NURS 2361	FUNDAMENTOS EN EL CUIDADO SICOSOCIAL (REQ. NURS 2141, NURS 2142, NURS 2233 y NURS 2234, concurrente con NURS 2351, NURS 2352, NURS 2362 y NURS 2970)	3	69316 LEC	1:30–4:20 PM	W	CS131	30						
NURS 2362	PRÁCTICA SICOSOCIAL (REQ. NURS 2141, NURS 2142, NURS 2233 y NURS 2234, concurrente con NURS 2351, NURS 2352, NURS 2361 y NURS 2970)	2	80707 LAB	7:30–1:20 PM	T	CS116	9						
NURS 2362	PRÁCTICA SICOSOCIAL (REQ. NURS 2141, NURS 2142, NURS 2233 y NURS 2234, concurrente con NURS 2351, NURS 2352, NURS 2361 y NURS 2970)	2	70708 LAB	7:30–1:20 PM	T	CS131	9						
NURS 2362	PRÁCTICA SICOSOCIAL (REQ. NURS 2141, NURS 2142, NURS 2233 y NURS 2234, concurrente con NURS 2351, NURS 2352, NURS 2361 y NURS 2970)	2	80709 LAB	7:30–1:20 PM	R	CS116	9						
NURS 2362	PRÁCTICA SICOSOCIAL (REQ. NURS 2141, NURS 2142, NURS 2233 y NURS 2234, concurrente con NURS 2351, NURS 2352, NURS 2361 y NURS 2970)	2	80710 LAB	7:30–1:20 PM	R	CS118	9						
NURS 2362	PRÁCTICA SICOSOCIAL (REQ. NURS 2141, NURS 2142, NURS 2233 y NURS 2234, concurrente con NURS 2351, NURS 2352, NURS 2361 y NURS 2970)	2	80711 LAB	7:30–1:20 PM	M	CS130	9						
NURS 2362	PRÁCTICA SICOSOCIAL (REQ. NURS 2141, NURS 2142, NURS 2233 y NURS 2234, concurrente con NURS 2351, NURS 2352, NURS 2361 y NURS 2970)	2	83525 LAB	7:30–1:20 PM	F	CS119	10						

**DEPARTAMENTO DE CIENCIAS DE LA SALUD
ENERO - MAYO 2027
2027-30**

CURSOS PRESENCIALES

BACHILLERATO EN CIENCIAS DE ENFERMERÍA

CÓDIGO	TÍTULO	CRÉDITOS	SECCIÓN	HORARIO	DÍAS	SALÓN	CAPACIDAD
NURS 3115	INTRODUCCIÓN AL PROCESO DE INVESTIGACIÓN EN ENFERMERÍA (REQ. NURS 2351, NURS 2352, NURS 2361, NURS 2362 y NURS 2970, concurrente con NURS 3116 y NURS 3120)	3	60156 LEC	12:30–3:20 PM	R	CS115	25
NURS 3116	LIDERAZGO Y GERENCIA EN ENFERMERÍA (REQ. NURS 2351, NURS 2352, NURS 2361 y NURS 2362, concurrente con NURS 3115 y NURS 3120)	3	82845 LEC	9:00–11:50 AM	R	CS132	25
NURS 3120	ESTIMADO DE SALUD (REQ. NURS 2351, NURS 2352, NURS 2361 y NURS 2362, concurrente con NURS 3115, NURS 3116 y NURS 3121)	3	82842 LEC	8:30–11:20 AM	T	CS120	25
NURS 3121	PRACTICA DE ESTIMADO DE SALUD (REQ. NURS 2351, NURS 2352, NURS 2361 y NURS 2362, concurrente con NURS 3115, NURS 3116 y NURS 3120)	2	82843 LAB	12:30–4:20 PM	T	CS153	13
NURS 3121	PRACTICA DE ESTIMADO DE SALUD (REQ. NURS 2351, NURS 2352, NURS 2361 y NURS 2362, concurrente con NURS 3115, NURS 3116 y NURS 3120)	2	83528 LAB	12:30–4:20 PM	T	CS121	12
NURS 3140	INTERVENCIÓN EN TRANSICIONES SICOSOCIALES	3	81709 LEC	3:00–5:50 PM	R	CS131	44
NURS 3190	INTERVENCIONES PROFESIONALES EN EL CICLO DE VIDA (concurrente con NURS 3191)	4	80980 LEC	8:30–11:20 AM	R	CS131	44
NURS 3191	PRÁCTICA DE INTERVENCIONES PROFESIONALES EN EL CICLO DE VIDA (REQ. NURS 3121, concurrente NURS 3190)	2	80986 LAB	12:00–5:50 PM	M	CS118	9
NURS 3191	PRÁCTICA DE INTERVENCIONES PROFESIONALES EN EL CICLO DE VIDA (REQ. NURS 3121, concurrente NURS 3190)	2	83529 LAB	7:30–1:20 PM	W	CS118	9
NURS 3191	PRÁCTICA DE INTERVENCIONES PROFESIONALES EN EL CICLO DE VIDA (REQ. NURS 3121, concurrente NURS 3190)	2	83530 LAB	7:30–1:20 PM	W	CS133	9
NURS 3191	PRÁCTICA DE INTERVENCIONES PROFESIONALES EN EL CICLO DE VIDA (REQ. NURS 3121, concurrente NURS 3190)	2	83531 LAB	7:30–1:20 PM	M	CS133	9
NURS 3191	PRÁCTICA DE INTERVENCIONES PROFESIONALES EN EL CICLO DE VIDA (REQ. NURS 3121, concurrente NURS 3190)	2	83532 LAB	7:30–1:20 PM	T	CS164	9
NURS 4180N	CUIDADO A LA FAMILIA Y COMUNIDAD (REQ. NURS 3140, NURS 3190 y NURS 4911, concurrente con NURS 4914)	4	82875 LEC	11:00–2:50 PM	R	CS114	15
NURS 4914N	PRÁCTICA DE ENFERMERÍA EN FAMILIA Y COMUNIDAD (REQ. NURS 3140, NURS 3190 y NURS 4911, concurrente con NURS 4180)	4	82876 LAB	8:00–3:50 PM	W	CS130	15
NURS 4980N	TALLER INTEGRADOR (REQ. NURS 4914 y NURS 4180; 90 hrs. (LAB). Clínico.)	4	80815 LEC	8:00–9:50 AM	R	CS114	35

**CURSOS EN LÍNEA (WEB)
BACHILLERATO EN CIENCIAS DE ENFERMERÍA**

CÓDIGO	TÍTULO	CRÉDITOS	SECCIÓN	HORARIO	CAPACIDAD
--------	--------	----------	---------	---------	-----------

+ CURSOS HÍBRIDOS 50% PRESENCIAL Y 50% EN LÍNEA

**DEPARTAMENTO DE CIENCIAS DE LA SALUD
ENERO - MAYO 2027
2027-30**

CURSOS PRESENCIALES

BACHILLERATO EN CIENCIAS DE ENFERMERÍA (CONTINUACIÓN)

CÓDIGO	TÍTULO	CRÉDITOS	SECCIÓN	HORARIO	DÍAS	SALÓN	CAPACIDAD
NURS 4980N	LAB. CLÍNICO	0	80816 LAB	7:30–1:20 PM	M	CS118	10
NURS 4980N	LAB. CLÍNICO	0	80817 LAB	4:00–9:50 PM	W	CS118	9
NURS 4980N	LAB. CLÍNICO	0	80818 LAB	7:30–1:20 PM	F	CS116	9
NURS 4980N	LAB. CLÍNICO	0	83143 LAB	7:30–1:20 PM	M	CS153	8

CURSOS PRESENCIALES

ASOCIADO EN CIENCIAS APLICADAS EN TÉCNICO DE FARMACIA

CÓDIGO	TÍTULO	CRÉDITOS	SECCIÓN	HORARIO	DÍAS	SALÓN	CAPACIDAD
PHAR 1220	ANATOMÍA Y FISIOLOGÍA HUMANA (REQ. BIOL. 1003; Requiere 30 horas de conferencia y 30 horas de laboratorio.)	3	45167 LEC	3:00–4:50 PM	T	A104	30
PHAR 1220	LAB	0	45168 LAB	5:00–6:50 PM	T	AB113	30
PHAR 1221	FARMACIA PRÁCTICA I (REQ. PHAR 1150; Requiere 30 horas de conferencia y 45 horas de (LAB)oratorio)	3	45172 LEC	3:00–4:50 PM	M	CS144	26
PHAR 1221	LAB	0	45173 LAB	5:00–7:50 PM	M	CS144	13
PHAR 1221	LAB	0	45918 LAB	3:30–6:20 PM	W	CS144	13
PHAR 1271	FARMACOLOGÍA APLICADA I (CONCURRENTE PHAR 1220)	3	68657 LEC	12:30–3:20 PM	W	CS115	30
PHAR 1280	POSOLOGÍA (REQ. PHAR 1150)	2	45170 LEC	5:30–7:20 PM	R	CS144	30
PHAR 1290	MATEMÁTICA FARMACÉUTICA (REQ. GEMA 1000)	3	73232 LEC	2:00–4:50 PM	R	CS144	30
PHAR 2200	QUÍMICA GENERAL PARA TÉCNICOS DE FARMACIA (Requiere 30 horas de conferencia y 45 horas de laboratorio)	3	66387 LEC	3:30–5:20 PM	W	A102	25
PHAR 2200	LAB	0	61924 LAB	5:30–8:20 PM	W	AQ111	25
PHAR 2914	PRÁCTICA SUPERVISADA II (INTERNADO LABORAL EN UNA FARMACIA, 360 horas de práctica; REQ. PHAR 2913)	4	47992 LAB	3:30–7:20 PM	F	CS144	24

CURSOS EN LÍNEA (WEB)

BACHILLERATO EN CIENCIAS DE ENFERMERÍA (CONTINUACIÓN)

CÓDIGO	TÍTULO	CRÉDITOS	SECCIÓN	HORARIO	CAPACIDAD
--------	--------	----------	---------	---------	-----------

CURSOS EN LÍNEA (WEB)

ASOCIADO EN CIENCIAS APLICADAS EN TÉCNICO DE FARMACIA

CÓDIGO	TÍTULO	CRÉDITOS	SECCIÓN	HORARIO	CAPACIDAD
PHAR 2260	FARMACOGNOSIA	3	52194 LEC	WEB	30

**DEPARTAMENTO DE CIENCIAS DE LA SALUD
ENERO - MAYO 2027
2027-30**

CURSOS PRESENCIALES

ASOCIADO EN CIENCIAS APLICADAS EN ULTRASONIDO

CÓDIGO	TÍTULO	CRÉDITOS	SECCIÓN	HORARIO	DÍAS	SALÓN	CAPACIDAD
USDX 2010	FÍSICA BÁSICA EN ULTRASONIDO (REQ. GEMA 1200, USDX 1000, USDX 1010 y USDX 1110)	3	78706 LEC	4:30–7:20 PM	R	CS 122	25
USDX 2020	PATOLOGÍA EN OBSTETRICIA Y GINECOLOGÍA (REQ. USDX 2011, USDX 2015, USDX 2016 y USDX 2017, concurrente con USDX 2021 y USDX 2022)	3	78707 LEC	4:30–7:20 PM	T	CS130	20
USDX 2021	PRACTICA EN ULTRASONIDO II (REQ. USDX 2011, USDX 2015, USDX 2016 y USDX 2017, concurrente con USDX 2020 y USDX 2022)	3	78708 LAB	8:00–4:50 PM	MWF	CS137	20
USDX 2022	PROCEDIMIENTO Y EVALUACIÓN DE ULTRASONIDO EN OBSTETRICIA Y GINECOLOGÍA (REQ. USDX 2011, USDX 2015, USDX 2016 y USDX 2017, concurrente con USDX 2020 y USDX 2021)	3	78709 LAB	4:30–7:20 PM	R	CS130	20

CURSOS EN LÍNEA (WEB)

ASOCIADO EN CIENCIAS APLICADAS EN ULTRASONIDO

CÓDIGO	TÍTULO	CRÉDITOS	SECCIÓN	HORARIO	CAPACIDAD
--------	--------	----------	---------	---------	-----------

CURSOS PRESENCIALES

ASOCIADO EN CIENCIAS APLICADAS EN TECNOLOGÍA RADIOLÓGICA

CÓDIGO	TÍTULO	CRÉDITOS	SECCIÓN	HORARIO	DÍAS	SALÓN	CAPACIDAD
RATE 1142	BIOLOGÍA Y ANATOMÍA RADIOGRÁFICA II (REQ. RATE 1141)	3	69406 LEC	4:00–6:50 PM	M	CS120	30
RATE 1142	BIOLOGÍA Y ANATOMÍA RADIOGRÁFICA II (REQ. RATE 1141)	3	80716 LEC	4:00–6:50 PM	W	CS121	30
RATE 1221	PROCEDIMIENTO Y EVALUACIÓN RADIOGRÁFICA I (REQ. RATE 1100, RATE 1125 y RATE 1130) (REQ. 15 horas conferencia y 45 horas lab.)	2	52143 LEC	8:00-8:50 AM	M	CS131	20
RATE 1221	PROCEDIMIENTO Y EVALUACIÓN RADIOGRÁFICA I (REQ. RATE 1100, RATE 1125 y RATE 1130) (REQ. 15 horas conferencia y 45 horas Lab.)	2	60163 LEC	8:00-8:50 AM	M	CS122	20
RATE 1221	LAB	0	50553 LAB	9:00–11:50 AM	M	CS131	10
RATE 1221	LAB	0	60164 LAB	9:00–11:50 AM	M	CS122	10
RATE 1221	LAB	0	60165 LAB	9:00–11:50 AM	W	CS122	10
RATE 1221	LAB	0	50554 LAB	9:00–11:50 AM	W	CS144	10
RATE 1221	LAB	0	83536 LAB	9:00–11:50 AM	F	CS144	10
RATE 1221	LAB	0	83537 LAB	9:00–11:50 AM	F	CS122	10

CURSOS EN LÍNEA (WEB)

ASOCIADO EN CIENCIAS APLICADAS EN TECNOLOGÍA RADIOLÓGICA

CÓDIGO	TÍTULO	CRÉDITOS	SECCIÓN	HORARIO	CAPACIDAD
RATE 1142	BIOLOGÍA Y ANATOMÍA RADIOGRÁFICA II (REQ. RATE 1141)	3	83535 LEC	WEB	25
RATE 1221	PROCEDIMIENTO Y EVALUACIÓN RADIOGRÁFICA I (REQ. RATE 1100, RATE 1125 y RATE 1130) (REQ. 15 horas conferencia y 45 horas Lab.)	2	83538 LEC	WEB	25
RATE 1221	LAB	0	83539 LAB	WEB	25

+ CURSOS HÍBRIDOS 50% PRESENCIAL Y 50% EN LÍNEA

**DEPARTAMENTO DE CIENCIAS DE LA SALUD
ENERO - MAYO 2027
2027-30**

CURSOS PRESENCIALES

ASOCIADO EN CIENCIAS APLICADAS EN TECNOLOGÍA RADIOLÓGICA (CONTINUACIÓN)

CÓDIGO	TÍTULO	CRÉDITOS	SECCIÓN	HORARIO	DÍAS	SALÓN	CAPACIDAD
RATE 1230	PRINCIPIOS DE EXPOSICIÓN Y PROCESADO RADIOGRÁFICO (REQ. RATE 1130) (REQ. 30 horas conferencia y 30 horas lab.)	3	50559 LEC	1:00–2:50 PM	M	CS122	30
RATE 1230	LAB	0	68308 LAB	3:00–4:50 PM	M	CS122	30
RATE 1230	PRINCIPIOS DE EXPOSICIÓN Y PROCESADO RADIOGRÁFICO (REQ. RATE 1130) (REQ. 30 horas conferencia y 30 horas lab.)	3	79050 LEC	1:00–2:50 PM	W	CS122	30
RATE 1230	LAB	0	68309 LAB	3:00–4:50 PM	W	CS122	30
RATE 2223	PROCEDIMIENTOS Y EVALUACIONES RADIOGRÁFICAS III (REQ. RATE 2222, RATE 2090 y RATE 2912) (REQ. 15 horas conferencia y 45 horas lab.)	2	50561 LEC	8:00–8:50 AM	T	CS122	20
RATE 2223	LAB	0	50562 LAB	9:00–11:50 AM	T	CS122	10
RATE 2223	LAB	0	73236 LAB	9:00–11:50 AM	R	CS 122	10
RATE 2232	FÍSICA RADIOLÓGICA II (REQ. RATE 2231)	3	50552 LEC	1:00–3:50 PM	T	CS122	30
RATE 2240	PATOLOGIA RADIOGRAFICA Y TERMINOLOGIA MEDICA (REQ. RATE 2222 y RATE 2912)	3	50564 LEC	4:00–6:50 PM	T	CS 122	25
RATE 2910	PRÁCTICA CLÍNICA I (REQ. RATE 1110, RATE 1130 y RATE 1125) (REQ. 60 Horas de práctica)	1	69391 LAB	8:00–5:00 PM	TR	CS137	60
RATE 2913	PRÁCTICA CLÍNICA III (REQ. RATE 2222 y RATE 2912) (REQ. 180 horas de práctica)	3	71411 LAB	8:00–4:50PM	MWF	CS137	25

CURSOS PRESENCIALES

BACHILLERATO EN CIENCIAS EN TECNOLOGÍA RADIOLÓGICA CON CONCENTRACIÓN EN MAMOGRAFÍA Y ANGIOGRAFÍA

CÓDIGO	TÍTULO	CRÉDITOS	SECCIÓN	HORARIO	DÍAS	SALÓN	CAPACIDAD
RATE 3050	CONTROL DE CALIDAD MAMOGRAFICO	3	80731 LEC	8:00–10:50 AM	T	CS145	20
RATE 3071	ANATOMÍA Y PATOLOGÍA VASCULAR Y DEL SENO (REQ. Ser admitido al Programa)	3	74084 LEC	6:00–8:50 PM	W	CS133	20
RATE 3090	PROCEDIMIENTOS EN ANGIOGRAFÍA Y RADIOLOGÍA INTERVENCIONAL (REQ. Ser admitido al Programa)	3	72072 LEC	1:00–3:50 PM	T	CS122	20
RATE 4911	PRÁCTICA CLÍNICA EN ANGIOGRAFÍA (REQ. 200 horas de práctica) (REQ. RATE 3060 Y RATE 3090)	4	60178 LAB	4:00–9:50 PM	MWFS	CS135	15

CURSOS EN LÍNEA (WEB)

ASOCIADO EN CIENCIAS APLICADAS EN TECNOLOGÍA RADIOLÓGICA

CÓDIGO	TÍTULO	CRÉDITOS	SECCIÓN	HORARIO	CAPACIDAD
RATE 1230	PRINCIPIOS DE EXPOSICIÓN Y PROCESADO RADIOGRÁFICO (REQ. RATE 1130) (REQ. 30 horas conferencia y 30 horas lab.)	3	83541 LEC	WEB	25
RATE 1230	LAB	0	83543 LAB	WEB	25

CURSOS EN LÍNEA (WEB)

BACHILLERATO EN CIENCIAS EN TECNOLOGÍA RADIOLÓGICA CON CONCENTRACIÓN EN MAMOGRAFÍA Y ANGIOGRAFÍA

CÓDIGO	TÍTULO	CRÉDITOS	SECCIÓN	HORARIO	CAPACIDAD
--------	--------	----------	---------	---------	-----------

**DEPARTAMENTO DE CIENCIAS DE LA SALUD
ENERO - MAYO 2027
2027-30**

CURSOS PRESENCIALES

BACHILLERATO EN CIENCIAS EN CIENCIAS RADIOLÓGICAS CON CONCENTRACIÓN EN TOMOGRAFÍA COMPUTADORIZADA Y RESONANCIA MAGNÉTICA

CÓDIGO	TÍTULO	CRÉDITOS	SECCIÓN	HORARIO	DÍAS	SALÓN	CAPACIDAD
CTMR 3000	INTRODUCCIÓN A LA TOMOGRAFÍA COMPUTADORIZADA Y RESONANCIA (REQ. Ser admitido al Programa)	2	67367 LEC	5:00-6:50 PM	M	CS122	20
CTMR 3010	ANATOMÍA SECCIONAL Y PATOFISIOLOGÍA (REQ. Ser admitido al Programa)	4	60177 LEC	6:00-7:50 PM	TR	CS145	20
CTMR 3020	FÍSICA DE TOMOGRAFÍA COMPUTADORIZADA (REQ. Ser admitido al Programa)	3	60176 LEC	1:30-4:20 PM	M	CS131	20
CTMR 4030	SEMINARIO INTEGRADOR (REQ. CTMR 3020, CTMR 3025, CTMR 3050 y CTMR 3060)	2	62971 LEC	6:00-7:50 PM	R	CS 122	20
CTMR 4920	PRÁCTICA DE RESONANCIA MAGNÉTICA (REQ. CTMR 3025, CTMR 3060 y CTMR 4910, 240 horas de práctica)	4	73240 LAB	8:00-4:50 PM	MWF	CS137	20

**CURSOS PRESENCIALES
DENSITOMETRÍA ÓSEA**

CÓDIGO	TÍTULO	CRÉDITOS	SECCIÓN	HORARIO	DÍAS	SALÓN	CAPACIDAD
RATE 3381	PRÁCTICA CLÍNICA EN DENSITOMETRÍA ÓSEA (120 horas de práctica)	2	83591 LAB	8:00-3:50 PM	MWF	CS122	10

CURSOS EN LÍNEA (WEB)

BACHILLERATO EN CIENCIAS EN CIENCIAS RADIOLÓGICAS CON CONCENTRACIÓN EN TOMOGRAFÍA COMPUTADORIZADA Y RESONANCIA MAGNÉTICA

CÓDIGO	TÍTULO	CRÉDITOS	SECCIÓN	HORARIO	CAPACIDAD
RATE 3380	FUNDAMENTOS EN DENSITOMETRÍA ÓSEA (REQ. RATE 2223, 2232, 2210)	4	83590 LEC	WEB	10

**CURSOS EN LÍNEA (WEB)
DENSITOMETRÍA ÓSEA**

+ CURSOS HÍBRIDOS 50% PRESENCIAL Y 50% EN LÍNEA

**DEPARTAMENTO DE CIENCIAS DE LA SALUD
ENERO - MAYO 2027
2027-30**

CURSOS PRESENCIALES

BACHILLERATO EN CIENCIAS EN TERAPIA DEL HABLA Y LENGUAJE

CÓDIGO	TÍTULO	CRÉDITOS	SECCIÓN	HORARIO	DÍAS	SALÓN	CAPACIDAD
SPTH 1122	INTRODUCCIÓN A LA AUDIOLOGÍA (REQ. SPTH 1010)	3	60179 LEC	2:30–5:20 PM	W	CS145	25
SPTH 1123	ASUNTOS ÉTICOS, LEGALES Y PROCEDIMIENTOS CLÍNICOS	3	60180 LEC	8:30–11:50 AM	M	CS144	25
SPTH 2110	FISURA DE PALADAR Y ANOMALÍAS CRANEOFACIALES (REQ. SPTH 2010 y 2015)	3	62601 LEC	11:00–1:50 PM	W	CS145	25
SPTH 2120	INTERVENCIÓN CON NIÑOS CON IMPEDIMIENTOS AUDITIVOS (REQ. SPTH 1010 y 1122)	3	62607 LEC	3:00–5:50 PM	T	CS145	25
SPTH 2130	CONDICIONES COGNITIVAS Y PSICOSOCIALES ASOCIADAS CON PROBLEMAS DE HABLA Y LENGUAJE (REQ. SPTH 1011)	3	62608 LEC	2:00–4:50 PM	M	CS145	26
SPTH 3140	INTERVENCIÓN TEMPRANA (REQ. SPTH 1011)	3	64897 LEC	11:00–1:50 PM	T	CS145	26
SPTH 3141	INTERVENCIONES TERAPEÚTICAS PARA NIÑOS CON PROBLEMAS DE HABLA Y LENGUAJE (REQ. SPTH 1124, SPTH 2015, SPTH 3020 y SPTH 3021) (REQ. 30 horas conferencia y 30 horas lab.)	3	64898 LEC	8:00–9:50 AM	R	CS145	15
SPTH 3141	LAB	0	66374 LAB	10:00-11:50 AM	R	CS145	15
SPTH 3210	AYUDAS AUMENTATIVAS Y ALTERNAS PARA COMUNICACIÓN EN NIÑOS	3	64900 LEC	8:00–10:50 AM	W	CS145	15
SPTH 4142	SEMINARIO INTEGRADOR II (Concurrente con SPTH 4915)	2	67241 LEC	11:00-12:50 PM	M	CS145	15
SPTH 4915	PRÁCTICA CLÍNICA II (REQ. SPTH 4914) (REQ. 90 horas de práctica) (Concurrente con SPTH 4142)	2	67243 LAB	1:00–2:50 PM	M	CS144	15

CURSOS EN LÍNEA (WEB)

BACHILLERATO EN CIENCIAS EN TERAPIA DEL HABLA Y LENGUAJE

CÓDIGO	TÍTULO	CRÉDITOS	SECCIÓN	HORARIO	CAPACIDAD
SPTH 3143	DISFAGIA EN NIÑOS (REQ. SPTH 1010)	2	73242 LEC	WEB	15

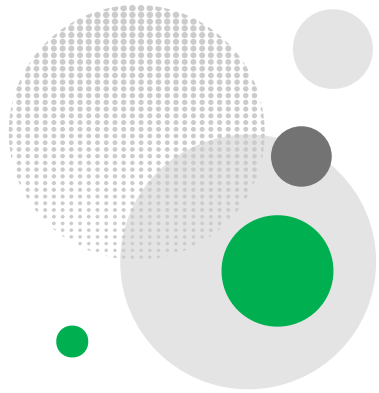

CURSOS POR CONTRATO

CIENCIAS DE LA SALUD 2027-30

Nota: Conforme con las regulaciones de las agencias licenciadoras y acreditativas, un estudiante admitido a un programa presencial no debe completar más del 49% de los créditos de su grado en cursos en línea. Por ejemplo, si su programa requiere:

Total de Créditos de su Programa	Máximo de <u>Créditos</u> de Cursos en Línea	Equivalencia en Cursos de 3 Créditos*
120	58	19
124	60	20
127	62	20
130	63	21
140	68	22

*Debe ajustarse conforme al creditaje de los cursos completados.

Si usted excede la cantidad máxima que puede completar en línea, deberá realizar un cambio de concentración a un programa completamente a distancia. Para más información y consejería académica, favor comunicarse con el(la) director(a) de su departamento académico.

**DEPARTAMENTO DE CIENCIAS DE LA SALUD
AGOSTO - DICIEMBRE 2026
2027-10**

BACHILLERATO EN CIENCIAS DE ENFERMERÍA

CÓDIGO	TÍTULO	CRÉDITOS	SECCIÓN	HORARIO	DÍAS	SALÓN	CAPACIDAD
NURS 4180	CUIDADO A LA FAMILIA Y COMUNIDAD (REQ. NURS 3140, NURS 3190 y NURS 4911, concurrente con NURS 4914)	3	83533 LEC	11:00 – 2:50 PM	R	CS114	5
NURS 4914	PRÁCTICA DE ENFERMERÍA EN FAMILIA Y COMUNIDAD (REQ. NURS 3140, NURS 3190 y NURS 4911, concurrente con NURS 4180)	2	83534 LAB	8:00 – 3:50 PM	W	CS130	5
NURS 4980	TALLER INTEGRADOR (REQ. NURS 4914 y NURS 4180; 90 hrs. Lab. Clínico.)	2	81015 LEC	8:00 – 9:50 AM	R	CS114	5
NURS 4981	TALLER INTEGRADOR (REQ. NURS 4914 y NURS 4180; 90 hrs. Lab. Clínico.)	2	81016 LAB	7:30 – 1:20 PM	M	CS153	5

CURSOS POR CONTRATO – PRESENCIAL:

El estudio por contrato es un acuerdo escrito y firmado por el estudiante, el director del departamento y el profesor asignado al curso. A través de esta modalidad el estudiante cumple con los requisitos de un curso o área de estudio siguiendo la orientación de su profesor. Esta modalidad implica un contacto **presencial**, con una periodicidad previamente establecida, y una interacción continua entre el profesor y el estudiante, a través de los recursos de aprendizaje y de las herramientas didácticas de la plataforma tecnológica.

Para matricularse en cualquiera de estos cursos, debe comunicarse con el departamento:

csalud@aguadilla.inter.edu

787- 891-0925 Ext. **2325/2326/2339** Dra. Lourdes Olavarría - Directora

Nota: Conforme con las regulaciones de las agencias licenciadoras y acreditativas, un estudiante admitido a un programa presencial no debe completar más del 49% de los créditos de su grado en cursos en línea. Por ejemplo, si su programa requiere:

Total de Créditos de su Programa	Máximo de <u>Créditos</u> de Cursos en Línea	Equivalencia en Cursos de 3 Créditos*
120	58	19
124	60	20
127	62	20
130	63	21
140	68	22

*Debe ajustarse conforme al creditaje de los cursos completados.

Si usted excede la cantidad máxima que puede completar en línea, deberá realizar un cambio de concentración a un programa completamente a distancia.

Para más información y consejería académica, favor comunicarse con el(la) director(a) de su departamento académico.



CIENCIAS ECONÓMICAS Y ADMINISTRATIVAS 2027-30

Nota: Conforme con las regulaciones de las agencias licenciadoras y acreditativas, un estudiante admitido a un programa presencial no debe completar más del 49% de los créditos de su grado en cursos en línea. Por ejemplo, si su programa requiere:

Total de Créditos de su Programa	Máximo de <u>Créditos</u> de Cursos en Línea	Equivalencia en Cursos de 3 Créditos*
120	58	19
124	60	20
127	62	20
130	63	21
140	68	22

*Debe ajustarse conforme al creditaje de los cursos completados.

Si usted excede la cantidad máxima que puede completar en línea, deberá realizar un cambio de concentración a un programa completamente a distancia. Para más información y consejería académica, favor comunicarse con el(la) director(a) de su departamento académico.

DEPARTAMENTO DE CIENCIAS ECONÓMICAS Y ADMINISTRATIVAS
ENERO - MAYO 2027
2027-30

CURSOS PRESENCIALES
PROGRAMA DE EDUCACIÓN GENERAL

CÓDIGO	TÍTULO	CRÉDITOS	SECCIÓN	HORARIO	DÍAS	SALÓN	CAPACIDAD
GEEC 2000	CULTURA EMPRENDEDORA	3	72148	10:30-11:50 AM	TR	CIT 242	71
GEEC 2000	CULTURA EMPRENDEDORA	3	77625	3:00-4:20 PM	MW	A 206	74

CURSOS EN LÍNEA (WEB)
PROGRAMA DE EDUCACIÓN GENERAL

CÓDIGO	TÍTULO	CRÉDITOS	SECCIÓN	HORARIO	CAPACIDAD
GEEC 2000	CULTURA EMPRENDEDORA	3	69595	WEB	45
GEEC 2000	CULTURA EMPRENDEDORA	3	78382	WEB	45

CURSOS PRESENCIALES
ADMINISTRACIÓN DE RESTAURANTES Y SERVICIOS DE ALIMENTOS / GERENCIA DE HOTELES Y RESTAURANTES

CÓDIGO	TÍTULO	CRÉDITOS	SECCIÓN	HORARIO	DÍAS	SALÓN	CAPACIDAD
HRMT 2101	ITALIANO CONVERSACIONAL PARA EL TURISMO Y LA HOSPITALIDAD	3	83560	5:30-6:50 PM	TR	A 119	35
HRMT 3010	DEPARTAMENTO DE RECEPCIÓN (REQ. HRMT 1200)	3	77633	10:30-11:50 AM	MW	A203	48
HRMT 3300	ADMINISTRACIÓN DE INSTALACIONES FÍSICAS (REQ. HRMT 1200)	3	78774	1:30-2:50 PM	MW	CIT 108B	29
HRMT 4400	ADMINISTRACIÓN DE REUNIONES Y CONVENCIONES (REQ. HRMT 2200)	3	69458	10:30-11:50 AM	TR	A116	41

CURSOS EN LÍNEA (WEB)
ADMINISTRACIÓN DE RESTAURANTES Y SERVICIOS DE ALIMENTOS / GERENCIA DE HOTELES Y RESTAURANTES

CÓDIGO	TÍTULO	CRÉDITOS	SECCIÓN	HORARIO	CAPACIDAD
--------	--------	----------	---------	---------	-----------

CURSOS PRESENCIALES
ADMINISTRACIÓN DE SISTEMAS DE OFICINA

CÓDIGO	TÍTULO	CRÉDITOS	SECCIÓN	HORARIO	DÍAS	SALÓN	CAPACIDAD
OMSY 1010	ESCRITURA ABREVIADA EN ESPAÑOL (REQ. GESP 1101)	3	83546	12:00-1:20 PM	TR	CIT 106	29
OMSY 1102	PROCESAMIENTO DE INFORMACIÓN II (REQ. OMSY 1101)	4	81746	10:30-12:20 PM	MW	CIT 106	29
OMSY 2040	HOJA DE CÁLCULO ELECTRÓNICA (REQ. OMSY 1101 o GEIC 1010)	3	83547	1:30-2:50 PM	MW	CIT 107	29

CURSOS EN LÍNEA (WEB)
ADMINISTRACIÓN DE SISTEMAS DE OFICINA

CÓDIGO	TÍTULO	CRÉDITOS	SECCIÓN	HORARIO	CAPACIDAD
OMSY 1010	ESCRITURA ABREVIADA EN ESPAÑOL (REQ. GESP 1101)	3	78713	WEB	65
OMSY 1102	PROCESAMIENTO DE INFORMACIÓN II (REQ. OMSY 1101)	4	78715	WEB	65
OMSY 2040	HOJA DE CÁLCULO ELECTRÓNICA (REQ. OMSY 1101 o GEIC 1010)	3	78717	WEB	65

**DEPARTAMENTO DE CIENCIAS ECONÓMICAS Y ADMINISTRATIVAS
ENERO - MAYO 2027
2027-30**

**CURSOS PRESENCIALES
CONTABILIDAD**

CÓDIGO	TÍTULO	CRÉDITOS	SECCIÓN	HORARIO	DÍAS	SALÓN	CAPACIDAD
ACCT 3030	SISTEMAS COMPUTADORIZADOS APLICADOS EN LA CONTABILIDAD (REQ. ACCT 1162)	3	69475	5:30-6:50 PM	TR	CIT 103	29
ACCT 3042	SISTEMA CONTRIBUTIVO DE PUERTO RICO PARA CORPORACIONES, SOCIEDADES Y OTRAS ENTIDADES (REQ. ACCT 3041)	3	80735	10:30-11:50 AM	TR	A225	42
ACCT 3055	CONTABILIDAD DE COSTOS I (ANTES ACCT 2055) (REQ. ACCT 1161)	4	71282	12:30-2:20 PM	MW	A120	40
ACCT 3062	CONTABILIDAD INTERMEDIA II (ANTES ACCT 2062) (REQ. ACCT 3061)	4	71285	10:30-12:20 PM	MW	A205	45
ACCT 3085	CONTRIBUCIONES FEDERALES PARA INDIVIDUOS (REQ. ACCT 1161)	3	75122	9:00-10:20 AM	MW	A205	45
ACCT 3460	CONTABILIDAD PARA ORGANIZACIONES SIN FINES DE LUBRO (REQ. ACCT 3062)	3	72469	5:30-6:50 PM	MW	A205	45
ACCT 3480	CONTABILIDAD DE COMBINACIONES DE NEGOCIOS Y SOCIEDADES (REQ. ACCT 3062)	4	78570	3:00-4:50 PM	MW	A223	42
ACCT 4020	DERECHO MERCANTIL PARA CANDIDATOS A CPA (REQ. ACCT 3063)	4	77638	3:00-4:50 PM	TR	A203	48
AUDI 3090	FUNDAMENTOS DE AUDITORÍA INTERNA (REQ. ACCT 3062)	3	78726	1:30-2:50 PM	MW	A205	45

**CURSOS EN LÍNEA (WEB)
CONTABILIDAD**

CÓDIGO	TÍTULO	CRÉDITOS	SECCIÓN	HORARIO	CAPACIDAD
ACCT 3055	CONTABILIDAD DE COSTOS I (ANTES ACCT 2055) (REQ. ACCT 1161)	4	78721	WEB	65
ACCT 3062	CONTABILIDAD INTERMEDIA II (ANTES ACCT 2062) (REQ. ACCT 3061)	4	78723	WEB	65
ACCT 3460	CONTABILIDAD PARA ORGANIZACIONES SIN FINES DE LUCRO (REQ. ACCT 3062)	3	78725	WEB	65

CURSOS PRESENCIALES

DESARROLLO EMPRESARIAL Y GERENCIAL, GERENCIA DE RECURSOS HUMANOS Y COMPORTAMIENTO ORGANIZACIONAL

CÓDIGO	TÍTULO	CRÉDITOS	SECCIÓN	HORARIO	DÍAS	SALÓN	CAPACIDAD
ENTR 2100	ORGANIZACIONES: DINÁMICAS Y EVOLUCIÓN	3	77639	12:00-1:20 PM	TR	A223	42
ENTR 2200	FUNDAMENTO EMPRESARIAL	3	83550	1:30-2:50 PM	MW	A224	40
ENTR 2300	INNOVACIÓN Y EMPRENDIMIENTO	3	79777	10:30-11:50 AM	TR	A118	41
ENTR 4100	EMPRENDIMIENTO DIGITAL – 3.00 CRS. (REQ. BADM 3900 Y ENTR 3900)	3	78541	1:30-2:50 PM	TR	A225	42
ENTR 4930	PROYECTO INTEGRADOR	3	80118	5:30-6:50 PM	TR	CIT 104	29
HRMA 3100	LIDERAZGO Y SUPERVISIÓN (REQ. BADM 1900)	3	78734	10:30-11:50 AM	MW	A116	41
HRMA 3600	ADMINISTRACION DE COMPENSACIONES (REQ. HRMA 2100)	3	77943	12:00-1:20PM	MW	CIT 103	29
HRMA 4100	SINDICACIÓN Y NEGOCIACIÓN COLECTIVA (REQ. HRMA 2100 o BADM 3330) (EQUIVALENTE A BADM 4350)	3	83551	1:30-2:50 PM	MW	A222	42
ORBE 3100	MÉTODOS DE INVESTIGACIÓN Y SUS APLICACIONES EN EL COMPORTAMIENTO ORGANIZACIONAL	3	83552	10:30-11:50 AM	TR	A224	40
ORBE 4000	ÉTICA Y LA GESTIÓN ORGANIZACIONAL	3	83554	9:00-10:20 AM	TR	A120	40

CURSOS EN LÍNEA (WEB)

DESARROLLO EMPRESARIAL Y GERENCIAL, GERENCIA DE RECURSOS HUMANOS Y COMPORTAMIENTO ORGANIZACIONAL

CÓDIGO	TÍTULO	CRÉDITOS	SECCIÓN	HORARIO	CAPACIDAD
ENTR 2200	FUNDAMENTO EMPRESARIAL	3	57008	WEB	65
HRMA 3100	LIDERAZGO Y SUPERVISIÓN (REQ. BADM 1900)	3	73567	WEB	65
HRMA 3600	ADMINISTRACION DE COMPENSACIONES (REQ. HRMA 2100)	3	78735	WEB	65
HRMA 4100	SINDICACIÓN Y NEGOCIACIÓN COLECTIVA (REQ. HRMA 2100 o BADM 3330) (EQUIVALENTE A BADM 4350)	3	73569	WEB	65
ORBE 3100	MÉTODOS DE INVESTIGACIÓN Y SUS APLICACIONES EN EL COMPORTAMIENTO ORGANIZACIONAL	3	83553	WEB	65
ORBE 4000	ÉTICA Y LA GESTIÓN ORGANIZACIONAL	3	79788	WEB	65

+ CURSOS HÍBRIDOS 50% PRESENCIAL Y 50% EN LÍNEA

**DEPARTAMENTO DE CIENCIAS ECONÓMICAS Y ADMINISTRATIVAS
ENERO - MAYO 2027
2027-30**

**CURSOS PRESENCIALES
MERCADEO**

CÓDIGO	TÍTULO	CRÉDITOS	SECCIÓN	HORARIO	DÍAS	SALÓN	CAPACIDAD
MKTG 2220	GERENCIA DE MERCADEO (REQ. MKTG 1210)	3	75123	10:30-11:50 AM	MW	A224	40
MKTG 2223	COMPORTAMIENTO DEL CONSUMIDOR (REQ. MKTG 1210)	3	77642	9:00-10:20 AM	MW	A224	40
MKTG 3230	COMUNICACIÓN INTEGRADA DE MERCADEO (REQ. MKTG 2223)	3	83555	9:00-10:20 AM	TR	A203	48
MKTG 3237	MERCADEO DE SERVICIOS (REQ. MKTG 2220)	3	83556	12:00-1:20 PM	MW	A117	36
MKTG 4244	MERCADEO GLOBAL (REQ. MKTG 2220)	3	83557	1:30-2:50 PM	TR	A118	41

**CURSOS EN LÍNEA (WEB)
MERCADEO**

CÓDIGO	TÍTULO	CRÉDITOS	SECCIÓN	HORARIO	CAPACIDAD
MKTG 2220	GERENCIA DE MERCADEO (REQ. MKTG 1210)	3	77985	WEB	65
MKTG 2223	COMPORTAMIENTO DEL CONSUMIDOR (REQ. MKTG 1210)	3	78737	WEB	65
MKTG 3230	COMUNICACIÓN INTEGRADA DE MERCADEO (REQ. MKTG 2223)	3	72183	WEB	65
MKTG 3237	MERCADEO DE SERVICIOS (REQ. MKTG 2220)	3	78739	WEB	65
MKTG 4244	MERCADEO GLOBAL (REQ. MKTG 2220)	3	75128	WEB	65

**CURSOS PRESENCIALES
TECNOLOGÍA DE LA INFORMACIÓN**

CÓDIGO	TÍTULO	CRÉDITOS	SECCIÓN	HORARIO	DÍAS	SALÓN	CAPACIDAD
ITEC 2450	INTRODUCCIÓN A LA INTERNET EN LA EMPRESA	3	62388	WEB			65

**CURSOS EN LÍNEA (WEB)
TECNOLOGÍA DE LA INFORMACIÓN**

CÓDIGO	TÍTULO	CRÉDITOS	SECCIÓN	HORARIO	CAPACIDAD
ITEC 2450	INTRODUCCIÓN A LA INTERNET EN LA EMPRESA	3	62388	WEB	65

**CURSOS PRESENCIALES
CURSOS MEDULARES**

CÓDIGO	TÍTULO	CRÉDITOS	SECCIÓN	HORARIO	DÍAS	SALÓN	CAPACIDAD
ACCT 1161	INTRODUCCIÓN A LA CONTABILIDAD FINANCIERA	4	37803	8:00-9:50 AM	MW	A118	41
ACCT 1162	INTRODUCCIÓN A LA CONTABILIDAD GERENCIAL (REQ. ACCT 1161)	4	42105	10:00-11:50 AM	TR	A223	42
BADM 1900	FUNDAMENTOS DE GERENCIA EMPRESARIAL	3	58005	10:30-11:50 AM	MW	A204	43
BADM 3313	EL DERECHO Y LA EMPRESA	3	83548	5:30-6:50 PM	MW	A105	40
BADM 3900	SISTEMAS DE INFORMACIÓN EN LAS ORGANIZACIONES (REQ. BADM 1900 y GEIC 1010)	3	80738	10:30-12:20 PM	TR	CIT 107	29
FINA 2101	FINANZAS CORPORATIVAS (REQ. ACCT 1161 Y GEMA 1200)	3	78728	5:30-6:50 PM	TR	A103	42
INTB 2100	INTRODUCCIÓN A LOS NEGOCIOS INTERNACIONALES	3	83549	9:00-10:20 AM	MW	A120	40
MAEC 2140	FUNDAMENTOS DE MÉTODOS CUANTITATIVOS (REQ. GEMA 1200)	3	46771	5:30-6:50 PM	MW	A204	43
MAEC 2211	PRINCIPIOS DE MICROECONOMÍA (ANTES: PRINCIPIOS DE ECONOMÍA MICRO) (REQ. GEMA 1200)	3	36234	1:30-2:50 PM	TR	A204	43
MAEC 2212	PRINCIPIOS DE MACROECONOMÍA (ANTES: PRINCIPIOS DE ECONOMÍA MACRO) (REQ. MAEC 2211)	3	16330	9:00-10:20 AM	MW	A204	43
MAEC 2221	ESTADÍSTICA BÁSICA (REQ. GEMA 1200)	3	45725	12:00-1:20 PM	TR	A204	43
MAEC 2222	ESTADÍSTICA GERENCIAL (REQ. MAEC 2145 Y MAEC 2221)	3	78731	1:30-2:50 PM	MW	A204	43
MKTG 1210	INTRODUCCIÓN AL MERCADEO	3	69589	10:30-11:50 AM	TR	A206	74
OMSY 3030	COMUNICACIÓN EMPRESARIAL EN ESPAÑOL (REQ. GESP 1102 O SU EQUIVALENTE Y OMSY 1101 O GEIC 1010)	3	78732	5:30-6:50 PM	MW	CIT 106	29

**CURSOS EN LÍNEA (WEB)
CURSOS MEDULARES**

CÓDIGO	TÍTULO	CRÉDITOS	SECCIÓN	HORARIO	CAPACIDAD
ACCT 1161	INTRODUCCIÓN A LA CONTABILIDAD FINANCIERA	4	45799	WEB	65
ACCT 1162	INTRODUCCIÓN A LA CONTABILIDAD GERENCIAL (REQ. ACCT 1161)	4	42106	WEB	65
BADM 1900	FUNDAMENTOS DE GERENCIA EMPRESARIAL	3	37812	WEB	65
BADM 3313	EL DERECHO Y LA EMPRESA	3	80737	WEB	65
BADM 3900	SISTEMAS DE INFORMACIÓN EN LAS ORGANIZACIONES (REQ. BADM 1900 y GEIC 1010)	3	73416	WEB	65
FINA 2101	FINANZAS CORPORATIVAS (REQ. ACCT 1161 Y GEMA 1200)	3	67334	WEB	65
INTB 2100	INTRODUCCIÓN A LOS NEGOCIOS INTERNACIONALES	3	73418	WEB	65
MAEC 2140	FUNDAMENTOS DE MÉTODOS CUANTITATIVOS (REQ. GEMA 1200)	3	78730	WEB	65
MAEC 2211	PRINCIPIOS DE MICROECONOMÍA (ANTES: PRINCIPIOS DE ECONOMÍA MICRO) (REQ. GEMA 1200)	3	36252	WEB	65
MAEC 2212	PRINCIPIOS DE MACROECONOMÍA (ANTES: PRINCIPIOS DE ECONOMÍA MACRO) (REQ. MAEC 2211)	3	36255	WEB	65
MAEC 2221	ESTADÍSTICA BÁSICA (REQ. GEMA 1200)	3	16555	WEB	65
MAEC 2222	ESTADÍSTICA GERENCIAL (REQ. MAEC 2145 Y MAEC 2221)	3	36259	WEB	65
MKTG 1210	INTRODUCCIÓN AL MERCADEO	3	36321	WEB	65
OMSY 3030	COMUNICACION EMPRESARIAL EN ESPANOL (REQ. GESP 1102 O SU EQUIVALENTE Y OMSY 1101 O GEIC 1010)	3	73412	WEB	65

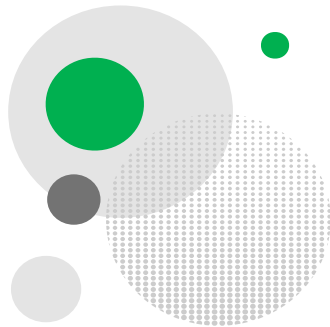

CURSOS POR CONTRATO

CIENCIAS ECONÓMICAS Y ADMINISTRATIVAS 2027-30

Nota: Conforme con las regulaciones de las agencias licenciadoras y acreditativas, un estudiante admitido a un programa presencial no debe completar más del 49% de los créditos de su grado en cursos en línea. Por ejemplo, si su programa requiere:

Total de Créditos de su Programa	Máximo de <u>Créditos</u> de Cursos en Línea	Equivalencia en Cursos de 3 Créditos*
120	58	19
124	60	20
127	62	20
130	63	21
140	68	22

*Debe ajustarse conforme al creditaje de los cursos completados.

Si usted excede la cantidad máxima que puede completar en línea, deberá realizar un cambio de concentración a un programa completamente a distancia. Para más información y consejería académica, favor comunicarse con el(la) director(a) de su departamento académico.

DEPARTAMENTO DE CIENCIAS ECONÓMICAS Y ADMINISTRATIVAS
ENERO - MAYO 2027
2027-30

ADMINISTRACIÓN DE RESTAURANTES Y SERVICIOS DE ALIMENTOS / GERENCIA DE HOTELES Y RESTAURANTES

CURSOS POR CONTRATO – PRESENCIAL:

CÓDIGO	TÍTULO	CRÉDITOS	SECCIÓN	HORARIO	DÍAS	SALÓN	CAPACIDAD
HRMT 1301	LABORATORIO DE PRODUCCIÓN Y SERVICIO DE ALIMENTOS BÁSICOS (REQ. HRMT 1300) (60 HRS. LAB)	2	80732	9:00–10:20 AM	T	A209	10
HRMT 2650	SISTEMA DE COMPRAS Y CONTROL DE INVENTARIO	3	78836	12:00–1:20 PM	M	A213	10
HRMT 2800	DESARROLLO Y GERENCIA DE RESTAURANTES (REQ. HRMT 2302)	3	78838	3:00–4:20 PM	M	A213	10
HRMT 2915	PRÁCTICA EN ADMINISTRACIÓN DE RESTAURANTE (REQ. ACCT 1161, HRMT 2650 Y HRMT 2800) (REQUIERE 200 HORAS DE PRÁCTICA)	4	78839	12:30–2:20 PM	W	A216	10
HRMT 3400	GERENCIA DE CASINOS (REQ. HRMT 1200 Y ACCT 1161)	3	83558	9:00–10:20 AM	T	A213	10
HRMT 4915	INTERNADO EN GERENCIA DE HOTELES (REQ. HRMT 2800, HRMT 3010, HRMT 3500, HRMT 3330 y HRMT 4400) (REQUIERE 285 HORAS DE PRÁCTICA)	5	77634	9:00-10:20 AM	R	A209	10

El estudio por contrato es un acuerdo escrito y firmado por el estudiante, el director del departamento y el profesor asignado al curso. A través de esta modalidad el estudiante cumple con los requisitos de un curso o área de estudio siguiendo la orientación de su profesor. Esta modalidad implica un contacto **presencial**, con una periodicidad previamente establecida, y una interacción continua entre el profesor y el estudiante, a través de los recursos de aprendizaje y de las herramientas didácticas de la plataforma tecnológica.

Para matricularse en cualquiera de estos cursos, debe comunicarse con el departamento:
ceconadm@aguadilla.inter.edu
787- 891-0925 Ext. **2416/2426** Prof. Raúl Mendoza - Director

ADMINISTRACIÓN DE SISTEMAS DE OFICINA

CÓDIGO	TÍTULO	CRÉDITOS	SECCIÓN	HORARIO	DÍAS	SALÓN	CAPACIDAD
OMSY 2233	PROCESAMIENTO DE INFORMACIÓN EN OFICINAS DE ASUNTOS LEGALES (REQ. OMSY 1102)	4	78719	3:00–4:50 PM	W	CIT107	10
OMSY 2240	PROCESAMIENTO DE INFORMACIÓN EN OFICINAS DE SERVICIOS DE SALUD (REQ. OMSY 1101)	3	77637	3:00–4:20 PM	R	CIT106	10
OMSY 3050	DISEÑO DE ARTE EN LA OFICINA (REQ. OMSY 2000)	3	78720	12:00–1:20 PM	W	CIT108A	10
OMSY 4910	PRÁCTICA PROFESIONAL (REQ. HABER APROBADO LOS CURSOS DE OMSY NIVER 3000; CONCURRENT CON OMSY 4970) (REQUIERE 180 HORAS DE PRÁCTICA)	3	80734	12:00–1:20 PM	M	CIT104	10
OMSY 4970	SEMINARIO INTEGRADOR (REQ. HABER APROBADO LOS CURSOS DE NIVEL 3000. CONCURRENT CON OMSY 4910)	3	80741	3:00–4:20 PM	M	CIT107	10

Nota: Conforme con las regulaciones de las agencias licenciadoras y acreditativas, un estudiante admitido a un programa presencial no debe completar más del 49% de los créditos de su grado en cursos en línea. Por ejemplo, si su programa requiere:

Total de Créditos de su Programa	Máximo de Créditos de Cursos en Línea	Equivalencia en Cursos de 3 Créditos*
120	58	19
124	60	20
127	62	20
130	63	21
140	68	22

*Debe ajustarse conforme al creditaje de los cursos completados.

TECNOLOGÍA DE LA INFORMACIÓN

CÓDIGO	TÍTULO	CRÉDITOS	SECCIÓN	HORARIO	DÍAS	SALÓN	CAPACIDAD
ITEC 2310	PROGRAMACIÓN VISUAL EN SISTEMAS DE INFORMACIÓN (REQ. ITEC 1200)	3	74497	CONTRATO WEB	WEB	WEB	10
ITEC 3130	DISEÑO Y MANEJO DE BASES DE DATOS (REQ. ITEC 2310)	3	77645	CONTRATO WEB	WEB	WEB	10
ITEC 3420	ANÁLISIS Y DISEÑO DE SISTEMA DE INFORMACIÓN (REQ. ITEC 3130)	3	62364	CONTRATO WEB	WEB	WEB	10
ITEC 3570	PROGRAMACIÓN EN INTERNET (REQ. ITEC 2450)	3	77646	CONTRATO WEB	WEB	WEB	10
ITEC 4915	PRÁCTICA	3	77647	CONTRATO WEB	WEB	WEB	10
ITEC 4970	SEMINARIO EN SISTEMAS DE INFORMACIÓN (REQ. ITEC 3420)	3	78881	CONTRATO WEB	WEB	WEB	10

Si usted excede la cantidad máxima que puede completar en línea, deberá realizar un cambio de concentración a un programa completamente a distancia.

Para más información y consejería académica, favor comunicarse con el(la) director(a) de su departamento académico.



EDUCACIÓN Y ESTUDIOS HUMANÍSTICOS 2027-30

Nota: Conforme con las regulaciones de las agencias licenciadoras y acreditativas, un estudiante admitido a un programa presencial no debe completar más del 49% de los créditos de su grado en cursos en línea. Por ejemplo, si su programa requiere:

Total de Créditos de su Programa	Máximo de <u>Créditos</u> de Cursos en Línea	Equivalencia en Cursos de 3 Créditos*
120	58	19
124	60	20
127	62	20
130	63	21
140	68	22

*Debe ajustarse conforme al creditaje de los cursos completados.

Si usted excede la cantidad máxima que puede completar en línea, deberá realizar un cambio de concentración a un programa completamente a distancia. Para más información y consejería académica, favor comunicarse con el(la) director(a) de su departamento académico.

DEPARTAMENTO DE EDUCACIÓN Y ESTUDIOS HUMANÍSTICOS
ENERO - MAYO 2027
2027-30

CURSOS PRESENCIALES
PROGRAMA DE EDUCACIÓN GENERAL

CURSOS EN LÍNEA (WEB)
PROGRAMA DE EDUCACIÓN GENERAL

CÓDIGO	TÍTULO	CRÉDITOS	SECCIÓN	HORARIO	DÍAS	SALÓN	CAPACIDAD	CÓDIGO	TÍTULO	CRÉDITOS	SECCIÓN	HORARIO	CAPACIDAD
GEEN 1101	ENGLISH AS A SECOND LANGUAGE I: ORAL COMMUNICATION	3	77585	9:00-10:20 AM	MW	A201	35	GEEN 1101	ENGLISH AS A SECOND LANGUAGE I: ORAL COMMUNICATION	3	42248	WEB	35
GEEN 1101	WEB LAB	0	77586	WEB LAB	WEB	WEB	35	GEEN 1101	WEB LAB	0	36894	WEB LAB	35
GEEN 1101	ENGLISH AS A SECOND LANGUAGE I: ORAL COMMUNICATION	3	36897 SE	10:30-11:50 AM	MW	A104	35	GEEN 1101	ENGLISH AS A SECOND LANGUAGE I: ORAL COMMUNICATION	3	80424	WEB	35
GEEN 1101	WEB LAB	0	36898 SE	WEB LAB	WEB	WEB	35	GEEN 1101	WEB LAB	0	80425	WEB LAB	35
GEEN 1101	ENGLISH AS A SECOND LANGUAGE I: ORAL COMMUNICATION	3	83583	4:30-5:50 PM	TR	A101	35						
GEEN 1101	WEB LAB	0	83584	WEB LAB	WEB	WEB	35						
GEEN 1101	ENGLISH AS A SECOND LANGUAGE I: ORAL COMMUNICATION	3	36895	12:00-1:20 PM	TR	A103	35						
GEEN 1101	WEB LAB	0	32560	WEB LAB	WEB	WEB	35						
GEEN 1102	ENGLISH AS A SECOND LANGUAGE II: READING (REQ. GEEN 1101)	3	77587	7:30-8:50AM	MW	A102	35	GEEN 1102	ENGLISH AS A SECOND LANGUAGE II: READING (REQ. GEEN 1101)	3	54992	WEB	35
GEEN 1102	WEB LAB	0	77588	WEB LAB	WEB	WEB	35	GEEN 1102	WEB LAB	0	54993	WEB LAB	35
GEEN 1102	ENGLISH AS A SECOND LANGUAGE II: READING (REQ. GEEN 1101)	3	83585 SE	9:00-10:20 AM	MW	A103	35	GEEN 1102	ENGLISH AS A SECOND LANGUAGE II: READING (REQ. GEEN 1101)	3	76271	WEB	35
GEEN 1102	WEB LAB	0	83586 SE	WEB LAB	WEB	WEB	35	GEEN 1102	WEB LAB	0	76273	WEB LAB	35
GEEN 1102	ENGLISH AS A SECOND LANGUAGE II: READING (REQ. GEEN 1101)	3	54951	10:30-11:50 AM	MW	A105	35	GEEN 1102	ENGLISH AS A SECOND LANGUAGE II: READING (REQ. GEEN 1101)	3	80182	WEB	35
GEEN 1102	WEB LAB	0	54952	WEB LAB	WEB	WEB	35	GEEN 1102	WEB LAB	0	80183	WEB LAB	35
GEEN 1102	ENGLISH AS A SECOND LANGUAGE II: READING (REQ. GEEN 1101)	3	54955	12:00-1:20 PM	MW	A119	35						
GEEN 1102	WEB LAB	0	54956	WEB LAB	WEB	WEB	35						
GEEN 1102	ENGLISH AS A SECOND LANGUAGE II: READING (REQ. GEEN 1101)	3	57871	9:00-10:20 AM	TR	A118	35						
GEEN 1102	WEB LAB	0	57872	WEB LAB	WEB	WEB	35						
GEEN 1102	ENGLISH AS A SECOND LANGUAGE II: READING (REQ. GEEN 1101)	3	75135 SE	10:30-11:50 AM	TR	A201	35						
GEEN 1102	WEB LAB	0	75136	WEB LAB	WEB	WEB	35						
GEEN 1102	ENGLISH AS A SECOND LANGUAGE II: READING (REQ. GEEN 1101)	3	54973	1:30-2:50 PM	TR	A104	35						
GEEN 1102	WEB LAB	0	54977	WEB LAB	WEEB	WEB	35						

DEPARTAMENTO DE EDUCACIÓN Y ESTUDIOS HUMANÍSTICOS
ENERO - MAYO 2027
2027-30

CURSOS PRESENCIALES

PROGRAMA DE EDUCACIÓN GENERAL (CONTINUACIÓN)

CÓDIGO	TÍTULO	CRÉDITOS	SECCIÓN	HORARIO	DÍAS	SALÓN	CAPACIDAD
GEEN 1103	ENGLISH AS A SECOND LANGUAGE III: WRITING (REQ. GEEN 1102)	3	67279	10:30-11:50 AM	MW	A119	35
GEEN 1103	WEB LAB	0	67280	WEB LAB	WEB	WEB	35
GEEN 1103	ENGLISH AS A SECOND LANGUAGE III: WRITING (REQ. GEEN 1102)	3	67281	12:00-1:20 PM	TR	A105	35
GEEN 1103	WEB LAB	0	67282	WEB LAB	WEB	WEB	35
GEEN 1201	ENGLISH COMMUNICATION 1	3	75138	12:00-1:20 PM	MW	A104	35
GEEN 1201	WEB LAB	0	29665	WEB LAB	WEB	WEB	35
GEEN 1202	ENGLISH COMMUNICATION II (REQ. GEEN 1201)	3	75176	7:30-8:50 AM	TR	A104	35
GEEN 1202	WEB LAB	0	75177	WEB LAB	WEB	WEB	35
GEEN 1202	ENGLISH COMMUNICATION II (REQ. GEEN 1201)	3	77591	1:30-2:50 PM	MW	A105	35
GEEN 1202	WEB LAB	0	77592	WEB LAB	WEB	WEB	35
GEEN 1203	ENGLISH COMMUNICATION III (REQ. GEEN 1202)	3	77593	9:00-10:20 AM	MW	A104	35
GEEN 1203	WEB LAB	0	77594	WEB LAB	WEB	WEB	35
GEEN 2311	READING AND WRITING	3	16442	10:30-11:50 AM	TR	CIT105	35
GEEN 2312	LITERATURE AND WRITING (REQ. GEEN 2311)	3	67263	12:00-1:20 PM	TR	CIT103	35
GEEN 2313	RESEARCH AND WRITING (REQ. GEEN 2312)	3	83588	1:30-2:50 PM	MW	CIT105	35
GECF 1010	INTRODUCCIÓN A LA FE CRISTIANA	3	77602	12:00-1:20 PM	MW	A105	39
GECF 1010	INTRODUCCIÓN A LA FE CRISTIANA	3	78841	1:30-2:50 PM	MW	A118	41
GECF 1010	INTRODUCCIÓN A LA FE CRISTIANA	3	42247	7:30-8:50 AM	TR	A120	41
GECF 1010	INTRODUCCIÓN A LA FE CRISTIANA	3	73427	9:00-10:20 AM	TR	A117	26
GECF 1010	INTRODUCCIÓN A LA FE CRISTIANA [HÍBRIDO]	3	52184	9:00-10:20 AM	F	A201	46
GEHS 2010	PROCESO HISTÓRICO DE PUERTO RICO CONTEMPORÁNEO	3	26038	7:30-8:50 AM	MW	A104	37
GEHS 2010	PROCESO HISTÓRICO DE PUERTO RICO CONTEMPORÁNEO	3	77605	9:00-10:20 AM	MW	A105	39
GEHS 2010	PROCESO HISTÓRICO DE PUERTO RICO CONTEMPORÁNEO	3	26036	1:30-2:50 PM	TR	A105	39
GEHS 2010	PROCESO HISTÓRICO DE PUERTO RICO CONTEMPORÁNEO	3	72277	10:30-11:50 AM	TR	A202	48
GEHS 2010	PROCESO HISTÓRICO DE PUERTO RICO CONTEMPORÁNEO	3	16500	12:00-1:20 PM	TR	A119	36
GEHS 2010	PROCESO HISTÓRICO DE PUERTO RICO CONTEMPORÁNEO	3	83589	9:00-11:50 AM	F	A120	46

CURSOS EN LÍNEA (WEB)

PROGRAMA DE EDUCACIÓN GENERAL (CONTINUACIÓN)

CÓDIGO	TÍTULO	CRÉDITOS	SECCIÓN	HORARIO	CAPACIDAD
GEEN 1103	ENGLISH AS A SECOND LANGUAGE III: WRITING (REQ. GEEN 1102)	3	26032	WEB	35
GEEN 1103	WEB LAB	0	32732	WEB LAB	35
GEEN 1103	ENGLISH AS A SECOND LANGUAGE III: WRITING (REQ. GEEN 1102)	3	76137	WEB	35
GEEN 1103	WEB LAB	0	76138	WEB LAB	35
GEEN 1103	ENGLISH AS A SECOND LANGUAGE III: WRITING (REQ. GEEN 1102)	3	80184	WEB	35
GEEN 1103	WEB LAB	0	80185	WEB LAB	35
GEEN 1201	ENGLISH COMMUNICATION 1	3	47107	WEB	35
GEEN 1201	WEB LAB	0	47108	WEB LAB	35
GEEN 1202	ENGLISH COMMUNICATION II (REQ. GEEN 1201)	3	55038	WEB	35
GEEN 1202	WEB LAB	0	55039	WEB LAB	35
GEEN 1203	ENGLISH COMMUNICATION III (REQ. GEEN 1202)	3	39517	WEB	35
GEEN 1203	WEB LAB	0	39518	WEB LAB	35
GEEN 2311	READING AND WRITING	3	78788	WEB	35
GEEN 2312	LITERATURE AND WRITING (REQ. GEEN 2311)	3	78789	WEB	35
GEEN 2313	RESEARCH AND WRITING (REQ. GEEN 2312)	3	78790	WEB	35
GECF 1010	INTRODUCCIÓN A LA FE CRISTIANA	3	37840	WEB	35
GECF 1010	INTRODUCCIÓN A LA FE CRISTIANA	3	77603	WEB	35
GECF 1010	INTRODUCCIÓN A LA FE CRISTIANA	3	83297	WEB	35
GEHS 2010	PROCESO HISTÓRICO DE PUERTO RICO CONTEMPORÁNEO	3	16684	WEB	35
GEHS 2010	PROCESO HISTÓRICO DE PUERTO RICO CONTEMPORÁNEO	3	76503	WEB	35
GEHS 2010	PROCESO HISTÓRICO DE PUERTO RICO CONTEMPORÁNEO	3	80186	WEB	35

+ CURSOS HÍBRIDOS 50% PRESENCIAL Y 50% EN LÍNEA

DEPARTAMENTO DE EDUCACIÓN Y ESTUDIOS HUMANÍSTICOS
ENERO - MAYO 2027
2027-30

CURSOS PRESENCIALES

PROGRAMA DE EDUCACIÓN GENERAL (CONTINUACIÓN)

CÓDIGO	TÍTULO	CRÉDITOS	SECCIÓN	HORARIO	DÍAS	SALÓN	CAPACIDAD
GEHS 4020	CIVILIZACIÓN OCCIDENTAL ANTIGUA Y MEDIEVAL	3	80784	10:30-11:50 AM	MW	A120	41
GEHS 4030	CIVILIZACIÓN OCCIDENTAL MODERNA Y CONTEMPORÁNEA	3	77608	1:30-2:50 PM	MW	A201	46
GEPE 4040	ÉTICA Y RESPONSABILIDAD SOCIAL	3	26050	7:30-8:50 AM	MW	A120	41
GEPE 4040	ÉTICA Y RESPONSABILIDAD SOCIAL	3	26049	1:30-2:50 PM	MW	A203	37
GEPE 4040	ÉTICA Y RESPONSABILIDAD SOCIAL	3	37833	10:30-11:50AM	TR	A205	44
GEHP 3000	SALUD INTEGRAL Y CALIDAD DE VIDA	3	65105	9:00-10:20 AM	MW	A202	46
GEHP 3000	SALUD INTEGRAL Y CALIDAD DE VIDA	3	49726	10:30-11:50 AM	MW	A202	46
GEHP 3000	SALUD INTEGRAL Y CALIDAD DE VIDA	3	52244	1:30-2:50 PM	TR	A203	46
GEHP 3000	SALUD INTEGRAL Y CALIDAD DE VIDA	3	80786	12:00-1:20 PM	TR	A202	46
GEPE 3010	APRECIACIÓN DEL ARTE	3	77610	12:00-1:20 PM	MW	A205	44
GEPE 3010	APRECIACIÓN DEL ARTE	3	67260	9:00-10:20 AM	TR	A205	44
GEPE 3010	APRECIACIÓN DEL ARTE	3	80787	3:00-4:20 PM	MW	A205	45
GEPE 3020	APRECIACIÓN DE LA MÚSICA	3	77611	9:00-10:20 AM	TR	A204	48
GEPE 3030	APRECIACIÓN DEL TEATRO	3	69662	12:00-1:20M PM	TR	A204	48
GESP 1022	ESPAÑOL INTERMEDIO COMO SEGUNDO IDIOMA	3	83593	5:30-6:50 PM	MW	A104	35
GESP 1022	WEB LAB	0	83594	WEB LAB	WEB	WEB	35
GESP 2023	ESPAÑOL AVANZADO COMO LENGUA EXTRANJERA	3	83595	5:30-6:50 PM	TR	A102	35
GESP 2023	WEB LAB	0	83596	WEB LAB	WEB	WEB	35
GESP 1101	LITERATURA Y COMUNICACIÓN: NARRATIVA Y POESÍA	3	21714	9:00-10:20 AM	MW	A203	35
GESP 1101	WEB LAB	0	32804	WEB LAB	WEB	WEB	35
GESP 1101	LITERATURA Y COMUNICACIÓN: NARRATIVA Y POESÍA	3	36928	5:30-6:50 PM	MW	A202	35
GESP 1101	WEB LAB	0	32806	WEB LAB	WEB	WEB	35
GESP 1101	LITERATURA Y COMUNICACIÓN: NARRATIVA Y POESÍA	3	77612	10:30-11:50 AM	TR	A203	35
GESP 1101	WEB LAB	0	77613	WEB LAB	WEB	WEB	35
GESP 1101	LITERATURA Y COMUNICACIÓN: NARRATIVA Y POESÍA	3	47291	12:00-1:20 PM	TR	A205	35
GESP 1101	WEB LAB	0	47292	WEB LAB	WEB	WEB	35

CURSOS EN LÍNEA (WEB)

PROGRAMA DE EDUCACIÓN GENERAL (CONTINUACIÓN)

CÓDIGO	TÍTULO	CRÉDITOS	SECCIÓN	HORARIO	CAPACIDAD
GEHS 4020	CIVILIZACIÓN OCCIDENTAL ANTIGUA Y MEDIEVAL	3	40483	WEB	35
GEHS 4030	CIVILIZACIÓN OCCIDENTAL MODERNA Y CONTEMPORÁNEA	3	36927	WEB	35
GEPE 4040	ÉTICA Y RESPONSABILIDAD SOCIAL	3	16664	WEB	35
GEPE 4040	ÉTICA Y RESPONSABILIDAD SOCIAL	3	77609	WEB	35
GEPE 4040	ÉTICA Y RESPONSABILIDAD SOCIAL	3	83152	WEB	35
GEHP 3000	SALUD INTEGRAL Y CALIDAD DE VIDA	3	36831	WEB	35
GEHP 3000	SALUD INTEGRAL Y CALIDAD DE VIDA	3	76407	WEB	35
GEPE 3010	APRECIACIÓN DEL ARTE	3	57877	WEB	35
GEPE 3010	APRECIACIÓN DEL ARTE	3	80187	WEB	35
GEPE 3020	APRECIACIÓN DE LA MÚSICA	3	55046	WEB	35
GEPE 3030	APRECIACIÓN DEL TEATRO	3	78792	WEB	35
GESP 1022	ESPAÑOL INTERMEDIO COMO SEGUNDO IDIOMA	3	73429	WEB	35
GESP 1022	WEB LAB	0	73431	WEB LAB	35
GESP 2023	ESPAÑOL AVANZADO COMO LENGUA EXTRANJERA	3	83597	WEB	35
GESP 2023	WEB LAB	0	83598	WEB LAB	35
GESP 1101	LITERATURA Y COMUNICACIÓN: NARRATIVA Y POESÍA	3	24774	WEB	35
GESP 1101	WEB LAB	0	36929	WEB LAB	35
GESP 1101	LITERATURA Y COMUNICACIÓN: NARRATIVA Y POESÍA	3	80189	WEB	35
GESP 1101	WEB LAB	0	80190	WEB LAB	35

DEPARTAMENTO DE EDUCACIÓN Y ESTUDIOS HUMANÍSTICOS
ENERO - MAYO 2027
2027-30

CURSOS PRESENCIALES

PROGRAMA DE EDUCACIÓN GENERAL (CONTINUACIÓN)

CÓDIGO	TÍTULO	CRÉDITOS	SECCIÓN	HORARIO	DÍAS	SALÓN	CAPACIDAD
GESP 1102	LITERATURA Y COMUNICACIÓN: ENSAYO Y TEATRO (REQ. GESP 1101)	3	77614	7:30-8:50 AM	MW	A201	35
GESP 1102	WEB LAB	0	77615	WEB LAB	WEB	WEB	35
GESP 1102	LITERATURA Y COMUNICACIÓN: ENSAYO Y TEATRO (REQ. GESP 1101)	3	55087	9:00-10:20 AM	MW	A204	35
GESP 1102	WEB LAB	0	55088	WEB LAB	WEB	WEB	35
GESP 1102	LITERATURA Y COMUNICACIÓN: ENSAYO Y TEATRO (REQ. GESP 1101)	3	55096	12:00-1:20 PM	MW	A201	35
GESP 1102	WEB LAB	0	55097	WEB LAB	WEB	WEB	35
GESP 1102	LITERATURA Y COMUNICACIÓN: ENSAYO Y TEATRO (REQ. GESP 1101) [HÍBRIDO]	3	83599	5:30-6:50 PM	M	A203	35
GESP 1102	WEB LAB	0	83600	WEB LAB	WEB	WEB	35
GESP 1102	LITERATURA Y COMUNICACIÓN: ENSAYO Y TEATRO (REQ. GESP 1101)	3	63292 SE	9:00-10:20AM	TR	A201	35
GESP 1102	WEB LAB	0	63293 SE	WEB LAB	WEB	WEB	35
GESP 1102	LITERATURA Y COMUNICACIÓN: ENSAYO Y TEATRO (REQ. GESP 1101)	3	55130 SE	10:30-11:50 AM	TR	A204	35
GESP 1102	WEB LAB	0	55131 SE	WEB LAB	WEB	WEB	35
GESP 1102	LITERATURA Y COMUNICACIÓN: ENSAYO Y TEATRO (REQ. GESP 1101)	3	55134	12:00-1:20 PM	TR	A205	35
GESP 1102	WEB LAB	0	55135	WEB LAB	WEB	WEB	35
GESP 1102	LITERATURA Y COMUNICACIÓN: ENSAYO Y TEATRO (REQ. GESP 1101)	3	55117	3:00-4:20 PM	TR	A202	35
GESP 1102	WEB LAB	0	55118	WEB LAB	WEB	WEB	35
GESP 1102	LITERATURA Y COMUNICACIÓN: ENSAYO Y TEATRO (REQ. GESP 1101)	3	83601	9:00-11:50 AM	F	A203	35
GESP 1102	WEB LAB	0	83602	WEB LAB	WEB	WEB	35
GESP 2203	LITERATURA Y COMUNICACIÓN: ENSAYO Y TEATRO (REQ. GESP 1101)	3	78267	12:00-1:20 PM	MW	A202	35
GESP 2203	WEB LAB	0	78270	WEB LAB	WEB	WEB	35
GESP 2203	LITERATURA Y VISIÓN DE MUNDO (REQ. GESP 1102)	3	83603	4:30-5:50 PM	MW	A203	35
GESP 2203	WEB LAB	0	83604	WEB LAB	WEB	WEB	35
GESP 2203	LITERATURA Y VISIÓN DE MUNDO (REQ. GESP 1102)	3	16486	9:00-10:20 AM	TR	A202	35
GESP 2203	WEB LAB	0	32871	WEB LAB	WEB	WEB	35
GESP 2203	LITERATURA Y VISIÓN DE MUNDO (REQ. GESP 1102)	3	75350	9:00-11:50 AM	F	A204	35
GESP 2203	WEB LAB	0	75351	WEB LAB	WEB	WEB	35

CURSOS EN LÍNEA (WEB)

PROGRAMA DE EDUCACIÓN GENERAL (CONTINUACIÓN)

CÓDIGO	TÍTULO	CRÉDITOS	SECCIÓN	HORARIO	CAPACIDAD
GESP 1102	LITERATURA Y COMUNICACIÓN: ENSAYO Y TEATRO	3	55147	WEB	35
GESP 1102	WEB LAB	0	55148	WEB	35
GESP 1102	LITERATURA Y COMUNICACIÓN: ENSAYO Y TEATRO	3	80191	WEB	35
GESP 1102	WEB LAB	0	80192	WEB	35
GESP 2203	LITERATURA Y VISIÓN DE MUNDO	3	36951	WEB	35
GESP 2203	WEB LAB	0	32879	WEB LAB	35
GESP 2203	LITERATURA Y VISIÓN DE MUNDO	3	68515	WEB	35
GESP 2203	WEB LAB	0	68518	WEB LAB	35

+ CURSOS HÍBRIDOS 50% PRESENCIAL Y 50% EN LÍNEA

DEPARTAMENTO DE EDUCACIÓN Y ESTUDIOS HUMANÍSTICOS
ENERO - MAYO 2027
2027-30

CURSOS PRESENCIALES

PROGRAMA DE EDUCACIÓN DE MAESTROS (PEM)

CÓDIGO	TÍTULO	CRÉDITOS	SECCIÓN	HORARIO	DÍAS	SALÓN	CAPACIDAD
EDUC 2000	EXPERIENCIAS DE CAMPO EN EL ESCENARIO EDUCATIVO	3	79978	7:30-8:50 AM	TR	A105	39
EDUC 2021	HISTORIA Y FILOSOFÍA DE LA EDUCACIÓN	3	16192	9:00-10:20 AM	TR	A225	42
EDUC 2022	SOCIEDAD Y EDUCACIÓN	3	78815	9:00-10:20 AM	MW	A119	36
EDUC 2031	PSICOLOGÍA DEL DESARROLLO	3	63097	12:00-1:20 PM	MW	A204	29
EDUC 2032	PSICOLOGÍA DEL APRENDIZAJE (REQ. EDUC 2021 Y EDUC 2031)	3	80796	12:00-1:20 PM	TR	A225	42
EDUC 2060	USO DE LA TECNOLOGÍA EN LA EDUCACIÓN (REQ. GEIC 1010)	2	80797	1:30-2:50 PM	TR	CIT104	29
EDUC 2870	POBLACIÓN ESTUDIANTIL EXCEPCIONAL	4	78819	3:00-4:50 PM	TR	CIT203	46
EDUC 3026	EDUCACIÓN ESPECIAL PARA LA INTERVENCIÓN EN LA CORRIENTE REGULAR [VIDEO CONFERENCIA]	2	77618	4:00-4:50 PM	MW	A104	37
EDUC 4011	EVALUACIÓN Y "ASSESSMENT"	3	83605	7:30-8:50 AM	MW	A119	36

CURSOS EN LÍNEA (WEB)

PROGRAMA DE EDUCACIÓN DE MAESTROS (PEM)

CÓDIGO	TÍTULO	CRÉDITOS	SECCIÓN	HORARIO	CAPACIDAD
EDUC 2021	HISTORIA Y FILOSOFÍA DE LA EDUCACIÓN	3	78366	WEB	35
EDUC 2022	SOCIEDAD Y EDUCACIÓN	3	16055	WEB	35
EDUC 2031	PSICOLOGÍA DEL DESARROLLO	3	78816	WEB	35
EDUC 2032	PSICOLOGÍA DEL APRENDIZAJE (REQ. EDUC 2021 Y EDUC 2031)	3	16064	WEB	35
EDUC 2060	USO DE LA TECNOLOGÍA EN LA EDUCACIÓN (REQ. GEIC 1010)	2	54926	WEB	35
EDUC 2870	POBLACIÓN ESTUDIANTIL EXCEPCIONAL	4	63098	WEB	35
EDUC 3016	ENSEÑANZA A DISTANCIA Y VIRTUAL	2	77617	WEB	35
EDUC 4011	EVALUACIÓN Y "ASSESSMENT"	3	77619	WEB	35
EDUC 4551	INTEGRACIÓN DE CONOCIMIENTOS FUNDAMENTALES Y COMPETENCIAS DE LA COMUNICACIÓN (REQ. GESP 2203; GEEN 1103 o 1203 o 2313; GEIC 1010; GEMA 1000 o 1002 o 1200; GEPE 3010 o 3020; GEHS 2010, 3020, 4020, Y 4030; y GEST 2020 o 2030) Requiere autorización del Departamento Académico. La aprobación de este curso es requisito para obtener la autorización para tomar la prueba de Competencias Fundamentales y Competencias de la Comunicación. Calificación: N/NP	1	66207	WEB	35
EDUC 4552	INTEGRACIÓN DE COMPETENCIAS PROFESIONALES (Requisitos: Haber aprobado los Requisitos Medulares de la concentración, excepto los cursos de Experiencias Clínicas en el Escenario Educativo, y tener la autorización del departamento académico. La aprobación de este curso es requisito para obtener la autorización para tomar la Prueba de Competencias Fundamentales y Competencias de la Comunicación (PCMAS) Calificación: P/NP)	1	66177	WEB	35

CURSOS PRESENCIALES

PRÁCTICA DOCENTE

CÓDIGO	TÍTULO	CRÉDITOS	SECCIÓN	HORARIO	DÍAS	SALÓN	CAPACIDAD
EDUC 3015	EXPERIENCIAS CLÍNICAS EN EL ESCENARIO EDUCATIVO I	3	80810	9:00-11:50 AM	W	A225	35
EDUC 4013	EXPERIENCIAS CLÍNICAS EN EL ESCENARIO EDUCATIVO II	4				A216	25

CURSOS EN LÍNEA (WEB)

PRÁCTICA DOCENTE

CÓDIGO	TÍTULO	CRÉDITOS	SECCIÓN	HORARIO	CAPACIDAD
--------	--------	----------	---------	---------	-----------



CURSOS POR CONTRATO

EDUCACIÓN Y ESTUDIOS HUMANÍSTICOS 2027-30

Nota: Conforme con las regulaciones de las agencias licenciadoras y acreditativas, un estudiante admitido a un programa presencial no debe completar más del 49% de los créditos de su grado en cursos en línea. Por ejemplo, si su programa requiere:

Total de Créditos de su Programa	Máximo de <u>Créditos</u> de Cursos en Línea	Equivalencia en Cursos de 3 Créditos*
120	58	19
124	60	20
127	62	20
130	63	21
140	68	22

*Debe ajustarse conforme al crédito de los cursos completados.

Si usted excede la cantidad máxima que puede completar en línea, deberá realizar un cambio de concentración a un programa completamente a distancia. Para más información y consejería académica, favor comunicarse con el(la) director(a) de su departamento académico.

DEPARTAMENTO DE EDUCACIÓN Y ESTUDIOS HUMANÍSTICOS
ENERO - MAYO 2027
2027-30

CURSOS POR CONTRATO PRESENCIALES
NIÑEZ TEMPRANA: PREESCOLAR

CÓDIGO	TÍTULO	CRÉDITOS	SECCIÓN	HORARIO	DÍAS	SALÓN	CAPACIDAD
EDUC 3130	BELLAS ARTES EN EL PROCESO EDUCATIVO	3	83606	10:30-11:50 AM	MW	A209	25
EDUC 3170	PADRES Y MADRES COMO EDUCADORES	3	83607	12:00-1:20 PM	MW	A209	25
EDUC 4110	EL JUEGO DEL NIÑO COMO PROCESO DE APRENDIZAJE	3	83608	12:00-1:20 PM	TR	A224	25

EDUCACIÓN ELEMENTAL K-5

CÓDIGO	TÍTULO	CRÉDITOS	SECCIÓN	HORARIO	DÍAS	SALÓN	CAPACIDAD
EDUC 3237	CURRÍCULO, ENSEÑANZA Y "ASSESSMENT" DE LAS ARTES DEL LENGUAJE EN ESPAÑOL EN EL NIVEL ELEMENTAL (K-5)	3	83609	10:30-11:50	TR	A226	25
EDUC 3184	CURRÍCULO, ENSEÑANZA Y "ASSESSMENT" DEL INGLÉS EN EL NIVEL ELEMENTAL (K-5)	3	83648	7:30-8:50 am	TR	A202	25

EDUCACIÓN ESPECIAL

CÓDIGO	TÍTULO	CRÉDITOS	SECCIÓN	HORARIO	DÍAS	SALÓN	CAPACIDAD
EDUC 2906	NATURALEZA Y NECESIDADES DE LOS ESTUDIANTES CON PROBLEMAS ESPECÍFICOS DE APRENDIZAJE, TRASTORNO POR EL DÉFICIT DE ATENCIÓN E HIPERACTIVIDAD	3	83611	10:30-11:5 AM	TR	A209	25
EDUC 3290	LENGUAJE Y LECTURA	3	83612	12:00-1:20 PM	TR	A209	25
EDUC 3470	ESTRATEGIAS, MÉTODOS Y TÉCNICAS DE ENSEÑANZA PARA ESTUDIANTES CON EXCEPCIONALIDADES	3	83613	12:00-1:20 PM	MW	A222	25

EDUCACIÓN FÍSICA

CÓDIGO	TÍTULO	CRÉDITOS	SECCIÓN	HORARIO	DÍAS	SALÓN	CAPACIDAD
HPER 3330	DESTREZAS FUNDAMENTALES Y ENTRENAMIENTO EN LOS DEPORTES DE CONJUNTO IV	3	83614	9:00-11:50 AM	F	CIT104	25
HPER 2270	KINESIOLOGÍA Y ANATOMÍA FUNCIONAL	3	83615	10:30-11:50 AM	MW	CIT108B	25
HPER 3221	TEORÍA Y DISEÑO DE PROGRAMAS DE EDUCACIÓN FÍSICA EN EL NIVEL K-12	3	83616	12:00-1:20 PM	MW	CIT108B	25

CURSOS POR CONTRATO – PRESENCIAL:

El estudio por contrato es un acuerdo escrito y firmado por el estudiante, el director del departamento y el profesor asignado al curso. A través de esta modalidad el estudiante cumple con los requisitos de un curso o área de estudio siguiendo la orientación de su profesor. Esta modalidad implica un contacto **presencial**, con una periodicidad previamente establecida, y una interacción continua entre el profesor y el estudiante, a través de los recursos de aprendizaje y de las herramientas didácticas de la plataforma tecnológica.

Para matricularse en cualquiera de estos cursos, debe comunicarse con el departamento:

educhum@aguadilla.inter.edu

787- 891-0925 Ext. 2419/2429 Profa. Michelle Rivera - Directora

**DEPARTAMENTO DE EDUCACION Y ESTUDIOS HUMANISTICOS
ENERO - MAYO 2027
2027-30**

INGLÉS COMO SEGUNDO IDIOMA K-12

CÓDIGO	TÍTULO	CRÉDITOS	SECCIÓN	HORARIO	DÍAS	SALÓN	CAPACIDAD
ENGL 3073	INTRODUCCIÓN A LA LINGÜÍSTICA	3	83617	10:30-11:50 AM	MW	A118	25
ENGL 4073	ADQUISICIÓN DEL INGLÉS Y COMO SEGUNDO IDIOMA	3	83094	12:00-1:20 PM	MW	A118	25

INGLÉS COMO SEGUNDO IDIOMA K-12

CÓDIGO	TÍTULO	CRÉDITOS	SECCIÓN	HORARIO	CAPACIDAD
ENGL 3007	REDACCIÓN AVANZADA	3	81724	WEB	35

EDUCACIÓN SECUNDARIA EN ESPAÑOL

CÓDIGO	TÍTULO	CRÉDITOS	SECCIÓN	HORARIO	DÍAS	SALÓN	CAPACIDAD
SPAN 2542	GRAMÁTICA AVANZADA II	3	83618	10:30-11:50 AM	TR	A213	25
EDUC 4035	METODOLOGÍA DE LA ENSEÑANZA DE LA LENGUA MATERNA Y DE LA LITERATURA	3	82529	12:00-1:20 M	TR	A213	25
SPAN 3021	LITERATURA ESPAÑOLA I	3	83619	12:00-1:20 PM	MW	A224	25
EDUC 3863	TEORÍAS DE LA INSTRUCCIÓN, METODOLOGÍA Y RECURSOS TECNOLÓGICOS PARA LA ENSEÑANZA DE LA BIOLOGÍA		83621	10:30-11:50 AM	W	A213	25

Nota: Los cursos de concentración en biología fueron programados por el departamento de ciencia y tecnología. Pueden encontrarlos en dicha sección.

Nota: Conforme con las regulaciones de las agencias licenciadoras y acreditativas, un estudiante admitido a un programa presencial no debe completar más del 49% de los créditos de su grado en cursos en línea. Por ejemplo, si su programa requiere:

Total de Créditos de su Programa	Máximo de <u>Créditos</u> de Cursos en Línea	Equivalencia en Cursos de 3 Créditos*
120	58	19
124	60	20
127	62	20
130	63	21
140	68	22

*Debe ajustarse conforme al crédito de los cursos completados.

Si usted excede la cantidad máxima que puede completar en línea, deberá realizar un cambio de concentración a un programa completamente a distancia. Para más información y consejería académica, favor comunicarse con el(la) director(a) de su departamento académico.



CIENCIAS SOCIALES Y DE LA CONDUCTA 2027-30

Nota: Conforme con las regulaciones de las agencias licenciadoras y acreditativas, un estudiante admitido a un programa presencial no debe completar más del 49% de los créditos de su grado en cursos en línea. Por ejemplo, si su programa requiere:

Total de Créditos de su Programa	Máximo de <u>Créditos</u> de Cursos en Línea	Equivalencia en Cursos de 3 Créditos*
120	58	19
124	60	20
127	62	20
130	63	21
140	68	22

*Debe ajustarse conforme al crédito de los cursos completados.

Si usted excede la cantidad máxima que puede completar en línea, deberá realizar un cambio de concentración a un programa completamente a distancia. Para más información y consejería académica, favor comunicarse con el(la) director(a) de su departamento académico.

**DEPARTAMENTO DE CIENCIAS SOCIALES Y DE LA CONDUCTA
ENERO - MAYO 2027
2027-30**

**CURSOS PRESENCIALES
PROGRAMA DE EDUCACIÓN GENERAL**

CÓDIGO	TÍTULO	CRÉDITOS	SECCIÓN	HORARIO	DÍAS	SALÓN	CAPACIDAD
GEHS 3020	SOCIEDAD GLOBAL	3	30370	10:30-11:50 AM	TR	A214	45
GEHS 3050	FORMACIÓN HUMANA, SOCIEDAD Y CULTURA	3	73265	9:00 -10:20 AM	TR	A218	45

**CURSOS EN LÍNEA (WEB)
PROGRAMA DE EDUCACIÓN GENERAL**

CÓDIGO	TÍTULO	CRÉDITOS	SECCIÓN	HORARIO	CAPACIDAD
GEHS 3020	SOCIEDAD GLOBAL	3	37948	WEB	45
GEHS 3050	FORMACIÓN HUMANA, SOCIEDAD Y CULTURA	3	67363	WEB	45

CURSOS PRESENCIALES

CURSOS PARA LAS CONCENTRACIONES DE JUSTICIA CRIMINAL, PSICOLOGÍA Y TRABAJO SOCIAL

CÓDIGO	TÍTULO	CRÉDITOS	SECCIÓN	HORARIO	DÍAS	SALÓN	CAPACIDAD
POLS 1011	INTRODUCCIÓN A LAS CIENCIAS POLÍTICAS (REQ. MEDULAR PARA ESTUDIANTES DE JUSTICIA CRIMINAL)	3	73272	1:30-2:50 PM	MW	A206	74
PSYC 1051	PSICOLOGÍA GENERAL I	3	80015	3:00-4:20 PM	MW	A120	45
PSYC 1051	PSICOLOGÍA GENERAL I	3	55845	7:30 -8:50 AM	TR	A201	45
PSYC 3001	MÉTODOS ESTADÍSTICOS I	3	78842	1:30-2:50 PM	MW	A223	42
SOCI 1030	INTRODUCCIÓN A LA SOCIOLOGÍA	3	80767	1:30-2:50 PM	TR	A102	45

CURSOS EN LÍNEA (WEB)

CURSOS PARA LAS CONCENTRACIONES DE JUSTICIA CRIMINAL, PSICOLOGÍA Y TRABAJO SOCIAL

CÓDIGO	TÍTULO	CRÉDITOS	SECCIÓN	HORARIO	CAPACIDAD
POLS 1011	INTRODUCCIÓN A LAS CIENCIAS POLÍTICAS (REQ. MEDULAR PARA ESTUDIANTES DE JUSTICIA CRIMINAL)	3	78843	WEB	45
PSYC 1051	PSICOLOGÍA GENERAL I	3	47200	WEB	45
PSYC 3001	MÉTODOS ESTADÍSTICOS I	3	47419	WEB	45
SOCI 1030	INTRODUCCIÓN A LA SOCIOLOGÍA	3	78845	WEB	45

CURSOS PRESENCIALES

JUSTICIA CRIMINAL, INVESTIGACIÓN FORENSE & ASOCIADO EN CIENCIAS POLICIALES

CÓDIGO	TÍTULO	CRÉDITOS	SECCIÓN	HORARIO	DÍAS	SALÓN	CAPACIDAD
CJUS 1000	INTRODUCCIÓN A LA CRIMINOLOGÍA (REQ. MEDULAR)	3	51384	12:00-1:20 PM	MW	A204	40
CJUS 2010	PROCEDIMIENTO CRIMINAL EN SISTEMAS DE JUSTICIA	3	80764	3:00-4:20 PM	TR	A101	45
CJUS 2070	DERECHOS HUMANOS Y CIVILES	3	67100	10:30-11:50 AM	MW	A102	35
CJUS 2095	ÉTICA EN PROCESOS DE PREVENCIÓN E INTERVENCIÓN POLICÍACA (ASOC. EN CIENCIAS POLICIALES Y DISTRIBUTIVO PRESCRITO) [HÍBRIDO]	3	80766	5:30-6:50 AM	W	A101	45
CJUS 2205	COMUNICACIÓN ORAL Y ESCRITA PARA LA INVESTIGACIÓN FORENSE)	3	60262	1:30-2:50 PM	TR	CIT108B	29
CJUS 3015	LA MUJER ANTE EL CRIMEN	3	83624	10:30-11:50 AM	TR	A120	40
CJUS 3025	DERECHO PENAL (REQ. MEDULAR)	3	78848	1:30-2:50 PM	MW	A101	45
CJUS 3030	ENTREVISTAS E INTERROGATORIOS (REQ. CONCENTRACIÓN INVESTIGACIÓN CRIMINAL)	3	78849	10:30-11:50 AM	TR	A103	42
CJUS 3055	JURISDICCION FEDERAL	3	78851	9:00-10:20 AM	MW	A226	42
CJUS 3241	INVESTIGACIÓN FORENSE I (REQ. CONCENTRACIÓN DE INVESTIGACIÓN FORENSE)	3	83626	9:00-10:20 AM	TR	A103	42

CURSOS EN LÍNEA (WEB)

JUSTICIA CRIMINAL, INVESTIGACIÓN FORENSE & ASOCIADO EN CIENCIAS POLICIALES

CÓDIGO	TÍTULO	CRÉDITOS	SECCIÓN	HORARIO	CAPACIDAD
CJUS 1000	INTRODUCCIÓN A LA CRIMINOLOGÍA	3	36821	WEB	45
CJUS 2010	PROCEDIMIENTO CRIMINAL EN SISTEMAS DE JUSTICIA	3	80765	WEB	44
CJUS 2070	DERECHOS HUMANOS Y CIVILES	3	45066	WEB	45
CJUS 2095	ÉTICA EN PROCESOS DE PREVENCIÓN E INTERVENCIÓN POLICÍACA (ASOC. EN CIENCIAS POLICIALES Y DISTRIBUTIVO PRESCRITO)	3	77470	WEB	45
CJUS 2205	COMUNICACIÓN ORAL Y ESCRITA PARA LA INVESTIGACIÓN FORENSE)	3	78566	WEB	45
CJUS 3015	LA MUJER ANTE EL CRIMEN	3	81690	WEB	45
CJUS 3025	DERECHO PENAL (REQ. MEDULAR)	3	45068	WEB	45
CJUS 3030	ENTREVISTAS E INTERROGATORIOS (REQ. CONCENTRACIÓN INVESTIGACIÓN CRIMINAL)	3	45069	WEB	45
CJUS 3055	JURISDICCION FEDERAL	3	67111	WEB	45
CJUS 3241	INVESTIGACIÓN FORENSE I (REQ. CONCENTRACIÓN DE INVESTIGACIÓN FORENSE)	3	67112	WEB	45

+ CURSOS HÍBRIDOS 50% PRESENCIAL Y 50% EN LÍNEA

DEPARTAMENTO DE CIENCIAS SOCIALES Y DE LA CONDUCTA
ENERO - MAYO 2027
2027-30

CURSOS PRESENCIALES

**JUSTICIA CRIMINAL, INVESTIGACIÓN FORENSE & ASOCIADO EN CIENCIAS POLICIALES
(CONTINUACIÓN)**

CÓDIGO	TÍTULO	CRÉDITOS	SECCIÓN	HORARIO	DÍAS	SALÓN	CAPACIDAD
CJUS 3242	INVESTIGACIÓN FORENSE II (REQ. CONCENTRACIÓN DE INVESTIGACIÓN FORENSE)	3	83627	3:00-4:20 PM	TR	A103	42
CJUS 397G	PERFILES CRIMINOLÓGICOS (REQ. CONCENTRACIÓN INVESTIGACIÓN CRIMINAL & INVESTIGACIÓN FORENSE)	3	71182	10:30-11:50 AM	MW	A101	45
CJUS 4014	ANÁLISIS DE DATOS PARA INVESTIGACIÓN FORENSE (REQ. INVESTIGACIÓN FORENSE)	3	83628	10:30-11:50 AM	MW	A103	41
CJUS 4040	MANEJO Y TRAMITACIÓN DE LA PRUEBA	3	79980	7:30-8:50 AM	TR	A103	42
CJUS 4500	METODOLOGÍA DE INVESTIGACIÓN SOCIAL-CIENTÍFICA (REQ. MEDULAR)	4	78858	12:00-1:50 PM	TR	CIT110A	29
CJUS 4972	SEMINARIO EN JUSTICIA CRIMINAL (REQ. MEDULAR)	3	57120	1:30-2:50 PM	MW	A102	45
SOCI 2080	SISTEMA DE JUSTICIA CRIMINAL (REQ. MEDULAR)	3	36823	9:00-10:20 AM	MW	A101	45

CURSOS EN LÍNEA (WEB)

**JUSTICIA CRIMINAL, INVESTIGACIÓN FORENSE & ASOCIADO EN CIENCIAS
POLICIALES (CONTINUACIÓN)**

CÓDIGO	TÍTULO	CRÉDITOS	SECCIÓN	HORARIO	CAPACIDAD
CJUS 3242	INVESTIGACIÓN FORENSE II (REQ. CONCENTRACIÓN DE INVESTIGACIÓN FORENSE)	3	78853	WEB	45
CJUS 397G	PERFILES CRIMINOLÓGICOS (REQ. CONCENTRACIÓN INVESTIGACIÓN CRIMINAL & INVESTIGACIÓN FORENSE)	3	80306	WEB	45
CJUS 4014	ANÁLISIS DE DATOS PARA INVESTIGACIÓN FORENSE (REQ. INVESTIGACIÓN FORENSE)	3	78855	WEB	45
CJUS 4040	MANEJO Y TRAMITACIÓN DE LA PRUEBA	3	83639	WEB	45
CJUS 4500	METODOLOGÍA DE INVESTIGACIÓN SOCIAL-CIENTÍFICA (REQ. MEDULAR)	4	60280	WEB	45
CJUS 4972	SEMINARIO EN JUSTICIA CRIMINAL (REQ. MEDULAR)	3	78860	WEB	45
SOCI 2080	SISTEMA DE JUSTICIA CRIMINAL (REQ. MEDULAR)	3	78861	WEB	45

**CURSOS PRESENCIALES
PROGRAMA DE PSICOLOGÍA**

CÓDIGO	TÍTULO	CRÉDITOS	SECCIÓN	HORARIO	DÍAS	SALÓN	CAPACIDAD
ANTH 2030	ANTROPOLOGÍA SOCIAL	3	75188	9:00-10:20 AM	MW	A102	35
PSYC 1052	PSICOLOGÍA GENERAL II (REQ. PSYC 1051 y REQ. DE CONCENTRACIÓN)	3	69682	3:00-4:20 PM	TR	A102	35
PSYC 2001	REDACCIÓN EN LA PSICOLOGÍA	3	77569	12:00-1:20 PM	MW	A101	45
PSYC 3002	MÉTODOS ESTADÍSTICOS II (REQ. PSYC 3001)	3	83630	1:30-2:50 PM	TR	A223	47
PSYC 3100	APRENDIZAJE	3	71185	10:30-11:50 AM	MW	A223	42
PSYC 3113	PSICOLOGÍA FISIOLÓGICA	3	83632	1:30-2:50 PM	MW	A116	41
PSYC 3268	CONSEJERÍA Y PSICOTERAPIA	3	80772	9:00-10:20 AM	TR	A104	37
PSYC 4103	PSICOLOGÍA COMUNITARIA	3	71188	12:00-1:20 PM	TR	A117	36
PSYC 4113	TEORÍAS CONTEMPORÁNEAS [DISTRIBUTIVO PRESCRITO]	3	83341	1:30-2:50 PM	MW	A104	37
PSYC 4200	PRINCIPIOS DE LA MEDICIÓN PSICOLÓGICA (REQ. PSYC 1051 & PSYC 3001)	3	67134	10:30-11:50 AM	TR	A105	40
PSYC 4210	PSICOLOGÍA COGNITIVA [DISTRIBUTIVO PRESCRITO]	3	83635	10:30-11:50 AM	TR	A117	36
PSYC 4971	SEMINARIO INTEGRADOR	3	80773	1:30-2:50 PM	TR	A103	42

**CURSOS EN LÍNEA (WEB)
PROGRAMA DE PSICOLOGÍA**

CÓDIGO	TÍTULO	CRÉDITOS	SECCIÓN	HORARIO	CAPACIDAD
PSYC 1052	PSICOLOGÍA GENERAL II (REQ. PSYC 1051 y REQ. DE CONCENTRACIÓN)	3	79134	WEB	44
PSYC 2001	REDACCIÓN EN LA PSICOLOGÍA	3	78862	WEB	45
PSYC 3002	MÉTODOS ESTADÍSTICOS II (REQ. PSYC 3001)	3	83631	WEB	45
PSYC 3100	APRENDIZAJE	3	78864	WEB	45
PSYC 3113	PSICOLOGÍA FISIOLÓGICA	3	83633	WEB	45
PSYC 4113	TEORÍAS CONTEMPORÁNEAS [DISTRIBUTIVO PRESCRITO]	3	83634	WEB	45
PSYC 4200	PRINCIPIOS DE LA MEDICIÓN PSICOLÓGICA (REQ. PSYC 1051 & PSYC 3001)	3	78870	WEB	45
PSYC 4213	PSICOPATOLOGÍA (REQ. CONCENTRACIÓN)	3	78871	WEB	45

DEPARTAMENTO DE CIENCIAS SOCIALES Y DE LA CONDUCTA
ENERO - MAYO 2027
2027-30

CURSOS PRESENCIALES
PROGRAMA DE TRABAJO SOCIAL

CÓDIGO	TÍTULO	CRÉDITOS	SECCIÓN	HORARIO	DÍAS	SALÓN	CAPACIDAD
SOCI 3010	DIVERSIDAD Y MARGINALIDAD	3	83503	1:30-2:50 PM	TR	A205	25
SOWO 1503	INTRODUCCIÓN AL TRABAJO SOCIAL	3	83495	7:00-8:20 PM	MW	videoconferencia	25
SOWO 2461	EL SER HUMANO Y SU AMBIENTE SOCIAL I	3	73133	12:00-1:20 PM	TR	A104	25
SOWO 3503	TEORÍAS Y DEBATES EN EL CONTEXTO SOCIAL DE LA PROFESIÓN	3	77492	10:30-11:50AM	TR	A119	25
SOWO 3505	INTRODUCCIÓN A LA ADMINISTRACIÓN Y SUPERVISIÓN DE AGENCIAS	3	77493	12:00-1:20 PM	MW	A102	25
SOWO 3801	PROCESOS DE LA COMUNICACIÓN Y ENTREVISTA	3	77524	9:00-10:20 AM	MW	AC213	25
SOWO 4873	METODOLOGÍA DE LA INVESTIGACIÓN SOCIAL Y CIENTÍFICA (REQ. PSYC 3001)	4	83494	3:00-4:50 PM	MW	A216	25
SOWO 4911	EXPERIENCIAS DE PRÁCTICA GENERALISTA DE TRABAJO SOCIAL I (REQ. 200 HORAS DE PRÁCTICA)	4	68055	8:00-11:50 AM	F	A103	25
SOWO 4912	EXPERIENCIAS DE PRÁCTICA GENERALISTA DE TRABAJO SOCIAL II	4	80778	8:00-11:50 AM	F	A102	10
SOWO 4951	SEMINARIO DE EDUCACIÓN PRÁCTICA I	3	79827	9:00-11:50 AM	T	A102	25
SOWO 4952	SEMINARIO DE EDUCACIÓN PRÁCTICA II	3	55228	9:00-11:50 AM	TR	A216	25

CURSOS EN LÍNEA (WEB)
PROGRAMA DE TRABAJO SOCIAL

CÓDIGO	TÍTULO	CRÉDITOS	SECCIÓN	HORARIO	CAPACIDAD
SOCI 3010	DIVERSIDAD Y MARGINALIDAD	3	67165	WEB	25
SOWO 497H	SEMINARIO EN TRABAJO SOCIAL SOBRE ENVEJECIMIENTO	3	55072	WEB	25

CURSOS PRESENCIALES
PROGRAMA DE CIENCIAS FORENSES

CÓDIGO	TÍTULO	CRÉDITOS	SECCIÓN	HORARIO	DÍAS	SALÓN	CAPACIDAD
FORS 2200	INTRODUCCIÓN A LAS CIENCIAS FORENSES	3	78796	1:30-2:50 PM	MW	A103	42

CURSOS EN LÍNEA (WEB)
PROGRAMA DE TRABAJO SOCIAL

CÓDIGO	TÍTULO	CRÉDITOS	SECCIÓN	HORARIO	CAPACIDAD
FORS 2200	INTRODUCCIÓN A LAS CIENCIAS FORENSES	3	49887	WEB	45

+ CURSOS HÍBRIDOS 50% PRESENCIAL Y 50% EN LÍNEA



CURSOS POR CONTRATO

CIENCIAS SOCIALES Y DE LA CONDUCTA 2027-30

Nota: Conforme con las regulaciones de las agencias licenciadoras y acreditativas, un estudiante admitido a un programa presencial no debe completar más del 49% de los créditos de su grado en cursos en línea. Por ejemplo, si su programa requiere:

Total de Créditos de su Programa	Máximo de <u>Créditos</u> de Cursos en Línea	Equivalencia en Cursos de 3 Créditos*
120	58	19
124	60	20
127	62	20
130	63	21
140	68	22

*Debe ajustarse conforme al crédito de los cursos completados.

Si usted excede la cantidad máxima que puede completar en línea, deberá realizar un cambio de concentración a un programa completamente a distancia. Para más información y consejería académica, favor comunicarse con el(la) director(a) de su departamento académico.

**DEPARTAMENTO DE CIENCIAS SOCIALES Y DE LA CONDUCTA
ENERO - MAYO 2027
2027-30**

CIENCIAS EN CIENCIAS FORENSES

CÓDIGO	TÍTULO	CRÉDITOS	SECCIÓN	HORARIO	DÍAS	SALÓN	CAPACIDAD
FORS 3971	CRÍMENES CIBERNÉTICOS <i>[TEMA ESPECIAL]</i>	3	83636	9:00-10:20 AM	TR	CIT 108B	29
FORS 4400	TOXICOLOGÍA FORENSE	4	55215	3:00-5:50 PM	R	A105	40
FORS 4400	LABORATORIO	0	55216	3:00-5:50 PM	T	A105	40
FORS 4422	INVESTIGACIÓN FORENSE II	3	66087	12:00-2:50 PM	R	A216	45
FORS 4422	LABORATORIO	0	66088	12:00-2:50 PM	T	A219	45
FORS 4910	PRÁCTICA EN CIENCIAS FORENSES	3	79982	9:00-11:50 AM	F	A220	45
FORS 4960	SEMINARIO INTEGRADOR	1	52283	8:00-9:00 AM	F	A221	45

CURSOS POR CONTRATO – PRESENCIAL:

El estudio por contrato es un acuerdo escrito y firmado por el estudiante, el director del departamento y el profesor asignado al curso. A través de esta modalidad el estudiante cumple con los requisitos de un curso o área de estudio siguiendo la orientación de su profesor. Esta modalidad implica un contacto **presencial**, con una periodicidad previamente establecida, y una interacción continua entre el profesor y el estudiante, a través de los recursos de aprendizaje y de las herramientas didácticas de la plataforma tecnológica.

Para matricularse en cualquiera de estos cursos, debe comunicarse con el departamento:

csoc@aguadilla.inter.edu

787- 891-0925 Ext. 2418/2428 Prof. Yesenia Pérez - Directora

Nota: Conforme con las regulaciones de las agencias licenciadoras y acreditativas, un estudiante admitido a un programa presencial no debe completar más del 49% de los créditos de su grado en cursos en línea. Por ejemplo, si su programa requiere:

Total de Créditos de su Programa	Máximo de <u>Créditos</u> de Cursos en Línea	Equivalencia en Cursos de 3 Créditos*
120	58	19
124	60	20
127	62	20
130	63	21
140	68	22

*Debe ajustarse conforme al crédito de los cursos completados.

Si usted excede la cantidad máxima que puede completar en línea, deberá realizar un cambio de concentración a un programa completamente a distancia. Para más información y consejería académica, favor comunicarse con el(la) director(a) de su departamento académico.



CERTIFICADOS TÉCNICOS 2027-30

Nota: Conforme con las regulaciones de las agencias licenciadoras y acreditativas, un estudiante admitido a un programa presencial no debe completar más del 49% de los créditos de su grado en cursos en línea. Por ejemplo, si su programa requiere:

Total de Créditos de su Programa	Máximo de <u>Créditos</u> de Cursos en Línea	Equivalencia en Cursos de 3 Créditos*
120	58	19
124	60	20
127	62	20
130	63	21
140	68	22

*Debe ajustarse conforme al crédito de los cursos completados.

Si usted excede la cantidad máxima que puede completar en línea, deberá realizar un cambio de concentración a un programa completamente a distancia. Para más información y consejería académica, favor comunicarse con el(la) director(a) de su departamento académico.

**PROGRAMA DE CERTIFICADOS TÉCNICOS
ENERO - MAYO 2027
2027-30**

CURSOS PRESENCIALES

TÉCNICO DE ARTES CULINARIAS (NUEVO INGRESO) [DIURNO]

CÓDIGO	TÍTULO	CRÉDITOS	SECCIÓN	HORARIO	DÍAS	SALÓN	CAPACIDAD
CCOO 0110	PRÁCTICAS DE HIGIENE, SALUDO Y SEGURIDAD EN EL SERVICIO DE ALIMENTOS	3	77516	7:30-10:20 AM	TR	PT104	25
CCOO 0121	CORTES DE CARNES, AVES Y MARISCOS	3	77518	8:30-2:20 PM	M	PT122/ 104	25
CCOO 0130	PREPARACIÓN DE DESAYUNOS, SOPAS, SALSAS, ENSALADAS Y FARINÁCEOS	3	77519	10:30-4:20 PM	R	PT122/ 104	25
CCOO 0140	DISEÑO DE MENÚS Y PREPARACION DE BANQUETES	3	77520	11:00-4:20 PM	T	PT122/ 104	25
CCOO 0210	GASTRONOMÍA PUERTORRIQUEÑA	3	77521	8:30-2:20 PM	W	PT122/ 104	25

CURSOS PRESENCIALES

TÉCNICO DE ARTES CULINARIAS (SEGUIMIENTO I)

CÓDIGO	TÍTULO	CRÉDITOS	SECCIÓN	HORARIO	DÍAS	SALÓN	CAPACIDAD
CCOO 0150	POSTRES PLATEADOS, CRIOLLOS E INTERNACIONALES	3	77444	10:30-4:20 PM	R	PT121	25
CCOO 0220	COCINA INTERNACIONAL	3	77445	10:30-4:20 PM	T	PT121	25
CMED 0250	PRINCIPIOS DE GERENCIA	3	77446	7:30-10:20 AM	TR	PT107	25
CCOO 0291	PRÁCTICA ARTES CULINARIAS	7	77447	3:00-3:50 PM	T	PT105	10
CCOO 0291	PRÁCTICA ARTES CULINARIAS	7	77489	4:00-5:50 PM	T	PT105	10
CCOO 0291	PRÁCTICA ARTES CULINARIAS	7	77490	5:00-5:50 PM	T	PT105	10

CURSOS PRESENCIALES

TÉCNICO ARTES CULINARIAS (SEGUIMIENTO II)

CÓDIGO	TÍTULO	CRÉDITOS	SECCIÓN	HORARIO	DÍAS	SALÓN	CAPACIDAD
CCOO 0150	POSTRES PLATEADOS, CRIOLLOS E INTERNACIONALES	3	83505	11:00-4:50 PM	T	PT120/ 105	25
CCOO 0220	COCINA INTERNACIONAL	3	83507	10:30-4:20 PM	R	PT121/ 105	25
CMED 0250	PRINCIPIOS DE GERENCIA	3	83508	7:30-10:20 AM	TR	PT105	25
CCOO 0291	PRÁCTICA ARTES CULINARIAS	7	83524	4:30-5:20 PM	R	PT105	25
CCOO 0291	PRÁCTICA ARTES CULINARIAS	7	83526	4:30-5:20 PM	R	PT105	25
CCOO 0291	PRÁCTICA ARTES CULINARIAS	7	83527	4:30-5:20 PM	R	PT105	25

CURSOS EN LÍNEA (WEB)

TÉCNICO DE ARTES CULINARIAS (NUEVO INGRESO) [DIURNO]

CÓDIGO	TÍTULO	CRÉDITOS	SECCIÓN	HORARIO	CAPACIDAD
--------	--------	----------	---------	---------	-----------

CURSOS EN LÍNEA (WEB)

TÉCNICO DE ARTES CULINARIAS (SEGUIMIENTO I)

CÓDIGO	TÍTULO	CRÉDITOS	SECCIÓN	HORARIO	CAPACIDAD
--------	--------	----------	---------	---------	-----------

CURSOS EN LÍNEA (WEB)

TÉCNICO ARTES CULINARIAS (SEGUIMIENTO II)

CÓDIGO	TÍTULO	CRÉDITOS	SECCIÓN	HORARIO	CAPACIDAD
--------	--------	----------	---------	---------	-----------

+ CURSOS HÍBRIDOS 50% PRESENCIAL Y 50% EN LÍNEA

**PROGRAMA DE CERTIFICADOS TÉCNICOS
ENERO - MAYO 2027
2027-30**

CURSOS PRESENCIALES

REPOSTERÍA Y PANADERÍA COMERCIAL (NUEVO INGRESO)

CÓDIGO	TÍTULO	CRÉDITOS	SECCIÓN	HORARIO	DÍAS	SALÓN	CAPACIDAD
CBAK 0111	LA HIGIENE Y LAS BUENAS PRÁCTICAS EN EL MANEJO DE ALIMENTOS EN LA REPOSTERÍA Y PANADERÍA COMERCIAL	2	83475	8:00-9:50 AM	TR	PT105	25
CMED 0230	DESTREZAS DE MATEMÁTICA APLICADA A LOS NEGOCIOS	2	83476	1:00-2:50 PM	TR	PT109	25
CBAK 0210	INTRODUCCIÓN A LA ADMINISTRACIÓN DE UN NEGOCIO	2	83477	10:30-12:20 PM	TR	PT107	25
CBAK 0110	ELABORACIÓN DE PANES I	3	83478	8:30-2:20 PM	F	PT121	25
CBAK 0120	REPOSTERÍA BÁSICA	3	83479	7:30-10:20 AM	MW	PT121	25
CBAK 0130	PREPARACIÓN Y DECORACIÓN DE BIZCOCHOS	3	83480	11:30-3:20 PM	MW	PT121	25

CURSOS PRESENCIALES

REPOSTERÍA Y PANADERÍA COMERCIAL (SEGUIMIENTO)

CÓDIGO	TÍTULO	CRÉDITOS	SECCIÓN	HORARIO	DÍAS	SALÓN	CAPACIDAD
CBAK 0221	ELABORACIÓN DE PANES II	3	77448	8:30-2:20 PM	F	PT120	22
CBAK 0231	REPOSTERÍA AVANZADA	3	77449	8:30-2:20 PM	M	PT120	22
CBAK 0240	POSTRES PLATEADOS PARA RESTAURANTES	3	77450	8:30-2:20 PM	W	PT120	22
CBAK 0291	PRÁCTICA REPOSTERÍA Y PANADERÍA COMERCIAL	6	77451	2:30-3:20 PM	F	PT105	10
CBAK 0291	PRÁCTICA REPOSTERÍA Y PANADERÍA COMERCIAL	6	77487	2:30-3:20 PM	F	PT105	10

CURSOS PRESENCIALES

COSMETOLOGÍA (NUEVO INGRESO)

CÓDIGO	TÍTULO	CRÉDITOS	SECCIÓN	HORARIO	DÍAS	SALÓN	CAPACIDAD
CCOS 0110	INTRODUCCIÓN A LA COSMETOLOGÍA	3	77354	2:30-5:20 PM	TR	TEORÍA 1	18
CBEU 0130	PRINCIPIOS DE ESTÉTICA CON FACIAL CON LAB	3	77535	8:00-10:50 AM	TR	LAB 2	18
CBEU 0140	EL CABELLO, SUS DESÓRDENES Y ACONDICIONAMIENTO	3	77536	11:30-2:20 PM	TR	LAB 2	18
CCOS 0210	DISEÑO DE PEINADOS PARA DAMAS	3	77537	8:00-1:50 PM	F	LAB 2	18
CCOS 0240	ESTILOS DE CORTES PARA DAMAS	3	77538	8:00-1:50 PM	W	LAB 2	18

CURSOS EN LÍNEA (WEB)

REPOSTERÍA Y PANADERÍA COMERCIAL (NUEVO INGRESO)

CÓDIGO	TÍTULO	CRÉDITOS	SECCIÓN	HORARIO	CAPACIDAD
--------	--------	----------	---------	---------	-----------

CURSOS EN LÍNEA (WEB)

REPOSTERÍA Y PANADERÍA COMERCIAL (NUEVO INGRESO)

CÓDIGO	TÍTULO	CRÉDITOS	SECCIÓN	HORARIO	CAPACIDAD
--------	--------	----------	---------	---------	-----------

CURSOS EN LÍNEA (WEB)

COSMETOLOGÍA (NUEVO INGRESO)

CÓDIGO	TÍTULO	CRÉDITOS	SECCIÓN	HORARIO	CAPACIDAD
--------	--------	----------	---------	---------	-----------

**PROGRAMA DE CERTIFICADOS TÉCNICOS
ENERO - MAYO 2027
2027-30**

**CURSOS PRESENCIALES
COSMETOLOGÍA (SEGUIMIENTO DIURNO)**

CÓDIGO	TÍTULO	CRÉDITOS	SECCIÓN	HORARIO	DÍAS	SALÓN	CAPACIDAD
CBEU 0220	PROCEDIMIENTOS QUÍMICOS EN EL CABELLO	3	77452	8:00-1:50 PM	W	LAB 1	18
CCOS 0230	MAQUILLAJE, MANICURA Y PEDICURA	3	79652	2:30-5:20 PM	TR	C101B	18
CBEU 0250	TÉCNICAS DE COLOR	3	77454	8:00-1:50 PM	M	LAB 1	18
CBEU 0320	ADMINISTRACIÓN DE SALONES DE BELLEZA	3	77455	11:30-2:20 PM	TR	A222	30
CCOS 0291	PRÁCTICA DE COSMETOLOGÍA	7	77456	2:00-2:50 PM	M	LAB 1	10
CCOS 0291	PRÁCTICA DE COSMETOLOGÍA	7	77491	3:00-3:50 PM	M	LAB 1	10

**CURSOS EN LÍNEA (WEB)
COSMETOLOGÍA (SEGUIMIENTO)**

CÓDIGO	TÍTULO	CRÉDITOS	SECCIÓN	HORARIO	CAPACIDAD
--------	--------	----------	---------	---------	-----------

**CURSOS PRESENCIALES
COSMETOLOGÍA (SEGUIMIENTO NOCTURNO)**

CÓDIGO	TÍTULO	CRÉDITOS	SECCIÓN	HORARIO	DÍAS	SALÓN	CAPACIDAD
CBEU 0220	PROCEDIMIENTOS QUÍMICOS EN EL CABELLO	3	83469	4:00-9:50 PM	W	LAB 1	18
CCOS 0230	MAQUILLAJE, MANICURA Y PEDICURA	3	83470	6:00-8:20 PM	TR	C101B	18
CBEU 0250	TÉCNICAS DE COLOR	3	83471	4:00-9:50 PM	M	LAB 1	18
CBEU 0320	ADMINISTRACIÓN DE SALONES DE BELLEZA	3	79656	2:30-5:20 PM	TR	TBA	18
CCOS 0291	PRÁCTICA DE COSMETOLOGÍA	7	83474	9:00-9:50 PM	T	LAB 1	18

**CURSOS EN LÍNEA (WEB)
COSMETOLOGÍA (SEGUIMIENTO NOCTURNO)**

CÓDIGO	TÍTULO	CRÉDITOS	SECCIÓN	HORARIO	CAPACIDAD
--------	--------	----------	---------	---------	-----------

**CURSOS PRESENCIALES
BARBERÍA (NUEVO INGRESO) [NOCTURNO]**

CÓDIGO	TÍTULO	CRÉDITOS	SECCIÓN	HORARIO	DÍAS	SALÓN	CAPACIDAD
CBAR 0110	INTRODUCCIÓN A LA BARBERÍA	3	79658	3:00-5:50 PM	MW	TEORÍA 2	15
CBAR 0150	CORTES, ESTILOS DE PEINADOS, AFEITE DE BARBA Y BIGOTE I	3	79659	6:00-8:50 PM	MW	LAB 1	15
CBEU 0120	ACONDICIONAMIENTO Y CUIDADO DE LA PIEL Y TRATAMIENTO FACIAL PARA CABALLEROS	4	79660	6:00-9:50 PM	TR	LAB 1	15
CBEU 0140	EL CABELLO, SUS DESÓRDENES Y ACONDICIONAMIENTO	3	79661	2:00-7:50 PM	F	LAB 1	15
CBEU 0320	ADMINISTRACIÓN DE SALONES DE BELLEZA	3	79656	2:00-4:50 PM	TR	A116	15

**CURSOS EN LÍNEA (WEB)
BARBERÍA (NUEVO INGRESO) [NOCTURNO]**

CÓDIGO	TÍTULO	CRÉDITOS	SECCIÓN	HORARIO	CAPACIDAD
--------	--------	----------	---------	---------	-----------

**CURSOS PRESENCIALES
BARBERÍA (SEGUIMIENTO DIURNO)**

CÓDIGO	TÍTULO	CRÉDITOS	SECCIÓN	HORARIO	DÍAS	SALÓN	CAPACIDAD
CBAR 0260	CORTES, ESTILOS DE PEINADOS, AFEITE DE BARBA Y BIGOTE	4	77465	8:00-11:50 AM 1:00-4:50 PM	M	LAB 2	15
CBAR 0220	PROCEDIMIENTOS QUÍMICOS EN EL CABELLO Y TÉCNICAS DE COLOR	4	77466	11:30-3:20 PM	TR	LAB 1	15
CBAR 0250	MANICURA Y CUIDADOS DE LAS UÑAS PARA CABALLEROS	3	77467	7:30-10:20 AM	TR	LAB 1	15
CBAR 0291	PRÁCTICA DE BARBERÍA	7	77468	TBA	TBA	TBA	10
CBAR 0291	PRÁCTICA DE BARBERÍA	7	77469	TBA	TBA	TBA	10

**CURSOS EN LÍNEA (WEB)
BARBERÍA (SEGUIMIENTO)**

CÓDIGO	TÍTULO	CRÉDITOS	SECCIÓN	HORARIO	CAPACIDAD
--------	--------	----------	---------	---------	-----------

**PROGRAMA DE CERTIFICADOS TÉCNICOS
ENERO - MAYO 2027
2027-30**

**CURSOS PRESENCIALES
ESTÉTICA INTEGRAL (NUEVO INGRESO)**

CÓDIGO	TÍTULO	CRÉDITOS	SECCIÓN	HORARIO	DÍAS	SALÓN	CAPACIDAD
CEST 0110	INTRODUCCIÓN A LA ESTÉTICA	3	77539	8:00-10:50 PM	TR	PT109	18
CEST 0120	ANATOMÍA Y FISIOLOGÍA APLICADA	3	77540	8:00-10:50 PM	MW	PT109	18
CEST 0130	FUNDAMENTOS DEL MASAJE	3	77542	11:30-2:20 PM	MW	PT101	18
CEST 0140	TÉCNICAS DE DEPILACIÓN	3	77543	11:30-2:20 PM	TR	PT101	18
CEST 0210	TRATAMIENTOS FACIALES	4	77545	8:00-11:50 AM 1:00-4:50 PM	F	PT101	18

**CURSOS EN LÍNEA (WEB)
ESTÉTICA INTEGRAL (NUEVO INGRESO)**

CÓDIGO	TÍTULO	CRÉDITOS	SECCIÓN	HORARIO	CAPACIDAD
--------	--------	----------	---------	---------	-----------

**CURSOS PRESENCIALES
ESTÉTICA INTEGRAL (SEGUIMIENTO DIURNO)**

CÓDIGO	TÍTULO	CRÉDITOS	SECCIÓN	HORARIO	DÍAS	SALÓN	CAPACIDAD
CEST 0150	MAQUILLAJE PROFESIONAL	3	77471	11:30-2:20 PM	MW	PT109	18
CEST 0220	TRATAMIENTOS CORPORALES	4	77472	7:30-11:20 AM	TR	PT101	18
CEST 0230	AROMATERAPIA Y AMBIENTACIÓN	3	77473	8:00-10:50 AM	MW	PT101	18
CEST 0310	PRÁCTICA DE ESTÉTICA INTEGRAL	6	77474	TBA	TBA	PT101	10
CEST 0310	PRÁCTICA DE ESTÉTICA INTEGRAL	6	77475	TBA	TBA	PT101	10

**CURSOS EN LÍNEA (WEB)
ESTÉTICA INTEGRAL (SEGUIMIENTO DIURNO)**

CÓDIGO	TÍTULO	CRÉDITOS	SECCIÓN	HORARIO	CAPACIDAD
--------	--------	----------	---------	---------	-----------

**CURSOS PRESENCIALES
ESTÉTICA INTEGRAL (SEGUIMIENTO NOCTURNO)**

CÓDIGO	TÍTULO	CRÉDITOS	SECCIÓN	HORARIO	DÍAS	SALÓN	CAPACIDAD
CEST 0150	MAQUILLAJE PROFESIONAL	3	77477	4:00-9:50 PM	M	PT109	20
CEST 0220	TRATAMIENTOS CORPORALES	4	77478	8:00-11:50 AM 1:00-4:50 PM	S	PT101	20
CEST 0230	AROMATERAPIA Y AMBIENTACIÓN	3	77479	4:00-9:50 PM	T	PT101	20
CEST 0310	PRÁCTICA DE ESTÉTICA INTEGRAL	6	77480	4:00-4:50 PM	TBA	PT101	10
CEST 0310	PRÁCTICA DE ESTÉTICA INTEGRAL	6	77481	5:00-5:50 PM	TBA	PT101	10

**CURSOS EN LÍNEA (WEB)
ESTÉTICA INTEGRAL (SEGUIMIENTO NOCTURNO)**

CÓDIGO	TÍTULO	CRÉDITOS	SECCIÓN	HORARIO	CAPACIDAD
--------	--------	----------	---------	---------	-----------

**CURSOS PRESENCIALES
TÉCNICA DE UÑAS Y EL ARTE DE LA PINCELADA (NUEVO INGRESO) [DIARNO]**

CÓDIGO	TÍTULO	CRÉDITOS	SECCIÓN	HORARIO	DÍAS	SALÓN	CAPACIDAD
CNAT 0110	INTRODUCCIÓN A TÉCNICA DE UÑAS	3	78684	7:30-10:20 AM	TR	CC101A	12
CNAT 0120	ARTE Y DISEÑO Y CARICATURAS PARA UÑAS	3	78685	8:00-1:50 PM	M	C101B	12
CNAT 0130	MANICURA Y PEDICURA	3	78686	8:00-1:50 PM	F	C101B	12
CNAT 0140	ESTRUCTURA DE LA UÑA	3	78687	8:00-1:50 PM	W	C101A	12
CBEU 0320	ADMINISTRACIÓN DE SALONES DE BELLEZA	3	77455	11:30-2:20 PM	TR	A222	30

**CURSOS EN LÍNEA (WEB)
TÉCNICA DE UÑAS Y EL ARTE DE LA PINCELADA (NUEVO INGRESO)**

CÓDIGO	TÍTULO	CRÉDITOS	SECCIÓN	HORARIO	CAPACIDAD
--------	--------	----------	---------	---------	-----------

**PROGRAMA DE CERTIFICADOS TÉCNICOS
ENERO - MAYO 2027
2027-30**

CURSOS PRESENCIALES

TÉCNICA DE UÑAS Y EL ARTE DE LA PINCELADA (SEGUIMIENTO) [DIURNO]

CÓDIGO	TÍTULO	CRÉDITOS	SECCIÓN	HORARIO	DÍAS	SALÓN	CAPACIDAD
CNAT 0150	TÉCNICA DE UÑAS	3	77483	8:00-1:50 PM	T	C101B	12
CNAT 0220	TÉCNICA DE UÑAS 3D Y 4D AL RELIEVE	3	77484	8:00-1:50 PM	R	C101B	12
CNAT 0230	TENDENCIAS CONTEMPORÁNEAS DE LAS UÑAS	3	77485	8:00-1:50 PM	W	C101B	12
CNAT 0291	PRÁCTICA DE TÉCNICA DE UÑAS	6	77486	2:30-3:20 PM	W	C101B	10

CURSOS EN LÍNEA (WEB)

TÉCNICA DE UÑAS Y EL ARTE DE LA PINCELADA (SEGUIMIENTO)

CÓDIGO	TÍTULO	CRÉDITOS	SECCIÓN	HORARIO	CAPACIDAD

CURSOS PRESENCIALES

ENTRENADOR PERSONAL NUEVO INGRESO (DIURNO)

CÓDIGO	TÍTULO	CRÉDITOS	SECCIÓN	HORARIO	DÍAS	SALÓN	CAPACIDAD
CPTR 0120	RIESGOS DE SALUD Y EVALUACIÓN DE CONDICIÓN FÍSICA	2	77510	12:30-2:20 PM	TR	PT103	20
CPTR 0211	ANATOMÍA, KINESTOLOGÍA, BIOMECÁNICA Y FISIOLOGÍA DEL EJERCICIO	4	79641	7:30-10:20 AM 10:30-11:20AM	TR	PT103	20
CPTR 0230	PREVENCIÓN Y REHABILITACIÓN DE LESIONES MÚSCULO ESQUELETALES	1	77418	1:30-3:20 PM	M	PT103	20
CPTR 0240	ENTRENAMIENTO PARA POBLACIONES ESPECIALES	2	77419	7:30-9:20 AM	MW	PT103	20
CPTR 0251	DISEÑO DE PROGRAMAS PARA ENTRENAMIENTO DE FUERZA Y TÉCNICAS DE LEVANTAMIENTO DE PESAS	3	80897	9:30-12:20 PM	MW	PT103	20
CPTR 0260	PROGRAMA DE EJERCICIOS ALTERNOS PARA EL ENTRENADOR PERSONAL	2	79643	7:30-9:20 AM	TR	PT103	20

CURSOS EN LÍNEA (WEB)

ENTRENADOR PERSONAL NUEVO INGRESO (DIURNO)

CÓDIGO	TÍTULO	CRÉDITOS	SECCIÓN	HORARIO	CAPACIDAD

CURSOS PRESENCIALES

ENTRENADOR PERSONAL (SEGUIMIENTO) [DIURNO]

CÓDIGO	TÍTULO	CRÉDITOS	SECCIÓN	HORARIO	DÍAS	SALÓN	CAPACIDAD
CPTR 0110	PRIMEROS AUXILIOS Y CPR (LABORATORIO)	1	77436	11:30-1:20 PM	MW	PT106	20
CPTR 0130	ENTRENAMIENTO DE FLEXIBILIDAD	2	77416	10:30-12:20 PM	TR	PT103	20
CPTR 0141	ENTRENAMIENTO PARA CAMBIO DE ESTILO DE VIDA, BIENESTAR Y NUTRICIÓN APLICADA AL DEPORTE	4	79644	7:30-9:20 AM	MW	PT106	20
CPTR 0220	CONCEPTOS DE ENTRENAMIENTO Y REHABILITACION CARDIOVASCULAR	2	77437	2:00-3:50 PM	MW	PT106	20
CPTR 0291	PRÁCTICA DE ENTRENADOR PERSONAL	4	79645	1:30-2:20 PM	M	PT106	20
CPTR 0291	PRÁCTICA DE ENTRENADOR PERSONAL	4	80930	1:30-2:20 PM	M	PT106	10
CPTR 0340	LA ADMINISTRACIÓN EN EL ENTRENAMIENTO PERSONAL	3	77442	7:30-10:20 AM	TR	PT106	10

CURSOS EN LÍNEA (WEB)

ENTRENADOR PERSONAL (SEGUIMIENTO) [DIURNO]

CÓDIGO	TÍTULO	CRÉDITOS	SECCIÓN	HORARIO	CAPACIDAD

+ CURSOS HÍBRIDOS 50% PRESENCIAL Y 50% EN LÍNEA

**PROGRAMA DE CERTIFICADOS TÉCNICOS
ENERO - MAYO 2027
2027-30**

CURSOS PRESENCIALES

ENTRENADOR PERSONAL (SEGUIMIENTO) [NOCTURNO]

CÓDIGO	TÍTULO	CRÉDITOS	SECCIÓN	HORARIO	DÍAS	SALÓN	CAPACIDAD
CPTR 0110	PRIMEROS AUXILIOS Y CPR (LABORATORIO)	1	83463	3:00-4:50 PM	MW	PT103	20
CPTR 0130	ENTRENAMIENTO DE FLEXIBILIDAD	2	83464	5:00-6:50 PM	MW	PT103	20
CPTR 0141	ENTRENAMIENTO PARA CAMBIO DE ESTILO DE VIDA, BIENESTAR Y NUTRICIÓN APLICADA AL DEPORTE	4	83465	3:00-6:50 PM	TR	PT106	20
CPTR 0220	CONCEPTOS DE ENTRENAMIENTO Y REHABILITACION CARDIOVASCULAR	2	83466	7:00-8:50 PM	TR	PT103	20
CPTR 0291	PRÁCTICA DE ENTRENADOR PERSONAL	4	83467	7:00-9:50 PM	MW	PT103	20
CPTR 0340	LA ADMINISTRACIÓN EN EL ENTRENAMIENTO PERSONAL	3	83467	7:00-9:50 PM	MW	PT103	20

CURSOS PRESENCIALES

ENFERMERÍA PRÁCTICA CON ÉNFASIS EN CUIDADO PROLONGADO (SEGUIMIENTO) (NOCTURNO)

CÓDIGO	TÍTULO	CRÉDITOS	SECCIÓN	HORARIO	DÍAS	SALÓN	CAPACIDAD
CNUR 0245	CUIDADO DEL PACIENTE ADULTO CON CONDICIONES MÉDICO QUIRÚRGICO	3	83497	6:00-7:50 PM	TR	TBA	20
CNUR 0345	CUIDADO MATERNO NEONATAL	3	83499	4:00-9:50 PM	F	TBA	20
CNUR 0355	CUIDADO PEDIÁTRICO	3	83500	7:00-9:50 PM	MW	TBA	20
CMED 0110	ESPAÑOL COMERCIAL BÁSICO	3	83501	4:00-6:50 PM	MW	TBA	20
CMED 0120	INGLÉS COMERCIAL BÁSICO	2	83502	4:00-6:50 PM	TR	TBA	20
CNUR 0291	PRÁCTICA DE ENFERMERÍA	3	83504	TBA	TBA	TBA	20

CURSOS EN LÍNEA (WEB)

ENTRENADOR PERSONAL (SEGUIMIENTO) [NOCTURNO]

CÓDIGO	TÍTULO	CRÉDITOS	SECCIÓN	HORARIO	CAPACIDAD
--------	--------	----------	---------	---------	-----------

CURSOS EN LÍNEA (WEB)

ENFERMERÍA PRÁCTICA CON ÉNFASIS EN CUIDADO PROLONGADO (SEGUIMIENTO) (NOCTURNO)

CÓDIGO	TÍTULO	CRÉDITOS	SECCIÓN	HORARIO	CAPACIDAD
--------	--------	----------	---------	---------	-----------



PROGRAMAS 100% EN LÍNEA 2027-30

Nota: Conforme con las regulaciones de las agencias licenciadoras y acreditativas, un estudiante admitido a un programa presencial no debe completar más del 49% de los créditos de su grado en cursos en línea. Por ejemplo, si su programa requiere:

Total de Créditos de su Programa	Máximo de <u>Créditos</u> de Cursos en Línea	Equivalencia en Cursos de 3 Créditos*
120	58	19
124	60	20
127	62	20
130	63	21
140	68	22

*Debe ajustarse conforme al creditaje de los cursos completados.

Si usted excede la cantidad máxima que puede completar en línea, deberá realizar un cambio de concentración a un programa completamente a distancia. Para más información y consejería académica, favor comunicarse con el(la) director(a) de su departamento académico.

**PROGRAMAS 100% EN LÍNEA
ENERO A MAYO 2027
2027-30**

PROGRAMA DE EDUCACIÓN GENERAL (PEG)

CURSOS PRESENCIALES

CÓDIGO	TÍTULO	CRÉDITOS	SECCIÓN	HORARIO	DÍAS	SALÓN	CAPACIDAD
--------	--------	----------	---------	---------	------	-------	-----------

CURSOS EN LÍNEA (WEB)

CÓDIGO	TÍTULO	CRÉDITOS	SECCIÓN	HORARIO	CAPACIDAD
--------	--------	----------	---------	---------	-----------

Nota: Conforme con las regulaciones de las agencias licenciadoras y acreditativas, un estudiante admitido a un programa presencial no debe completar más del 49% de los créditos de su grado en cursos en línea. Por ejemplo, si su programa requiere:

Total de Créditos de su Programa	Máximo de <u>Créditos</u> de Cursos en Línea	Equivalencia en Cursos de 3 Créditos*
120	58	19
124	60	20
127	62	20
130	63	21
140	68	22

*Debe ajustarse conforme al creditaje de los cursos completados.

Si usted excede la cantidad máxima que puede completar en línea, deberá realizar un cambio de concentración a un programa completamente a distancia.

Para más información y consejería académica, favor comunicarse con el(la) director(a) de su departamento académico.

GEIC 1010	TECNOLOGÍAS DE LA INFORMACIÓN Y COMPUTACIÓN	3	60974 LEC	WEB	45
GEIC 1010	WEB LAB	0	60975 LAB	WEB LAB	45
GEMA 1000	RAZONAMIENTO CUANTITATIVO	3	63115 LEC	WEB	45
GEMA 1000	WEB LAB	0	63116 LAB	WEB LAB	45
GEMA 1200	FUNDAMENTOS DE ÁLGEBRA	3	60172 LEC	WEB	45
GEMA 1200	WEB LAB	0	60175 LAB	WEB LAB	45
GEMA 1200	FUNDAMENTOS DE ÁLGEBRA	3	80747 LEC	WEB	35
GEMA 1200	WEB LAB	0	80748 LAB	WEB LAB	35
GEST 2020	EL AMBIENTE NATURAL Y EL SER HUMANO	3	67346	WEB	45
GEEC 2000	CULTURA EMPRENDEDORA	3	69595	WEB	45
GEEC 2000	CULTURA EMPRENDEDORA	3	78382	WEB	45
GEEN 1101	ENGLISH AS A SECOND LANGUAGE I: ORAL COMMUNICATION	3	42248	WEB	35
GEEN 1101	WEB LAB	0	36894	WEB LAB	35
GEEN 1101	ENGLISH AS A SECOND LANGUAGE I: ORAL COMMUNICATION	3	80424	WEB	35
GEEN 1101	WEB LAB	0	80425	WEB LAB	35
GEEN 1102	ENGLISH AS A SECOND LANGUAGE II: READING (REQ. GEEN 1101)	3	54992	WEB	35
GEEN 1102	WEB LAB	0	54993	WEB LAB	35
GEEN 1102	ENGLISH AS A SECOND LANGUAGE II: READING (REQ. GEEN 1101)	3	76271	WEB	35
GEEN 1102	WEB LAB	0	76273	WEB LAB	35
GEEN 1102	ENGLISH AS A SECOND LANGUAGE II: READING (REQ. GEEN 1101)	3	80182	WEB	35
GEEN 1102	WEB LAB	0	80183	WEB LAB	35
GEEN 1103	ENGLISH AS A SECOND LANGUAGE III: WRITING (REQ. GEEN 1102)	3	26032	WEB	35
GEEN 1103	WEB LAB	0	32732	WEB LAB	35
GEEN 1103	ENGLISH AS A SECOND LANGUAGE III: WRITING (REQ. GEEN 1102)	3	76137	WEB	35
GEEN 1103	WEB LAB	0	76138	WEB LAB	35
GEEN 1103	ENGLISH AS A SECOND LANGUAGE III: WRITING (REQ. GEEN 1102)	3	80184	WEB	35
GEEN 1103	WEB LAB	0	80185	WEB LAB	35
GEEN 1201	ENGLISH COMMUNICATION 1	3	47107	WEB	35
GEEN 1201	WEB LAB	0	47108	WEB LAB	35

**PROGRAMAS 100% EN LÍNEA
ENERO A MAYO 2027
2027-30**

PROGRAMA DE EDUCACIÓN GENERAL (PEG)

CURSOS PRESENCIALES

CURSOS EN LÍNEA (WEB)

CÓDIGO	TÍTULO	CRÉDITOS	SECCIÓN	HORARIO	DÍAS	SALÓN	CAPACIDAD	CÓDIGO	TÍTULO	CRÉDITOS	SECCIÓN	HORARIO	CAPACIDAD
								GEEN 1202	ENGLISH COMMUNICATION II (REQ. GEEN 1201)	3	55038	WEB	35
								GEEN 1202	WEB LAB	0	55039	WEB LAB	35
								GEEN 1203	ENGLISH COMMUNICATION III (REQ. GEEN 1202)	3	39517	WEB	35
								GEEN 1203	WEB LAB	0	39518	WEB LAB	35
								GEEN 2311	READING AND WRITING	3	78788	WEB	35
								GEEN 2312	LITERATURE AND WRITING (REQ. GEEN 2311)	3	78789	WEB	35
								GEEN 2313	RESEARCH AND WRITING (REQ. GEEN 2312)	3	78790	WEB	35
								GECF 1010	INTRODUCCIÓN A LA FE CRISTIANA	3	37840	WEB	35
								GECF 1010	INTRODUCCIÓN A LA FE CRISTIANA	3	77603	WEB	35
								GEHS 2010	PROCESO HISTÓRICO DE PUERTO RICO CONTEMPORÁNEO	3	16684	WEB	35
								GEHS 2010	PROCESO HISTÓRICO DE PUERTO RICO CONTEMPORÁNEO	3	76503	WEB	35
								GEHS 2010	PROCESO HISTÓRICO DE PUERTO RICO CONTEMPORÁNEO	3	80186	WEB	35
								GEHS 4020	CIVILIZACIÓN OCCIDENTAL ANTIGUA Y MEDIEVAL	3	40483	WEB	35
								GEHS 4030	CIVILIZACIÓN OCCIDENTAL MODERNA Y CONTEMPORÁNEA	3	36927	WEB	35
								GEPE 4040	ÉTICA Y RESPONSABILIDAD SOCIAL	3	16664	WEB	35
								GEPE 4040	ÉTICA Y RESPONSABILIDAD SOCIAL	3	77609	WEB	35
								GEHP 3000	SALUD INTEGRAL Y CALIDAD DE VIDA	3	36831	WEB	35
								GEHP 3000	SALUD INTEGRAL Y CALIDAD DE VIDA	3	76407	WEB	35
								GEPE 3010	APRECIACIÓN DEL ARTE	3	57877	WEB	35
								GEPE 3010	APRECIACIÓN DEL ARTE	3	80187	WEB	35
								GEPE 3020	APRECIACIÓN DE LA MÚSICA	3	55046	WEB	35
								GEPE 3030	APRECIACIÓN DEL TEATRO	3	78792	WEB	35
								GESP 1022	ESPAÑOL INTERMEDIO COMO SEGUNDO IDIOMA	3	73429	WEB	35
								GESP 1022	WEB LAB	0	73431	WEB LAB	35
								GESP 2023	ESPAÑOL AVANZADO COMO LENGUA EXTRANJERA	3	80792	WEB	35
								GESP 2023	WEB LAB	0	80793	WEB LAB	35

+ CURSOS HÍBRIDOS 50% PRESENCIAL Y 50% EN LÍNEA

**PROGRAMAS 100% EN LÍNEA
ENERO A MAYO 2027
2027-30**

PROGRAMA DE EDUCACIÓN GENERAL (PEG)

CURSOS PRESENCIALES

CURSOS EN LÍNEA (WEB)

CÓDIGO	TÍTULO	CRÉDITOS	SECCIÓN	HORARIO	DÍAS	SALÓN	CAPACIDAD	CÓDIGO	TÍTULO	CRÉDITOS	SECCIÓN	HORARIO	CAPACIDAD
								GESP 1101	LITERATURA Y COMUNICACIÓN: NARRATIVA Y POESÍA	3	24774	WEB	35
								GESP 1101	WEB LAB	0	36929	WEB LAB	35
								GESP 1101	LITERATURA Y COMUNICACIÓN: NARRATIVA Y POESÍA	3	80189	WEB	35
								GESP 1101	WEB LAB	0	80190	WEB LAB	35
								GESP 1102	LITERATURA Y COMUNICACIÓN: ENSAYO Y TEATRO (REQ. GESP 1101)	3	55147	WEB	35
								GESP 1102	WEB LAB	0	55148	WEB	35
								GESP 1102	LITERATURA Y COMUNICACIÓN: ENSAYO Y TEATRO (REQ. GESP 1101)	3	80191	WEB	35
								GESP 1102	WEB LAB	0	80192	WEB	35
								GESP 2203	LITERATURA Y VISIÓN DE MUNDO (REQ. GESP 1102)	3	36951	WEB	35
								GESP 2203	WEB LAB	0	32879	WEB LAB	35
								GESP 2203	LITERATURA Y VISIÓN DE MUNDO (REQ. GESP 1102)	3	68515	WEB	35
								GESP 2203	WEB LAB	0	68518	WEB LAB	35
								GEHS 3020	SOCIEDAD GLOBAL	3	37948	WEB	45
								GEHS 3050	FORMACIÓN HUMANA, SOCIEDAD Y CULTURA	3	67363	WEB	45

**PROGRAMAS 100% EN LÍNEA
ENERO A MAYO 2027
2027-30**

CIENCIAS EN COMPUTADORA BACHILLERATO Y ASOCIADO

CURSOS PRESENCIALES

CURSOS EN LÍNEA (WEB)

CÓDIGO	TÍTULO	CRÉDITOS	SECCIÓN	HORARIO	DÍAS	SALÓN	CAPACIDAD	CÓDIGO	TÍTULO	CRÉDITOS	SECCIÓN	HORARIO	CAPACIDAD
								COMP 2051	DESARROLLO WEB LADO-CLIENTE ("FRONT-END")	3	80754	WEB	65
								COMP 2052	DESARROLLO WEB LADO-SERVIDOR Y MICROSERVICIOS ("BACK-END") (REQ. COMP 2501)	3	80755	WEB	65
								COMP 2053	DESARROLLO INTEGRADOR ("FILL-STACK") REQ. COMP 2052, 2315 Y 2800)	3	80756	WEB	65
								COMP 2120	LÓGICA DE PROGRAMACIÓN	3	57921	WEB	65
								COMP 2120	LAB	0	57922	WEB LAB	65
								COMP 2200	EXPERIENCIAS E INTERFACES DE USUARIO ("UX & UI")	3	80758	WEB	65
								COMP 2315	PROGRAMACIÓN ESTRUCTURADA (REQ. COMP 2120)	3	37905	WEB	65
								COMP 2315	LAB	0	40112	WEB LAB	65
								COMP 2400	PROGRAMACIÓN ORIENTADA A OBJETOS (REQ. COMP 2315)	3	80780	WEB	65
								COMP 2400	LAB	0	80781	WEB	65
								COMP 2501	ESTRUCTURAS COMPUTACIONALES DISCRETAS I (REQ. MATH 1500 y MAEC 2140)	3	60182	WEB	65
								COMP 2502	ESTRUCTURAS COMPUTACIONALES DISCRETAS II (REQ. COMP 2501)	3	80836	WEB	65
								COMP 2700	CIBERSEGURIDAD (convalida a COMP 4410) (REQ. COMP 2315)	3	80839	WEB	65
								COMP 2800	BASE DE DATOS (REQ. COMP 2315)	3	75075	WEB	65
								COMP 2850	COMPUTACIÓN MÓVIL (REQ. COMP 2315)	3	63134	WEB	65
								COMP 2900	ESTRUCTURAS DE DATOS (REQ. COMP 2400)	3	80675	WEB	65
								COMP 2900	LAB	0	80725	WEB	65
								COMP 3015	PROGRAMACIÓN WEB CON BASES DE DATOS (REQ. COMP 2800)	3	63136	WEB	65
								COMP 3300	ORGANIZACIÓN Y ARQUITECTURA DE COMPUTADORAS (REQ. COMP 2120)	3	68802	WEB	65
								COMP 3350	ORGANIZACIÓN Y ARQUITECTURA DE REDES (REQ. COMP 2120)	3	83569	WEB	45
								COMP 3400	INGENIERÍA DE SOFTWARE (REQ. COMP 2800 y 2900)	3	68041	WEB	65
								COMP 3401	INGENIERÍA DE SOFTWARE I (CONVALIDA A COMP 3400) [REQ. COMP 2400 y 2800]	3	83570	WEB	45
								COMP 3402	INGENIERÍA DE SOFTWARE II (CONVALIDA A COMP 4400) [REQ. COMP 3401]	3	83571	WEB	45
								COMP 3500	SISTEMAS OPERATIVOS (REQ. COMP 3300)	3	77732	WEB	65

+ CURSOS HÍBRIDOS 50% PRESENCIAL Y 50% EN LÍNEA

**PROGRAMAS 100% EN LÍNEA
ENERO A MAYO 2027
2027-30**

CIENCIAS EN COMPUTADORA BACHILLERATO Y ASOCIADO (Continuación)

CURSOS PRESENCIALES

CÓDIGO	TÍTULO	CRÉDITOS	SECCIÓN	HORARIO	DÍAS	SALÓN	CAPACIDAD
--------	--------	----------	---------	---------	------	-------	-----------

CURSOS EN LÍNEA (WEB)

CÓDIGO	TÍTULO	CRÉDITOS	SECCIÓN	HORARIO	CAPACIDAD
COMP 3800	LENGUAJES DE PROGRAMACIÓN (REQ. COMP 2900)	3	67298	WEB	65
COMP 3900	COMPUTACIÓN VISUAL (REQ. COMP 3015)	3	65250	WEB	65
COMP 4200	TELEPROCESAMIENTO Y REDES (REQ. COMP 2502 y 3300) (convalida a COMP 3350)	3	60197	WEB	65
COMP 4250	PROGRAMACIÓN DISTRIBUIDA (REQ. COMP 2315 Y 3350)	3	83582	WEB	45
COMP 4400	DESARROLLO E IMPLEMENTACIÓN DE SISTEMAS (REQ. COMP 3400)	3	64926	WEB	65
COMP 4410	SEGURIDAD COMPUTACIONAL (REQ. COMP 3300 ó ADEV 2500) (convalida a COMP 2700)	3	74262	WEB	65

DISEÑO GRÁFICO DIGITAL Y MULTIMEDIOS BACHILLERATO

CURSOS PRESENCIALES

CÓDIGO	TÍTULO	CRÉDITOS	SECCIÓN	HORARIO	DÍAS	SALÓN	CAPACIDAD
--------	--------	----------	---------	---------	------	-------	-----------

CURSOS EN LÍNEA (WEB)

CÓDIGO	TÍTULO	CRÉDITOS	SECCIÓN	HORARIO	CAPACIDAD
DGDM 1103	FUNDAMENTOS DEL DISEÑO GRÁFICO	3	78784	WEB	65
DGDM 1201	FOTOGRAFÍA DIGITAL APLICADA AL DISEÑO GRÁFICO I	3	76032 LEC	WEB	65
DGDM 1201	LAB	0	76033 LAB	WEB	65
DGDM 1202	FOTOGRAFÍA DIGITAL APLICADA AL DISEÑO GRÁFICO II (REQ. DGDM 1201)	3	69555 LEC	WEB	65
DGDM 1202	LAB	0	69558 LAB	WEB	65
DGDM 4004	ADMINISTRACIÓN Y MERCADEO DE MEDIOS GRÁFICOS	3	75681	WEB	65

**PROGRAMAS 100% EN LÍNEA
ENERO A MAYO 2027
2027-30**

CONTABILIDAD ASOCIADO

CURSOS PRESENCIALES

CÓDIGO	TÍTULO	CRÉDITOS	SECCIÓN	HORARIO	DÍAS	SALÓN	CAPACIDAD
--------	--------	----------	---------	---------	------	-------	-----------

CURSOS EN LÍNEA (WEB)

CÓDIGO	TÍTULO	CRÉDITOS	SECCIÓN	HORARIO	CAPACIDAD
ACCT 3055	CONTABILIDAD DE COSTOS I (REQ. ACCT 1161)	4	78721	WEB	65
ACCT 3062	CONTABILIDAD INTERMEDIA II (REQ. ACCT 3061)	4	78723	WEB	65
ACCT 3460	CONTABILIDAD PARA ORGANIZACIONES SIN FINES DE LUCRO (REQ. ACCT 3062)	3	78725	WEB	65

COMPORTAMIENTO ORGANIZACIONAL BACHILLERATO

CURSOS PRESENCIALES

CÓDIGO	TÍTULO	CRÉDITOS	SECCIÓN	HORARIO	DÍAS	SALÓN	CAPACIDAD
--------	--------	----------	---------	---------	------	-------	-----------

CURSOS EN LÍNEA (WEB)

CÓDIGO	TÍTULO	CRÉDITOS	SECCIÓN	HORARIO	CAPACIDAD
ORBE 3100	MÉTODOS DE INVESTIGACIÓN Y SUS APLICACIONES EN EL COMPORTAMIENTO ORGANIZACIONAL	3	78743	WEB	65
ORBE 4000	ÉTICA Y LA GESTIÓN ORGANIZACIONAL	3	79788	WEB	65

ADMINISTRACIÓN DE SISTEMAS DE OFICINA BACHILLERATO

CURSOS PRESENCIALES

CÓDIGO	TÍTULO	CRÉDITOS	SECCIÓN	HORARIO	DÍAS	SALÓN	CAPACIDAD
--------	--------	----------	---------	---------	------	-------	-----------

CURSOS EN LÍNEA (WEB)

CÓDIGO	TÍTULO	CRÉDITOS	SECCIÓN	HORARIO	CAPACIDAD
OMSY 1010	ESCRITURA ABREVIADA EN ESPAÑOL (REQ. GESP 1101)	3	78713	WEB	65
OMSY 1102	PROCESAMIENTO DE INFORMACIÓN II (REQ. OMSY 1101)	4	78715	WEB	65
OMSY 2040	HOJA DE CÁLCULO ELECTRÓNICA (REQ. OMSY 1101 o GEIC 1010)	3	78717	WEB	65
OMSY 3030	COMUNICACIÓN EMPRESARIAL EN ESPAÑOL (REQ. GESP 1102 O SU EQUIVALENTE Y OMSY 1101 O GEIC 1010)	3	73412	WEB	65

+ CURSOS HÍBRIDOS 50% PRESENCIAL Y 50% EN LÍNEA

**PROGRAMAS 100% EN LÍNEA
ENERO A MAYO 2027
2027-30**

GERENCIA DE RECURSOS HUMANOS BACHILLERATO

CURSOS PRESENCIALES

CÓDIGO	TÍTULO	CRÉDITOS	SECCIÓN	HORARIO	DÍAS	SALÓN	CAPACIDAD
--------	--------	----------	---------	---------	------	-------	-----------

CURSOS EN LÍNEA (WEB)

CÓDIGO	TÍTULO	CRÉDITOS	SECCIÓN	HORARIO	CAPACIDAD
HRMA 3100	LIDERAZGO Y SUPERVISIÓN (REQ. BADM 1900)	3	73567	WEB	65
HRMA 3600	ADMINISTRACION DE COMPENSACIONES (REQ. HRMA 2100)	3	78735	WEB	65
HRMA 4100	SINDICACIÓN Y NEGOCIACIÓN COLECTIVA (REQ. HRMA 2100 o BADM 3330)	3	73569	WEB	65

MERCADEO BACHILLERATO

CURSOS PRESENCIALES

CÓDIGO	TÍTULO	CRÉDITOS	SECCIÓN	HORARIO	DÍAS	SALÓN	CAPACIDAD
--------	--------	----------	---------	---------	------	-------	-----------

CURSOS EN LÍNEA (WEB)

CÓDIGO	TÍTULO	CRÉDITOS	SECCIÓN	HORARIO	CAPACIDAD
MKTG 2220	GERENCIA DE MERCADEO (REQ. MKTG 1210)	3	77985	WEB	65
MKTG 2223	COMPORTAMIENTO DEL CONSUMIDOR (REQ. MKTG 121)	3	78737	WEB	65
MKTG 3230	COMUNICACIÓN INTEGRADA DE MERCADEO (REQ. MKTG 2223)	3	72183	WEB	65
MKTG 3237	MERCADEO DE SERVICIOS (REQ. MKTG 2220)	3	78739	WEB	65
MKTG 4244	MERCADEO GLOBAL (REQ. MKTG 2220)	3	75128	WEB	65

TECNOLOGÍA DE LA INFORMACIÓN BACHILLERATO

CURSOS PRESENCIALES

CÓDIGO	TÍTULO	CRÉDITOS	SECCIÓN	HORARIO	DÍAS	SALÓN	CAPACIDAD
--------	--------	----------	---------	---------	------	-------	-----------

CURSOS EN LÍNEA (WEB)

CÓDIGO	TÍTULO	CRÉDITOS	SECCIÓN	HORARIO	CAPACIDAD
ITEC 2450	INTRODUCCIÓN A LA INTERNET EN LA EMPRESA	3	62388	WEB	65

**PROGRAMAS 100% EN LÍNEA
ENERO A MAYO 2027
2027-30**

ADMINISTRACIÓN DE EMPRESAS ASOCIADO

CURSOS PRESENCIALES

CURSOS EN LÍNEA (WEB)

CÓDIGO	TÍTULO	CRÉDITOS	SECCIÓN	HORARIO	DÍAS	SALÓN	CAPACIDAD	CÓDIGO	TÍTULO	CRÉDITOS	SECCIÓN	HORARIO	CAPACIDAD
								ACCT 1161	INTRODUCCIÓN A LA CONTABILIDAD FINANCIERA	4	45799	WEB	65
								ACCT 1162	INTRODUCCIÓN A LA CONTABILIDAD GERENCIAL (REQ. ACCT 1161)	4	42106	WEB	65
								BADM 1900	FUNDAMENTOS DE GERENCIA EMPRESARIAL	3	37812	WEB	65
								BADM 3900	SISTEMAS DE INFORMACIÓN EN LAS ORGANIZACIONES (REQ. BADM 1900 y GEIC 1010)	3	73416	WEB	65
								FINA 2101	FINANZAS CORPORATIVAS (REQ. ACCT 1161 Y GEMA 1200)	3	67334	WEB	65
								INTB 2100	INTRODUCCIÓN A LOS NEGOCIOS INTERNACIONALES	3	73418	WEB	65
								MAEC 2211	PRINCIPIOS DE MICROECONOMÍA (ANTES: PRINCIPIOS DE ECONOMÍA MICRO) (REQ. GEMA 1200)	3	36252	WEB	65
								MAEC 2221	ESTADÍSTICA BÁSICA (REQ. GEMA 1200)	3	16555	WEB	65
								MKTG 1210	INTRODUCCIÓN AL MERCADEO	3	36321	WEB	65
								OMSY 3030	COMUNICACIÓN EMPRESARIAL EN ESPAÑOL (REQ. GESP 1102 O SU EQUIVALENTE Y OMSY 1101 O GEIC 1010)	3	73412	WEB	65

+ CURSOS HÍBRIDOS 50% PRESENCIAL Y 50% EN LÍNEA

**PROGRAMAS 100% EN LÍNEA
ENERO A MAYO 2027
2027-30**

CIENCIAS POLICIALES ASOCIADO

CURSOS PRESENCIALES

CÓDIGO	TÍTULO	CRÉDITOS	SECCIÓN	HORARIO	DÍAS	SALÓN	CAPACIDAD
--------	--------	----------	---------	---------	------	-------	-----------

CURSOS EN LÍNEA (WEB)

CÓDIGO	TÍTULO	CRÉDITOS	SECCIÓN	HORARIO	CAPACIDAD
CJUS 2070	DERECHOS HUMANOS Y CIVILES	3	45066	WEB	45
CJUS 2095	ÉTICA EN PROCESOS DE PREVENCIÓN E INTERVENCIÓN POLICÍACA (ASOC. EN CIENCIAS POLICIALES Y DISTRIBUTIVO PRESCRITO)	3	77470	WEB	45
CJUS 3025	DERECHO PENAL (REQ. MEDULAR)	3	45068	WEB	45
CJUS 3030	ENTREVISTAS E INTERROGATORIOS (REQ. CONCENTRACIÓN INVESTIGACIÓN CRIMINAL)	3	45069	WEB	45
SOCI 2080	SISTEMA DE JUSTICIA CRIMINAL (REQ. MEDULAR)	3	78861	WEB	45

PSICOLOGÍA BACHILLERATO

CURSOS PRESENCIALES

CÓDIGO	TÍTULO	CRÉDITOS	SECCIÓN	HORARIO	DÍAS	SALÓN	CAPACIDAD
--------	--------	----------	---------	---------	------	-------	-----------

CURSOS EN LÍNEA (WEB)

CÓDIGO	TÍTULO	CRÉDITOS	SECCIÓN	HORARIO	CAPACIDAD
PSYC 1051	PSICOLOGÍA GENERAL I	3	47200	WEB	45
PSYC 1052	PSICOLOGÍA GENERAL II (REQ. PSYC 1051 y REQ. DE CONCENTRACIÓN)	3	79134	WEB	45
PSYC 2001	REDACCIÓN EN LA PSICOLOGÍA	3	78862	WEB	45
PSYC 3001	MÉTODOS ESTADÍSTICOS I (REQ. GEMA 1000)	3	47419	WEB	45
PSYC 3002	MÉTODOS ESTADÍSTICOS II (REQ. PSYC 3001)	3	83631	WEB	45
PSYC 3100	APRENDIZAJE	3	78864	WEB	45
PSYC 3113	PSICOLOGÍA FISIOLÓGICA	3	83633	WEB	45
PSYC 4113	TEORÍAS CONTEMPORÁNEAS [DISTRIBUTIVO PRESCRITO]	3	83634	WEB	45
PSYC 4200	PRINCIPIOS DE LA MEDICIÓN PSICOLÓGICA (REQ. PSYC 1051 & PSYC 3001))	3	78870	WEB	45
PSYC 4213	PSICOPATOLOGÍA (REQ. CONCENTRACIÓN)	3	78871	WEB	45

**PROGRAMAS 100% EN LÍNEA
ENERO A MAYO 2027
2027-30**

JUSTICIA CRIMINAL: INVESTIGACIÓN CRIMINAL BACHILLERATO

CURSOS PRESENCIALES

CURSOS EN LÍNEA (WEB)

CÓDIGO	TÍTULO	CRÉDITOS	SECCIÓN	HORARIO	DÍAS	SALÓN	CAPACIDAD	CÓDIGO	TÍTULO	CRÉDITOS	SECCIÓN	HORARIO	CAPACIDAD
								CJUS 1000	INTRODUCCIÓN A LA CRIMINOLOGÍA	3	36821	WEB	45
								CJUS 2010	PROCEDIMIENTO CRIMINAL EN SISTEMAS DE JUSTICIA	3	80765	WEB	45
								CJUS 2070	DERECHOS HUMANOS Y CIVILES	3	45066	WEB	45
								CJUS 2095	ÉTICA EN PROCESOS DE PREVENCIÓN E INTERVENCIÓN POLICÍACA (ASOC. EN CIENCIAS POLICIALES Y DISTRIBUTIVO PRESCRITO)	3	77470	WEB	45
								CJUS 2205	COMUNICACIÓN ORAL Y ESCRITA PARA LA INVESTIGACIÓN FORENSE)	3	78566	WEB	45
								CJUS 3015	LA MUJER ANTE EL CRIMEN	3	81690	WEB	45
								CJUS 3025	DERECHO PENAL (REQ. MEDULAR)	3	45068	WEB	45
								CJUS 3030	ENTREVISTAS E INTERROGATORIOS (REQ. CONCENTRACIÓN INVESTIGACIÓN CRIMINAL)	3	45069	WEB	45
								CJUS 3055	JURISDICCIÓN FEDERAL	3	67111	WEB	45
								CJUS 3241	INVESTIGACIÓN FORENSE I (REQ. CONCENTRACIÓN DE INVESTIGACIÓN FORENSE)	3	67112	WEB	45
								CJUS 3242	INVESTIGACIÓN FORENSE II (REQ. CONCENTRACIÓN DE INVESTIGACIÓN FORENSE)	3	78853	WEB	45
								CJUS 397G	PERFILES CRIMINOLÓGICOS (REQ. CONCENTRACIÓN INVESTIGACIÓN CRIMINAL & INVESTIGACIÓN FORENSE)	3	80306	WEB	45
								CJUS 4014	ANÁLISIS DE DATOS PARA INVESTIGACIÓN FORENSE (REQ. INVESTIGACIÓN FORENSE)	3	78855	WEB	45
								CJUS 4500	METODOLOGÍA DE INVESTIGACIÓN SOCIAL-CIENTÍFICA (REQ. MEDULAR)	4	60280	WEB	45
								CJUS 4972	SEMINARIO EN JUSTICIA CRIMINAL (REQ. MEDULAR)	3	78860	WEB	45
								POLS 1011	INTRODUCCIÓN A LAS CIENCIAS POLÍTICAS (REQ. MEDULAR PARA ESTUDIANTES DE JUSTICIA CRIMINAL)	3	78843	WEB	45
								PSYC 1051	PSICOLOGÍA GENERAL I	3	47200	WEB	45
								PSYC 3001	MÉTODOS ESTADÍSTICOS I (REQ. GEMA 1000)	3	47419	WEB	45
								SOCI 1030	INTRODUCCIÓN A LA SOCIOLOGÍA	3	78845	WEB	45
								SOCI 2080	SISTEMA DE JUSTICIA CRIMINAL (REQ. MEDULAR)	3	78861	WEB	45

+ CURSOS HÍBRIDOS 50% PRESENCIAL Y 50% EN LÍNEA



ROTC

SPRING CLASSES 2027-30

Nota: Conforme con las regulaciones de las agencias licenciadoras y acreditativas, un estudiante admitido a un programa presencial no debe completar más del 49% de los créditos de su grado en cursos en línea. Por ejemplo, si su programa requiere:

Total de Créditos de su Programa	Máximo de <u>Créditos</u> de Cursos en Línea	Equivalencia en Cursos de 3 Créditos*
120	58	19
124	60	20
127	62	20
130	63	21
140	68	22

*Debe ajustarse conforme al creditaje de los cursos completados.

Si usted excede la cantidad máxima que puede completar en línea, deberá realizar un cambio de concentración a un programa completamente a distancia. Para más información y consejería académica, favor comunicarse con el(la) director(a) de su departamento académico.

**ROTC
ENERO- MAYO
2027-30**

**CURSOS PRESENCIALES
MILITARY SCIENCE**

CÓDIGO	TÍTULO	CRÉDITOS	SECCIÓN	HORARIO	DÍAS	SALÓN	CAPACIDAD
MISC 1020	AGILE & ADAPTIVE LEADERSHIP	2	65535	9:30-10:20AM	MW	C-230	20
MISC 1020	AGILE & ADAPTIVE LEADERSHIP	2	65536	9:30-10:20AM	TR	C-230	20
MISC 2020	ARMY DOCTRINE AND TEAM DEVELOPMENT	2	76047	11:00-11:50AM	MW	C-230	20
MISC 2020	ARMY DOCTRINE AND TEAM DEVELOPMENT	2	65537	11:00-11:50AM	TR	C-230	20
MISC 3020	APPL LEADERSHIP SMALL UNIT OPS	4	65539	1:00-2:50PM	MW	C-231	20
MISC 4020	COMPANY GRADE LEADERSHIP	4	65540	1:00-2:50PM	TR	C-231	20

**CURSO EN LÍNEA (WEB)
MILITARY SCIENCE**

CÓDIGO	TÍTULO	CRÉDITOS	SECCIÓN	HORARIO	CAPACIDAD
--------	--------	----------	---------	---------	-----------

**CURSOS PRESENCIALES
MILITARY ENGLISH**

CÓDIGO	TÍTULO	CRÉDITOS	SECCIÓN	HORARIO	DÍAS	SALÓN	CAPACIDAD
MISC 3144	ENG FOR TODAY' ARMY II	1	83007	9:30-10:00AM	M	C-232	20
MISC 3144	ENG FOR TODAY' ARMY II	1	83008	9:30-10:00AM	W	C-232	20
MISC 3152	MILITARY BRIEFING II	2	83009	10:30-11:30PM	MW	C-232	20
MISC 3152	MILITARY BRIEFING II	2	65676	1:00-2:00PM	MW	C-232	20

**CURSO EN LÍNEA (WEB)
MILITARY ENGLISH**

CÓDIGO	TÍTULO	CRÉDITOS	SECCIÓN	HORARIO	CAPACIDAD
--------	--------	----------	---------	---------	-----------

+ CURSOS HÍBRIDOS 50% PRESENCIAL Y 50% EN LÍNEA



DEPARTAMENTOS ACADÉMICOS

DEPARTAMENTO DE CIENCIAS ECONÓMICAS Y ADMINISTRATIVAS

- ADMINISTRACIÓN DE SISTEMAS DE OFICINA
- ADMINISTRACIÓN DE RÉCORDS MÉDICOS ELECTRÓNICOS
- AUDITORÍA INTERNA
- CPA TRACK
- COMERCIO ELECTRÓNICO
- CONTABILIDAD FINANCIERA
- CONTRIBUCIONES
- DESARROLLO EMPRESARIAL Y GERENCIA
- GERENCIA DE HOTELES Y RESTAURANTES
- GERENCIA DE RECURSOS HUMANOS
- GERENCIA PARA ENFERMERÍA
- GERENCIA DE REDES SOCIALES
- MERCADEO

DEPARTAMENTO DE EDUCACIÓN Y ESTUDIOS HUMANÍSTICOS

- EDUCACIÓN GENERAL
- EDUCACIÓN ESPECIAL
- EDUCACIÓN EN ENSEÑANZA DE INGLÉS COMO SEGUNDO IDIOMA K-12
- EDUCACIÓN EN LA NIÑEZ TEMPRANA NIVEL PREESCOLAR
- EDUCACIÓN EN LA NIÑEZ TEMPRANA NIVEL ELEMENTAL (K-5)
- EDUCACIÓN EN EDUCACIÓN FÍSICA (K-12)
- EDUCACIÓN SECUNDARIA EN ESPAÑOL
- EDUCACIÓN SECUNDARIA EN BIOLOGÍA



DEPARTAMENTO DE CIENCIAS SOCIALES Y DE LA CONDUCTA

- ÁMBITO ESCOLAR
- CIENCIAS FORENSES
- JUSTICIA CRIMINAL – INVESTIGACIÓN CRIMINAL
- JUSTICIA CRIMINAL – INVESTIGACIÓN FORENSE
- PSICOLOGÍA GENERAL
- PSICOLOGÍA Y SALUD MENTAL
- PSICOLOGÍA Y ASUNTOS LABORALES
- PSICOLOGÍA COMUNITARIA
- TRABAJO SOCIAL ESCOLAR

DEPARTAMENTO DE CIENCIAS Y TECNOLOGÍAS

- BIOLOGÍA
- BIOTECNOLOGÍA
- CIBERSEGURIDAD
- CIENCIAS AMBIENTALES
- CIENCIAS EN COMPUTADORAS
- TECNOLOGÍA DE REDES DE COMPUTADORAS
- COMPUTACIÓN MÓVIL
- DESARROLLO DE SOFTWARE
- DESARROLLO WEB "FRONT-END"
- DISEÑO GRÁFICO DIGITAL Y MULTIMEDIOS
- DISEÑO Y MANEJO DE PROYECTOS
- INGENIERÍA DE SOFTWARE
- LENGUAJE DE PROGRAMACIÓN
- MICROBIOLOGÍA
- PRE-MÉDICA
- PRE-VETERINARIA
- REDES DE COMPUTADORAS
- SEGURIDAD EN REDES
- TECNOLOGÍA DE INGENIERÍA ELECTRÓNICA
- TOXICOLOGÍA
- UX-UI (EXPERIENCIAS E INTERFACES DE USUARIOS)

Para más información comuníquese con su departamento académico.

